

Sosiaali- ja terveystilastot

PL 220, 00531 Helsinki

Puh. (09) 3967 2373 Sari Kauppinen

Puh. (09) 3967 2389 Jari Lehtonen

Fax. (09) 3967 2459

e-mail: etunimi.sukunimi@stakes.fi

Kotihoidon laskenta 30.11.1999 –tiedonantajapalaute 2/2000

Tämä on tiedonantajapalaute 30.11.1999 tehdystä kotihoidon laskennasta. Kotihoidon laskenta on osa Stakesin hoitoilmoitusjärjestelmää eli HILMOa, jossa kerätään asiakaskohtaista tietoa sosiaali- ja terveydenhuollon laitoshoidosta ja laitoshoidon korvaavista palveluista. Tiedonantajapalaute sisältää yhteenvedon tuloksista, tietosisällön kuvauksen sekä 4 kunnittaista ja 14 koko maata koskevaa taulukkoa. Taulukoissa on tietoja säännöllisen kotihoidon piirissä olleiden asiakkaiden määrästä, heidän saamistaan palveluista sekä kotipalvelun ja kotisairaanhoidon asiakkaiden ikärakenteesta, hoidon tarpeesta, tarkoituksenmukaisesta hoitopaikasta, hoitoon tulon syistä ja aikaisemmista hoitopaikoista. Lukuihin sisältyvät sekä kuntien, kuntayhtymien että yksityisten palveluntuottajien asiakkaat. Asiakkaat ovat kunnittaisissa taulukoissa kotikuntansa mukaan.

Julkaisun taulut on ajettu 15.11.2000. Hoitoilmoitusrekisteriä korjataan ja tarkistetaan jatkuvasti palveluntuottajilta tulevien ilmoitusten perusteella, minkä takia myöhemmin saatetaan julkaista hieman eri lukuja. Koko maan tasolla muutokset tuskin ovat suuria, mutta yksittäisen kunnan kohdalla muutokset voivat olla merkittäviäkin.

YHTEENVETO

Marraskuussa 1999 oli säännöllisen kotihoidon piirissä yhteensä 69 478 asiakasta, mikä on 4 % enemmän kuin edellisessä laskennassa marraskuussa 1997. Heistä 59 826:lla oli ollut laskentapäivää edeltävän kuukauden aikana kotipalvelun tai kotisairaanhoidon käyntejä. Näistä asiakkaista 46 % sai vain kotipalvelua, 23 % vain kotisairaanhoidon ja 31 % sekä kotipalvelua että kotisairaanhoidon.

Palvelu	Asiakkaita	%
Sekä kotipalvelua että kotisairaanhoidon saaneet	18 906	27
Vain kotipalvelua saaneet	27 305	39
Vain kotisairaanhoidon saaneet	13 615	20
Muu kotihoito	9 652	14
Yhteensä	69 478	100

Taulukko 1. Kotihoidon asiakkaat 30.11. 1999 palvelun mukaan

Kotipalvelun ja kotisairaanhoidon asiakasmäärä vastasi vuonna 1999 7,8 %:a koko maan 65 vuotta täyttäneestä väestöstä. Vuonna 1997 vastaava osuus oli koko maassa 7,3 %. Kunnittain osuus vaihteli vuonna 1999 selvästi.

KUNNITTAISET EROT:

Kuvio 1. Kotipalvelun ja kotisairaanhoidon as. 30.11.1999
/ 1000 65 vuotta täytt., kunnittainen vaihtelu

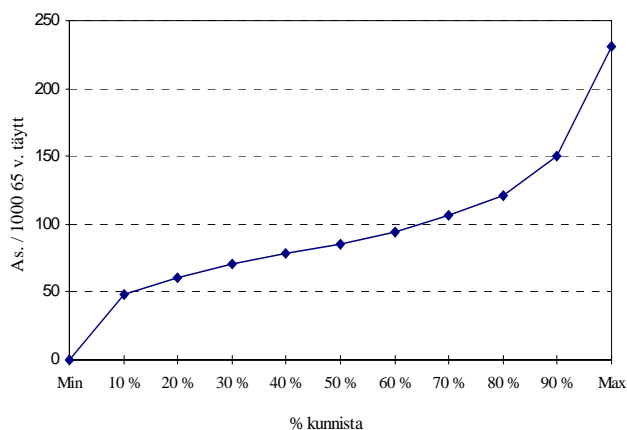

Kuvio 2. Kotipalvelun ja kotisairaanhoidon
as. käyntimäärän mediaani, kunnittainen vaihtelu

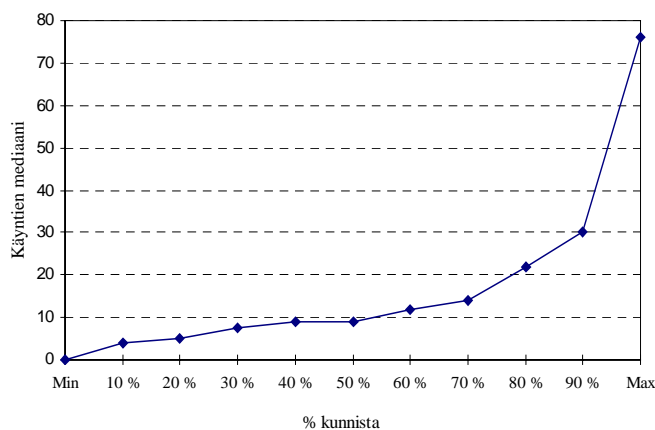

KOTIHOIDON LASKENNAN TIETOSISÄLTÖ

Kotihoidon laskenta tehtiin asiakkaista, joilla laskentapäivänä

- * oli voimassa oleva palvelu- ja hoitosuunnitelma (sosiaali- ja terveydenhuollon yhteinen tai terveydenhuollon kotisairaanhoidon hoitosuunnitelma)
- * tai jotka muuten (ilman palvelu- ja hoitosuunnitelmaa) saivat säännöllisesti vähintään kerran viikossa kotipalvelua, kotisairaanhoidoa tai päiväsaaralpalveluja.

Mukaan tuli ottaa säännöllisten palvelujen piirissä olleet asiakkaat, vaikka he eivät olisikaan saaneet palveluja juuri laskentapäivänä.

Laskentaan ei kuitenkaan kuulunut ottaa henkilöitä, jotka

- * olivat laskentapäivänä laitoshoidossa tai asumispalvelujen piirissä, vaikka heillä olisi ollut palvelu- ja hoitosuunnitelma voimassa.

Tiedot kerätään hoitoilmoitusjärjestelmässä yksilötasolla eli asiakkaista täytetään asiakaskohtainen tiedonkeruulomake. Kotihoidon laskennassa käytetään kotihoidon lomaketta. Kotihoidon laskennan tietosisältö on yhtenäinen muun sosiaali- ja terveydenhuollon hoitoilmoituksen kanssa, mutta kotihoidon laskennassa kysytään lisäksi muutamia tietoja lähinnä saaduista palveluista.

Kotihoidon laskennassa lomakkeelle kirjataan asiakkaasta seuraavat tiedot:

- palveluntuottaja
- asiakkaan perustiedot (henkilötunnus, kotikunta, palveluala, vakituinen asumismuoto)
- tulotiedot (hoidon aloittamispäivä, aikaisempi hoitopaikka, hoidon aloittamisen eli hoitoon tulon syy)
- hoitotiedot (hoidon tarve laskentahetkellä, diagnoosit)
- asiakkaan tarkoituksenmukainen hoitopaikka

Kotihoidon lisätiedot:

- asumista haittaavat tekijät
- viimeisen kuukauden aikana saadut palvelut (kotihoito, tukipalvelut, omaishoidon tuki, muu tuki)

Kotihoidon laskennan luokitukset ja käsitteet on selitetty tarkemmin hoitoilmoitusohjeissa:

- Sosiaali- ja terveydenhuollon hoitoilmoitus 1999 - määrittelyt ja ohjeistus, Stakes, ohjeita ja luokituksia 1999:3.

Klientinventering inom hemvården 30.11.1999 – uppgiftsgivarrespons 2/2000

Den 30 november 1999 genomfördes klientinventeringen inom hemvården. Inventeringen omfattade personer som hade en gällande service- och vårdplan eller som regelbundet, (minst en gång i veckan) fick hemservice, hemsjukvårdstjänster eller dagsjukhustjänster. Inventeringen omfattade inte personer som vårdades på anstalt eller som var inom boendeservice, även om dessa personer hade en service- och vårdplan. Mer information finns i publikation HILMO. Vårdanmälan för social- och hälsovården 1999 – definitioner och anvisningar, Stakes, anvisningar och klassifikationer 1999:4.

Den 30 november fanns det sammanlagt 69 478 klienter inom regelbundet hemvården, som är 4 % mera än år 1997. 59 826 av dem fick hemservice eller hemsjukvårdstjänster. Detta motsvarar i medeltal 7,8 % av befolkning som är över 64 år.

46 % av klienter fick enbart hemservice, 23 % enbart hemsjukvård och 31 % både hemservice och hemsjukvård. Hälften av klienter inom hemvård och hemsjukvård fick 10 besök eller mindre under månaden. 21 % av klienter fick mera än 40 besök.

De flesta av klienter var åldringar. Bara 0,2 % av klienter var under 65 år. Genomsnittsålder av klienter var 76 år, som är samma som år 1997. Klienter som fick både hemservice och hemsju-kvård var äldre än de klienter som fick enbart någondera av dessa service. Klienter som fick bara hemsjukvård var för sin del äldre än de klienter som fick bara hemvård.

Service	Antal klienter	%
Både hemhjälp och hemsjukvård	18 906	27
Bara hemhjälp	27 305	39
Bara hemsjukvård	13 615	20
Annan hemvård	9 652	14
Sammanlagt	69 478	100

Tabell 1. Klienter inom hemvård enligt service 30.11.1999

VARIATION MELLAN KOMMUNER:

Figur 1. Klienter inom hemhjälp och hemsjukvård / 1000 65 år och äldre, variation kommunvis

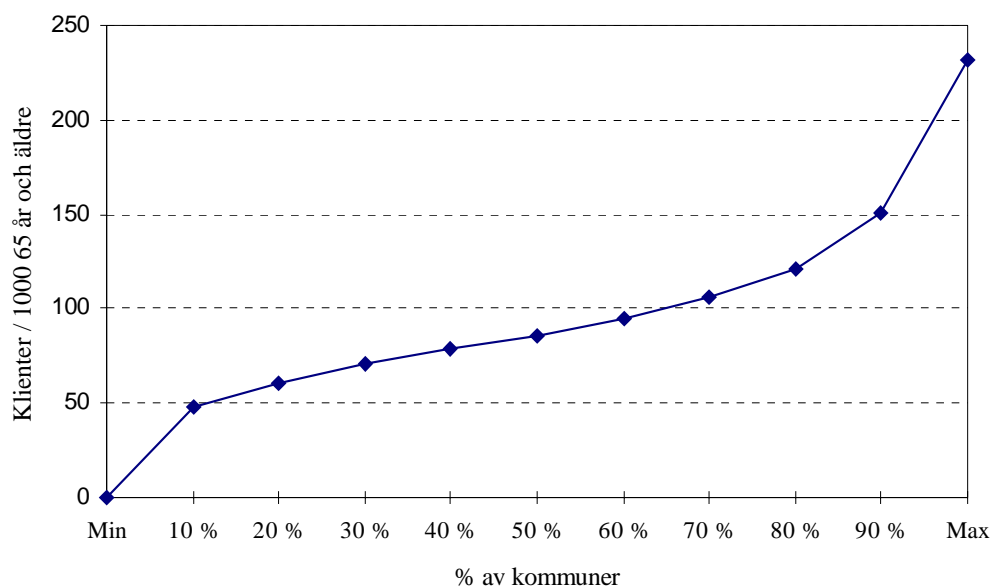

Figur 2. Median av besökantal, variation kommunvis

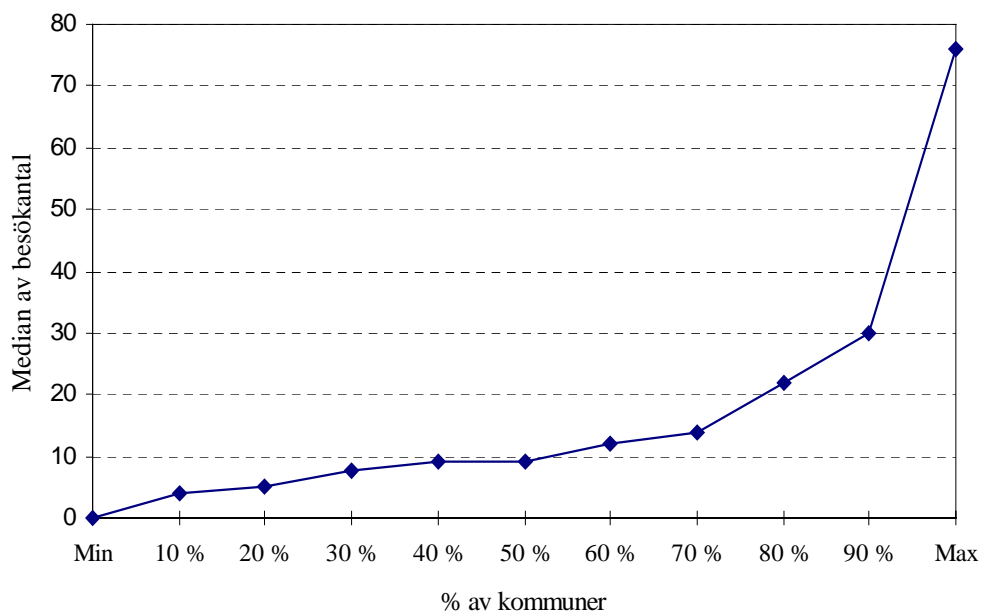

STAKES/StakesInformation
Welfare and Healthcare Statistics
PO Box 220, 00531 Helsinki, Finland
Tel. + 358 9 3967 2373 Sari Kauppinen
Tel. + 358 9 3967 2389 Jari Lehtonen
Fax. + 358 9 3967 2459
e-mail: given name. surname@stakes.fi

A count of clients having regularly home care services on 30 November 1999

A count of clients having regularly home care services was carried out on 30 November 1999. Census covers clients who have a service or care plan. Also those people who don't have a service or care plan, but are having regularly (at least once a week) home help or home nursing, are counted.

On 30 November there was a total of 69 478 clients having regularly home care services. 59 826 of them had home help or home nursing. That is 8 % of population aged 65 years or over. 46 % of clients had only home help, 23 % only home nursing and 31 % had both home help and home nursing.

Most of clients were old people. Only 0,2 % of people were aged under 65 years. Average age of clients was 76 years. Clients having both home help and home nursing were a little older than those who were having only home help or only home nursing. Clients having home help were younger than clients having home nursing. Half of clients had at most 10 visits during the census month. 21 % of clients had more than 40 visits.

Taulukko 1. Kotihoidon asiakkaat saadun palvelun mukaan kunnittain 30.11.1999

Tabell 1. Klienter inom hemvården enligt service kommunvis 30.11.1999

Tabel 1. Clients having home care services by type of service and municipality 30.11.1999

Asiakkaan Klientens Client's	Kotihoidon asiakkaat Klienter inom hemvården Clients having home care service		Kotipalvelun ja kotisairaanhoidon asiakkaat Klienter inom hemhjälp och hemsjukvård Clients having home help services or home nursing						
	Yhteensä	+ / - % 97 -> 99	Yhteensä	/1000 65 v . täytt.	muutos,% 97 -> 99	Sekä kotipalvelua että kotisairaanhoidoa saaneet as.	Vain kotipalvelua saaneet as.	Vain kotisairaanhoidoa saaneet as.	
Lääni Maakunta Kotikunta Län Landskap Hemkommun Province Region Home municipality	Smnl. Total		Smnl. Total	/1000 65 och äldre /1000 65 years or over	förändr.,% 97 -> 99	Kl. som får både hemhjälp och hem- sjukvård Clients having both home help and home nursing	Kl. Som får bara hemhjälp Clients having only home nursing	Kl. som får bara hemsjuk- vård Clients having only home nursing	
Koko maa Hela landet Whole country	69478	3,9	59826	78	6,4	18906	27305	13615	
ETELÄ-SUOMEN LÄÄNI SÖDRA FINLANDS LÄN	22605	8,9	18899	69	13,7	7088	7282	4529	
UUSIMAA NYLAND	11569	25,4	8796	60	35,9	3878	3186	1732	
ESPOO	1250	8,8	1217	70	8,6	245	809	163	
HANKO	118	-41,9	116	75	-18,9	45	59	12	
HELSINKI	5956	36,6	3589	49	84,3	2303	588	698	
VANTAA	1220	22,5	1185	86	26,5	273	586	326	
HYVINKÄÄ	581	13,7	488	86	16,5	198	173	117	
INKOO	73	30,4	67	84	19,6	38	19	10	
JÄRVENPÄÄ	304	74,7	199	66	14,4	50	83	66	
KARJAA	144	9,9	143	88	10,9	20	113	10	
KARJALOHJA	24	-45,5	23	75	-34,3	0	21	2	
KARKKILA	144	3,6	144	95	5,1	75	22	47	
KAUNIAINEN	54	170	54	48	170	6	46	2	
KERAVA	199	21,3	180	69	33,3	40	109	31	
KIRKKONUMMI	161	-3,6	161	75	-3,6	80	54	27	
LOHJA	281	5,2	277	65	3,7	112	116	49	
MÄNTSÄLÄ	151	-	145	74	-	82	49	14	
NUMMI-PUSULA	73	14,1	57	54	-10,9	31	25	1	
NURMIJÄRVI	229	-	223	79	-	98	78	47	
POHJA	81	-16,5	80	84	-16,7	34	17	29	
PORNAINEN	43	34,4	32	80	0	8	14	10	
SAMMATTI	0	-	0	0	-	0	0	0	
SIUNTIO	25	38,9	25	50	38,9	9	12	4	
TAMMISAARI	275	-2,1	248	88	-1,2	103	86	59	
TUUSULA	53	-73,5	13	5	-92,9	0	13	0	
VIHTI	130	-14,5	130	55	-8,5	28	94	8	

Taulukko 1. Kotihoidon asiakkaat saadun palvelun mukaan kunnittain 30.11.1999

Tabell 1. Klienter inom hemvården enligt service kommunvis 30.11.1999

Tabel 1. Clients having home care services by type of service and municipality 30.11.1999

Asiakkaan Klientens Client's	Kotihoidon asiakkaat Klienter inom hemvården Clients having home care service		Kotipalvelun ja kotisairaanhoidon asiakkaat Klienter inom hemhjälp och hemsjukvård Clients having home help services or home nursing					
	Yhteensä	+ / - % 97 -> 99	Yhteensä	/1000 65 v . täytt.	muutos,% 97 -> 99	Sekä kotipalvelua että kotisairaanhoidoa saaneet as. Kl. som får både hemhjälp och hem- sjukvård Clients having both home help and home nursing	Vain kotipalvelua saaneet as. Kl. Som får bara hemhjälp Clients having only home nursing	Vain kotisai- raanhoidoa saaneet as. Kl. som får bara hemsjuk- vård Clients having only home nursing
Lääni Maakunta Kotikunta Län Landskap Hemkommun Province Region Home municipality	Smnl. Total		Smnl. Total	/1000 65 och äldre /1000 65 years or over	förändr.,% 97 -> 99			
ITÄ-UUSIMAA	1105	-11	1056	83	-14.0	361	320	375
ÖSTRA NYLAND								
ASKOLA	118	0	114	201	-3.4	24	25	65
LAPINJÄRVI	47	-25.4	47	69	-25.4	28	15	4
LILJENDAL	6	-76.0	6	19	-75.0	3	0	3
LOVIISA	132	20.0	132	91	20.0	34	36	62
MYRSKYLÄ	46	48.4	46	113	48.4	20	6	20
PERNAJA	53	3.9	53	75	3.9	20	24	9
PUKKILA	42	13.5	41	134	10.8	11	28	2
PORVOO	606	2.4	562	100	-2.9	202	161	199
RUOTSINPYHTÄÄ	55	-1.8	55	90	-1.8	19	25	11
SIPOO	0	-100.0	0	0	-100.0	0	0	0
KANTA-HÄME	2463	-9.2	2270	81	-6.5	708	850	712
EGENTLIGA TAVASTLAND								
FORSSA	310	3.3	303	95	20.2	73	146	84
HATTULA	144	-21.3	134	106	-25.1	48	31	55
HAUHO	62	-16.2	61	64	-15.3	27	28	6
HAUSJÄRVI	135	1.5	129	104	2.4	55	25	49
HUMPPILA	22	-15.4	18	35	-30.8	7	11	0
HÄMEENLINNA	615	-27.4	561	73	-22.7	146	312	103
JANAKKALA	148	-8.6	125	50	-14.4	73	19	33
JOKIOINEN	42	-26.3	41	46	-8.9	16	19	6
KALVOLA	55	-17.9	53	80	-17.2	19	21	13
LAMMI	165	10.7	136	108	11.5	49	31	56
LOPPI	119	-18.5	119	95	-16.8	17	35	67
RENKO	42	50.0	40	97	48.1	17	23	0
RIIHIMÄKI	441	7.8	420	105	13.8	126	83	211
TAMMELA	87	31.8	57	45	-12.3	10	42	5
TUULOS	38	22.6	37	111	19.4	13	9	15
YPÄJÄ	38	5.6	36	62	2.9	12	15	9

Taulukko 1. Kotihoidon asiakkaat saadun palvelun mukaan kunnittain 30.11.1999

Tabell 1. Klienter inom hemvården enligt service kommunvis 30.11.1999

Tabel 1. Clients having home care services by type of service and municipality 30.11.1999

Asiakkaan Klientens Client's	Kotihoidon asiakkaat Klienter inom hemvården Clients having home care service		Kotipalvelun ja kotisairaanhoidon asiakkaat Klienter inom hemhjälp och hemsjukvård Clients having home help services or home nursing					
	Yhteensä	+ / - % 97 -> 99	Yhteensä	/1000 65 v . täytt.	muutos,% 97 -> 99	Sekä kotipalvelua että kotisairaanhoidoa saaneet as.	Vain kotipalvelua saaneet as.	Vain kotisairaanhoidoa saaneet as.
Lääni Maakunta Kotikunta Län Landskap Hemkommun Province Region Home municipality	Smnl.		Smnl.	/1000 65 och äldre	förändr.,% 97 -> 99	Kl. som får både hemhjälp och hem- sjukvård	Kl. Som får bara hemhjälp	Kl. som får bara hemsjuk- vård
	Total		Total	/1000 65 years or over	97 -> 99	Clients having both home help and home nursing	Clients having only home nursing	Clients having only home nursing
PÄIJÄT-HÄME	3000	-9,6	2664	87	-9,5	803	1053	808
PÄIJÄT-HÄME								
ARTJÄRVI	46	-11,5	43	115	-17,3	19	12	12
ASIKKALA	87	-4,4	83	54	-7,8	54	23	6
HARTOLA	60	-37,5	60	68	-36,2	0	1	59
HOLLOLA	262	-16,0	223	107	-16,5	81	50	92
HEINOLA	290	-19,9	227	65	-19,8	21	193	13
HÄMEENKOSKI	24	33,3	24	56	33,3	12	2	10
KÄRKÖLÄ	65	-8,5	64	78	10,3	18	22	24
LAHTI	1594	-6,3	1446	98	-4,9	493	490	463
NASTOLA	154	-4,3	117	72	-18,8	0	117	0
ORIMATTILA	293	0,0	278	120	-1,4	83	76	119
PADASJOKI	70	-20,5	44	50	-29,0	22	12	10
SYSMÄ	55	-25,7	55	45	-24,7	0	55	0
KYMENLAAKSO	2502	-3,4	2350	71	9,3	841	994	515
KYMMENEDALEN								
ELIMÄKI	158	30,6	152	112	32,2	3	128	21
HAMINA	108	-26,5	100	51	-17,4	27	61	12
IITTI	73	-47,1	72	50	-32,1	32	34	6
JAALA	64	77,8	64	142	77,8	22	24	18
KOTKA	901	-3,7	804	82	41,3	280	230	294
KOUVOLA	322	-13,7	321	62	-13,9	141	152	28
KUUSANKOSKI	244	-5,4	244	69	-5,4	126	107	11
MIEHIKKÄLÄ	55	-27,6	55	84	-26,7	18	22	15
PYHTÄÄ	50	25,0	50	54	25,0	31	5	14
ANJALANKOSKI	187	-6,5	187	59	-5,6	53	88	46
VALKEALA	204	37,8	170	105	16,4	64	71	35
VEHKALAHTI	89	29	84	44	25,4	26	51	7
VIROLAHTI	47	0	47	52	0	18	21	8

Taulukko 1. Kotihoidon asiakkaat saadun palvelun mukaan kunnittain 30.11.1999

Tabell 1. Klienter inom hemvården enligt service kommunvis 30.11.1999

Tabel 1. Clients having home care services by type of service and municipality 30.11.1999

Asiakkaan Klientens Client's	Kotihoidon asiakkaat Klienter inom hemvården Clients having home care service		Kotipalvelun ja kotisairaanhoidon asiakkaat Klienter inom hemhjälp och hemsjukvård Clients having home help services or home nursing					
	Yhteensä	+ / - % 97 -> 99	Yhteensä	/1000 65 v . täytt.	muutos,% 97 -> 99	Sekä kotipalvelua että kotisairaanhoidoa saaneet as.	Vain kotipalvelua saaneet as.	Vain kotisairaanhoidoa saaneet as.
Lääni Maakunta Kotikunta Län Landskap Hemkommun Province Region Home municipality	Smnl. Total		Smnl. Total	/1000 65 och äldre /1000 65 years or over	förändr.,% 97 -> 99	Kl. som får både hemhjälp och hem- sjukvård Clients having both home help and home nursing	Kl. Som får bara hemhjälp Clients having only home nursing	Kl. som får bara hemsjuk- vård Clients having only home nursing
ETELÄ-KARJALA SÖDRA KARELEN	1966	18,4	1763	73	25,5	497	879	387
IMATRA	418	31,4	417	76	42,8	143	209	65
JOUTSENO	108	-30,3	107	61	-30,5	38	45	24
LAPPEENRANTA	572	-10,5	450	51	5,9	116	271	63
LEMI	30	-26,8	30	55	-26,8	9	12	9
LUUMÄKI	147	-	143	117	-	31	36	76
PARIKKALA	122	64,9	108	97	47,9	0	107	1
RAUTJÄRVI	89	-21,2	89	88	-21,2	27	42	20
RUOKOLAHTI	121	59,2	62	47	-18,4	13	39	10
SAARI	51	6,3	50	129	28,2	33	9	8
SAVITAIPALE	152	52,0	152	142	52,0	53	30	69
SUOMENNIEMI	26	-	26	111	-	0	26	0
TAIPALSAARI	18	-21,7	18	28	-21,7	2	16	0
UUKUNIEMI	40	150,0	40	267	233,3	9	25	6
YLÄMAA	72	26,3	71	189	24,6	23	12	36
LÄNSI-SUOMEN LÄÄNI VÄSTRA FINLANDS LÄN	26489	0,9	22659	76	3,8	6613	11607	4439
VARSINAIS-SUOMI EGENTLIGA FINLAND	6158	-1,0	5192	72	4,9	882	3769	541
ALASTARO	40	-41,2	40	54	-38,5	0	40	0
ASKAINEN	25	733,3	16	91	-	0	15	1
AURA	34	0,0	34	76	6,3	8	26	0
DRAGSFJÄRD	96	29,7	96	104	29,7	13	80	3
HALIKKO	67	11,7	57	45	0	20	34	3
HOUTSKARI	10	-50	10	55	-47,4	0	10	0
INIÖ	1	0	1	18	0	0	1	0
KAARINA	175	-10,7	170	81	73,5	49	39	82
KARINAINEN	20	-45,9	19	38	-40,6	10	9	0
KEMIÖ	65	550	65	83	622,2	25	23	17
KIIKALA	44	2,3	42	98	-2,3	23	6	13
KISKO	41	24,2	41	81	24,2	4	37	0

Taulukko 1. Kotihoidon asiakkaat saadun palvelun mukaan kunnittain 30.11.1999

Tabell 1. Klienter inom hemvården enligt service kommunvis 30.11.1999

Tabel 1. Clients having home care services by type of service and municipality 30.11.1999

Asiakkaan Klientens Client's	Kotihoidon asiakkaat Klienter inom hemvården Clients having home care service		Kotipalvelun ja kotisairaanhoidon asiakkaat Klienter inom hemhjälp och hemsjukvård Clients having home help services or home nursing					
	Yhteensä	+ / - % 97 -> 99	Yhteensä	/1000 65 v . täytt.	muutos,% 97 -> 99	Sekä kotipalvelua että kotisairaanhoidoa saaneet as.	Vain kotipalvelua saaneet as.	Vain kotisairaanhoidoa saaneet as.
Lääni Maakunta Kotikunta Län Landskap Hemkommun Province Region Home municipality	Smnl.		Smnl.	/1000 65 och äldre	förändr.,% 97 -> 99	Kl. som får både hemhjälp och hem- sjukvård	Kl. Som får bara hemhjälp	Kl. som får bara hemsjuk- vård
	Total		Total	/1000 65 years or over	97 -> 99	Clients having both home help and home nursing	Clients having only home nursing	Clients having only home nursing
KORPPOO	35	16,7	35	171	16,7	0	32	3
KOSKI TL	53	-32,9	53	92	-3,6	25	15	13
KUSTAVI	24	-17,2	24	90	-14,3	18	6	0
KUUSJOKI	42	31,3	39	111	21,9	6	27	6
LAITILA	133	9	129	88	11,2	61	56	12
LEMU	13	-43,5	10	68	-52,4	5	4	1
LIETO	164	-29,3	157	99	3,3	33	66	58
LOIMAA	80	1,3	80	54	12,7	23	56	1
LOIMAAN KUNTA	99	10,0	75	63	-15,7	0	75	0
MARTTILA	57	21,3	56	119	21,7	12	11	33
MASKU	49	6,5	42	83	16,7	1	38	3
MELLILÄ	24	-20,0	24	84	-14,3	6	17	1
MERIMASKU	26	4,0	26	161	4	0	26	0
MIETOINEN	17	-52,8	17	59	-52,8	10	2	5
MUURLA	14	-17,6	13	51	-23,5	10	0	3
MYNÄMÄKI	68	-33,3	67	59	-34,3	37	16	14
NAANTALI	120	-7,0	111	67	2,8	18	72	21
NAUVO	28	2700,0	26	90	-	0	26	0
NOUSIAINEN	59	-1,7	53	95	10,4	28	20	5
ORIPÄÄ	26	23,8	26	83	23,8	0	26	0
PARAINEN	114	8,6	114	56	8,6	16	78	20
PAIMIO	116	11,5	109	82	11,2	100	0	9
PERNIÖ	130	58,5	127	101	54,9	33	87	7
PERTTELI	67	1,5	50	92	-2,0	4	43	3
PIIKKIÖ	85	-10,5	61	70	-17,6	13	30	18
PYHÄRANTA	45	-16,7	45	126	2,3	17	16	12
PÖYTYÄ	73	65,9	40	57	-7,0	11	26	3
RAISIO	90	-19,6	89	32	-20,5	1	88	0
RUSKO	26	0,0	26	73	0,0	18	1	7
RYMÄTTYLÄ	45	-10,0	45	126	-10,0	21	0	24
SALO	290	11,1	267	68	4,7	36	215	16
SAUVO	59	1,7	58	105	0,0	32	24	2
SOMERO	141	2,9	104	49	-13,3	23	59	22
SUOMUSJÄRVI	21	-27,6	21	67	-27,6	13	7	1
SÄRKISALO	11	-15,4	8	35	-20,0	7	1	0

Taulukko 1. Kotihoidon asiakkaat saadun palvelun mukaan kunnittain 30.11.1999

Tabell 1. Klienter inom hemvården enligt service kommunvis 30.11.1999

Tabel 1. Clients having home care services by type of service and municipality 30.11.1999

Asiakkaan Klientens Client's	Kotihoidon asiakkaat Klienter inom hemvården Clients having home care service		Kotipalvelun ja kotisairaanhoidon asiakkaat Klienter inom hemhjälp och hemsjukvård Clients having home help services or home nursing					
	Yhteensä	+ / - % 97 -> 99	Yhteensä	/1000 65 v . täytt.	muutos,% 97 -> 99	Sekä kotipalvelua että kotisairaanhoidoa saaneet as.	Vain kotipalvelua saaneet as.	Vain kotisairaanhoidoa saaneet as.
Lääni Maakunta Kotikunta Län Landskap Hemkommun Province Region Home municipality	Smnl.		Smnl.	/1000 65 och äldre	förändr.,% 97 -> 99	Kl. som får både hemhjälp och hem- sjukvård	Kl. Som får bara hemhjälp	Kl. som får bara hemsjuk- vård
	Total		Total	/1000 65 years or over	97 -> 99	Clients having both home help and home nursing	Clients having only home nursing	Clients having only home nursing
TAIVASSALO	28	-17,6	28	66	-17,6	17	8	3
TARVASJOKI	45	0,0	45	122	181,3	11	6	28
TURKU	2645	-3,6	1964	70	2,8	2	1960	2
UUSIKAUPUNKI	192	1,6	157	64	3,3	5	150	2
VAHTO	21	61,5	20	106	53,8	0	14	6
VEHMAA	85	32,8	85	149	32,8	21	16	48
VELKUA	0	-	0	0	-	0	0	0
VÄSTANFJÄRD	24	140,0	24	118	140,0	13	1	10
YLÄNE	56	-27,3	51	101	-26,1	23	28	0
SATAKUNTA	3674	-2,7	3384	83	-0,9	967	1526	891
SATAKUNTA								
EURA	227	141,5	225	130	141,9	76	41	108
EURAJOKI	65	-18,8	63	70	-21,3	11	43	9
HARJAVALTA	178	12,7	157	116	13,8	85	10	62
HONKAJOKI	38	-5,0	28	61	-15,2	7	18	3
HUITTINEN	241	-8,4	236	137	-9,2	62	64	110
JÄMIJÄRVI	26	-51,9	21	41	-58	8	2	11
KANKAANPÄÄ	155	-1,9	133	69	5,6	37	56	40
KARVIA	57	-19,7	55	79	-20,3	19	27	9
KIIKOINEN	51	45,7	50	139	42,9	19	24	7
KIUKAINEN	88	-16,2	87	113	-16,3	24	8	55
KODISJOKI	9	-10,0	9	111	-10,0	0	0	9
KOKEMÄKI	158	-26,9	137	75	-21,3	42	80	15
KULLAA	28	-34,9	28	86	-33,3	20	2	6
KÖYLIÖ	76	55,1	65	106	32,7	32	20	13
LAPPI	61	1,7	40	66	2,6	9	24	7
LAVIA	70	12,9	69	113	11,3	12	41	16
LUVIA	23	15,0	15	30	-16,7	0	15	0
MERIKARVIA	96	-17,2	96	102	-5,9	25	19	52
NAKKILA	121	7,1	116	122	10,5	31	27	58
NOORMARKKU	61	-33	57	64	-9,5	16	41	0
POMARKKU	32	-5,9	32	57	-3,0	4	20	8
PORI	911	-2,6	815	65	3,8	199	553	63
PUNKALAUDUN	172	-21,1	161	164	-24,1	11	148	2

Taulukko 1. Kotihoidon asiakkaat saadun palvelun mukaan kunnittain 30.11.1999

Tabell 1. Klienter inom hemvården enligt service kommunvis 30.11.1999

Tabel 1. Clients having home care services by type of service and municipality 30.11.1999

Asiakkaan Klientens Client's	Kotihoidon asiakkaat Klienter inom hemvården Clients having home care service		Kotipalvelun ja kotisairaanhoidon asiakkaat Klienter inom hemhjälp och hemsjukvård Clients having home help services or home nursing					
	Yhteensä	+ / - % 97 -> 99	Yhteensä	/1000 65 v . täytt.	muutos,% 97 -> 99	Sekä kotipalvelua että kotisairaanhoidoa saaneet as.	Vain kotipalvelua saaneet as.	Vain kotisairaanhoidoa saaneet as.
Lääni Maakunta Kotikunta Län Landskap Hemkommun Province Region Home municipality	Smnl.		Smnl.	/1000 65 och äldre	förändr.,% 97 -> 99	Kl. som får både hemhjälp och hem- sjukvård	Kl. Som får bara hemhjälp	Kl. som får bara hemsjuk- vård
	Total		Total	/1000 65 years or over	97 -> 99	Clients having both home help and home nursing	Clients having only home nursing	Clients having only home nursing
RAUMA	367	-17,5	357	63	-18,3	124	126	107
SIIKAINEN	93	5,7	84	190	-1,2	27	20	37
SÄKYLÄ	73	58,7	60	70	39,5	17	18	25
ULVILA	152	5,6	143	96	2,1	40	70	33
VAMPULA	45	55,2	45	107	60,7	10	9	26
PIRKANMAA	5963	-6,3	4656	67	-4,3	1585	2207	864
BIRKALAND								
HÄMEENKYRÖ	103	21,2	102	59	21,4	32	38	32
IKAALINEN	176	-10,2	149	98	-24,0	81	51	17
JUUPAJOKI	35	-18,6	35	79	-18,6	0	35	0
KANGASALA	304	28,3	254	91	7,6	128	93	33
KIHNIÖ	103	-20,2	94	186	-11,3	18	23	53
KUHMALAHTI	32	6,7	32	117	6,7	17	11	4
KUOREVESI	53	-13,1	53	110	-1,9	29	21	3
KURU	91	-28,3	71	115	-27,6	26	10	35
KYLMÄKOSKI	43	-8,5	38	98	2,7	23	5	10
LEMPÄÄLÄ	132	-22,8	130	67	-2,3	25	72	33
LUOPIOINEN	55	-15,4	55	83	-14,1	19	20	16
LÄNGELMÄKI	46	-34,3	45	93	-33,8	19	12	14
MOUHIJÄRVI	57	58,3	43	80	19,4	8	29	6
MÄNTTÄ	119	17,8	99	79	22,2	46	48	5
NOKIA	338	-16,1	264	71	-12,9	134	129	1
ORIVESI	146	-3,9	145	84	-3,3	26	94	25
PARKANO	185	1,6	140	100	-0,7	33	44	63
PIRKKALA	86	-16,5	74	60	-22,1	34	30	10
PÄLKÄNE	80	8,1	71	94	9,2	20	36	15
RUOVESI	81	-18,2	81	60	-18,2	43	32	6
SAHALAHTI	35	2,9	35	102	2,9	20	7	8
SUODENNIEMI	23	-11,5	23	61	-11,5	10	3	10
TAMPERE	1950	-9,5	1138	40	0,6	317	745	76
TOIJALA	127	86,8	110	76	61,8	14	84	12
URJALA	124	1,6	122	97	16,2	30	66	26
VALKEAKOSKI	309	2,3	276	77	-3,8	95	86	95
VAMMALA	362	-5,7	319	110	-12,6	112	69	138

Taulukko 1. Kotihoidon asiakkaat saadun palvelun mukaan kunnittain 30.11.1999

Tabell 1. Klienter inom hemvården enligt service kommunvis 30.11.1999

Tabel 1. Clients having home care services by type of service and municipality 30.11.1999

Asiakkaan Klientens Client's	Kotihoidon asiakkaat Klienter inom hemvården Clients having home care service		Kotipalvelun ja kotisairaanhoidon asiakkaat Klienter inom hemhjälp och hemsjukvård Clients having home help services or home nursing					
	Yhteensä	+ / - % 97 -> 99	Yhteensä	/1000 65 v . täytt.	muutos,% 97 -> 99	Sekä kotipalvelua että kotisairaanhoidoa saaneet as.	Vain kotipalvelua saaneet as.	Vain kotisairaanhoidoa saaneet as.
Lääni Maakunta Kotikunta Län Landskap Hemkommun Province Region Home municipality	Smnl.		Smnl.	/1000 65 och äldre	förändr.,% 97 -> 99	Kl. som får både hemhjälp och hem- sjukvård	Kl. Som får bara hemhjälp	Kl. som får bara hemsjuk- vård
	Total		Total	/1000 65 years or over	97 -> 99	Clients having both home help and home nursing	Clients having only home nursing	Clients having only home nursing
VESILAHTI	34	-59	34	57	-58,5	19	7	8
VIIALA	124	53,1	107	117	48,6	34	68	5
VILJAKKALA	33	-17,5	33	83	-17,5	16	10	7
VILPPULA	94	-4,1	79	65	-19,4	26	42	11
VIRRAT	142	-2,1	124	68	11,7	28	93	3
YLÖJÄRVI	208	-5,5	179	95	9,1	54	63	62
ÄETSÄ	133	-31,8	102	99	-36,6	49	31	22
KESKI-SUOMI	3944	8,1	3557	89	17	1169	1375	1013
MELLERSTA FINLAND								
HANKASALMI	78	13,0	78	63	13,0	41	21	16
JOUTSA	129	-7,2	124	133	-1,6	39	38	47
JYVÄSKYLÄ	1001	59,4	854	85	150,4	298	286	270
JYVÄSKYLÄN MLK	150	-30,9	150	45	-30,9	78	72	0
JÄMSÄ	265	-1,5	265	118	-1,5	99	73	93
JÄMSÄNKOSKI	118	-32,2	114	89	-34,1	35	55	24
KANNONKOSKI	46	48,4	46	102	84	14	15	17
KARSTULA	120	11900	120	122	11900	34	53	33
KEURUU	226	-17,8	191	83	-4,5	63	86	42
KINNULA	44	-4,3	44	121	-2,2	15	13	16
KIVIJÄRVI	29	-23,7	27	77	-28,9	18	9	0
KONNEVESI	50	8,7	50	71	8,7	27	15	8
KORPILAHTI	148	16,5	148	141	19,4	56	69	23
KUHMOINEN	55	12,2	55	64	12,2	19	35	1
KYYJÄRVI	62	-4,6	62	179	-4,6	25	30	7
LAUKAA	280	-19,5	190	87	-12,4	45	124	21
LEIVONMÄKI	61	1,7	60	197	0	16	11	33
LUHANKA	36	16,1	36	126	16,1	13	8	15
MULTIA	61	-3,2	54	94	22,7	11	39	4
MUURAME	51	-27,1	51	68	-27,1	13	30	8
PETÄJÄVESI	63	3050	63	86	-	0	63	0
PIHTIPUDAS	0	-100	0	0	-100	0	0	0
PYLKÖNMÄKI	18	-28	18	64	-28	6	7	5
SAARIJÄRVI	295	70,5	252	131	68	72	76	104
SUMIAINEN	52	8,3	50	177	4,2	24	13	13

Taulukko 1. Kotihoidon asiakkaat saadun palvelun mukaan kunnittain 30.11.1999

Tabell 1. Klienter inom hemvården enligt service kommunvis 30.11.1999

Tabel 1. Clients having home care services by type of service and municipality 30.11.1999

Asiakkaan Klientens Client's	Kotihoidon asiakkaat Klienter inom hemvården Clients having home care service		Kotipalvelun ja kotisairaanhoidon asiakkaat Klienter inom hemhjälp och hemsjukvård Clients having home help services or home nursing					
	Yhteensä	+ / - % 97 -> 99	Yhteensä	/1000 65 v . täytt.	muutos,% 97 -> 99	Sekä kotipalvelua että kotisairaanhoidoa saaneet as.	Vain kotipalvelua saaneet as.	Vain kotisairaanhoidoa saaneet as.
Lääni Maakunta Kotikunta Län Landskap Hemkommun Province Region Home municipality	Smnl. Total		Smnl. Total	/1000 65 och äldre /1000 65 years or over	förändr.,% 97 -> 99	Kl. som får både hemhjälp och hem- sjukvård Clients having both home help and home nursing	Kl. Som får bara hemhjälp Clients having only home nursing	Kl. som får bara hemsjuk- vård Clients having only home nursing
SUOLAHTI	109	-16,8	96	110	-24,4	27	28	41
TOIVAKKA	19	-	19	41	-	7	11	1
UURAINEN	0	-100	0	0	-100	0	0	0
VIITASAARI	122	-23,3	122	76	-20,8	16	64	42
ÄÄNEKOSKI	256	-2,7	218	111	-3,5	58	31	129
ETELÄ-POHJANMAA	3348	4,8	2810	82	0	942	1131	737
SÖDRA ÖSTERBOTTEN								
ALAHÄRMÄ	61	-37,1	59	60	-37,9	13	1	45
ALAJÄRVI	161	29,8	138	87	36,6	38	49	51
ALAVUS	187	-15,4	159	85	-13,6	49	48	62
EVIJÄRVI	76	-15,6	75	130	-16,7	28	23	24
ILMAJOKI	152	-10,1	120	60	-13	30	71	19
ISOJOKI	60	11,1	58	76	11,5	41	17	0
JALASJÄRVI	250	-25,1	229	132	-28	85	56	88
JURVA	204	22,9	133	144	-2,9	30	40	63
KARIJOKI	35	-12,5	35	74	-12,5	27	5	3
KAUHAJOKI	197	0	172	69	1,2	56	91	25
KAUHAVA	138	46,8	120	80	41,2	80	29	11
KORTESJÄRVI	25	-41,9	25	46	-40,5	12	9	4
KUORTANE	97	-19,8	86	86	-25,2	30	11	45
KURIKKA	263	1,2	216	113	0	68	71	77
LAPPAJÄRVI	55	-20,3	35	40	-25,5	23	4	8
LAPUA	259	103,9	210	80	65,4	47	65	98
LEHTIMÄKI	82	30,2	82	179	32,3	4	78	0
NURMO	137	44,8	80	84	220	18	58	4
PERÄSEINÄJOKI	84	-9,7	84	108	-7,7	46	16	22
SEINÄJOKI	242	-0,4	231	60	1,8	60	149	22
SOINI	31	40,9	28	50	27,3	20	8	0
TEUVA	146	44,6	93	65	6,9	52	32	9
TÖYSÄ	41	0	39	64	0	6	14	19
VIMPELI	78	-25,7	73	103	25,9	30	40	3
YLIHÄRMÄ	67	-18,3	58	88	-13,4	13	17	28
YLISTARO	119	-7,8	92	83	-11,5	31	54	7
ÄHTÄRI	101	20,2	80	60	12,7	5	75	0

Taulukko 1. Kotihoidon asiakkaat saadun palvelun mukaan kunnittain 30.11.1999

Tabell 1. Klienter inom hemvården enligt service kommunvis 30.11.1999

Tabel 1. Clients having home care services by type of service and municipality 30.11.1999

Asiakkaan Klientens Client's	Kotihoidon asiakkaat Klienter inom hemvården Clients having home care service		Kotipalvelun ja kotisairaanhoidon asiakkaat Klienter inom hemhjälp och hemsjukvård Clients having home help services or home nursing					
	Yhteensä	+ / - % 97 -> 99	Yhteensä	/1000 65 v . täytt.	muutos,% 97 -> 99	Sekä kotipalvelua että kotisairaanhoidoa saaneet as.	Vain kotipalvelua saaneet as.	Vain kotisairaanhoidoa saaneet as.
Lääni Maakunta Kotikunta Län Landskap Hemkommun Province Region Home municipality	Smnl. Total		Smnl. Total	/1000 65 och äldre /1000 65 years or over	förändr.,% 97 -> 99	Kl. som får både hemhjälp och hem- sjukvård Clients having both home help and home nursing	Kl. Som får bara hemhjälp Clients having only home nursing	Kl. som får bara hemsjuk- vård Clients having only home nursing
POHJANMAA	2545	12,7	2258	76	13	711	1316	231
ÖSTERBOTTEN								
ISOKYRÖ	84	0	81	77	-1,2	19	49	13
KASKINEN	34	17,2	34	136	17,2	23	11	0
KORSNÄS	38	-24	38	69	-19,1	18	18	2
KRISTIINANKAUPUNKI	92	-17,9	91	51	-18,8	20	61	10
KRUUNUPYY	161	2200	130	98	2500	92	21	17
LAIHIA	74	-2,6	74	62	-1,3	23	37	14
LUOTO	32	-	32	71	-	16	16	0
MAALAHTI	109	-9,9	101	79	-5,6	63	31	7
MAKSAMAA	19	11,8	19	79	18,8	0	19	0
MUSTASAARI	242	9,5	236	93	6,8	71	133	32
NÄRPIÖ	280	32,7	240	100	33,3	80	105	55
ORAVAINEN	17	-43,3	16	30	-46,7	2	14	0
PIETARSAARI	249	-10,4	209	62	-13,6	76	131	2
PEDERSÖREN KUNTA	112	13,1	83	59	20,3	0	82	1
UUSIKAARLEPPY	71	-26	71	48	-26	0	71	0
VAASA	781	3,2	653	78	5,2	163	432	58
VÄHÄKYRÖ	86	26,5	86	112	28,4	44	22	20
VÖYRI	64	2033,3	64	74	-	1	63	0
KESKI-POHJANMAA	857	7,7	802	76	5,2	357	283	162
MELLERSTA ÖSTERBOTTEN								
HALSUA	24	-17,2	17	60	-15	7	4	6
HIMANKA	46	9,5	46	83	9,5	25	20	1
KANNUS	37	0	35	37	-5,4	8	25	2
KAUSTINEN	38	-35,6	38	55	-9,5	19	11	8
KOKKOLA	344	15,8	336	70	13,1	186	111	39
KÄLVÄ	112	53,4	82	128	17,1	21	15	46
LESTIJÄRVI	14	-65,9	8	40	-80,5	1	0	7
LOHTAJA	73	19,7	73	151	28,1	21	38	14
PERHO	50	8,7	50	107	8,7	16	22	12
TOHOLAMPI	50	11,1	50	76	11,1	26	10	14
ULLAVA	19	58,3	19	90	58,3	8	4	7
VETELI	50	-7,4	48	71	-9,4	19	23	6

Taulukko 1. Kotihoidon asiakkaat saadun palvelun mukaan kunnittain 30.11.1999

Tabell 1. Klienter inom hemvården enligt service kommunvis 30.11.1999

Tabel 1. Clients having home care services by type of service and municipality 30.11.1999

Asiakkaan Klientens Client's	Kotihoidon asiakkaat Klienter inom hemvården Clients having home care service		Kotipalvelun ja kotisairaanhoidon asiakkaat Klienter inom hemhjälp och hemsjukvård Clients having home help services or home nursing					
	Yhteensä	+ / - % 97 -> 99	Yhteensä	/1000 65 v . täytt.	muutos,% 97 -> 99	Sekä kotipalvelua että kotisairaanhoidoa saaneet as. Kl. som får både hemhjälp och hem- sjukvård Clients having both home help and home nursing	Vain kotipalvelua saaneet as. Kl. Som får bara hemhjälp Clients having only home nursing	Vain kotisai- raanhoidoa saaneet as. Kl. som får bara hemsjuk- vård Clients having only home nursing
Lääni Maakunta Kotikunta Län Landskap Hemkommun Province Region Home municipality	Smnl. Total		Smnl. Total	/1000 65 och äldre /1000 65 years or over	förändr.,% 97 -> 99			
ITÄ-SUOMEN LÄÄNI ÖSTRA FINLANDS LÄN	11046	0	9861	97	-0,7	2889	4540	2432
ETELÄ-SAVO SÖDRA SAVOLAX	3946	8,1	3667	117	11,1	958	1702	1007
ANTTOLA	41	412,5	37	96	362,5	12	22	3
ENONKOSKI	72	9,1	72	168	10,8	15	9	48
HAUKIVUORI	99	37,5	98	157	180	9	74	15
HEINÄVESI	145	-25,6	145	128	-11	64	51	30
HIRVENSALMI	55	-6,8	54	79	-6,9	0	42	12
JOROINEN	160	16,8	160	150	29	61	18	81
JUVA	200	18,3	177	107	6	66	94	17
JÄPPILÄ	54	-8,5	40	110	-18,4	10	9	21
KANGASLAMPI	33	-23,3	33	101	-8,3	10	6	17
KANGASNIEMI	132	21,1	119	79	10,2	16	99	4
KERIMÄKI	188	-4,6	180	163	-2,7	40	42	98
MIKKELI	531	-0,4	517	104	3,2	139	289	89
MIKKELIN MLK	161	2,5	142	90	8,4	11	94	37
MÄNTYHARJU	288	54,8	265	170	63,6	67	52	146
PERTUNMAA	99	45,6	95	166	58,3	0	95	0
PIEKSÄMÄKI	330	2,5	285	116	5,9	91	151	43
PIEKSÄMÄEN MLK	159	18,7	127	133	19,8	17	68	42
PUNKAHARJU	75	-3,8	71	78	-7,8	11	43	17
PUUMALA	77	51	77	99	54	26	36	15
RANTASALMI	118	-9,9	118	108	-9,9	0	118	0
RISTIINA	118	-14,5	116	119	-0,9	42	59	15
SAVONLINNA	605	12	545	114	5,2	180	160	205
SAVONRANTA	73	0	73	223	14,1	22	13	38
SULKAVA	100	-8,3	88	103	-12	47	28	13
VIRTASALMI	33	94,1	33	105	106,3	2	30	1

Taulukko 1. Kotihoidon asiakkaat saadun palvelun mukaan kunnittain 30.11.1999

Tabell 1. Klienter inom hemvården enligt service kommunvis 30.11.1999

Tabel 1. Clients having home care services by type of service and municipality 30.11.1999

Asiakkaan Klientens Client's	Kotihoidon asiakkaat Klienter inom hemvården Clients having home care service		Kotipalvelun ja kotisairaanhoidon asiakkaat Klienter inom hemhjälp och hemsjukvård Clients having home help services or home nursing					
	Yhteensä	+ / - % 97 -> 99	Yhteensä	/1000 65 v . täytt.	muutos,% 97 -> 99	Sekä kotipalvelua että kotisairaanhoidoa saaneet as.	Vain kotipalvelua saaneet as.	Vain kotisairaanhoidoa saaneet as.
Lääni Maakunta Kotikunta Län Landskap Hemkommun Province Region Home municipality	Smnl. Total		Smnl. Total	/1000 65 och äldre /1000 65 years or over	förändr.,% 97 -> 99	Kl. som får både hemhjälp och hem- sjukvård Clients having both home help and home nursing	Kl. Som får bara hemhjälp Clients having only home nursing	Kl. som får bara hemsjuk- vård Clients having only home nursing
POHJOIS-SAVO	4057	-3,7	3437	83	-7,2	1126	1603	708
NORRA SAVOLAX								
IISALMI	385	12,6	323	88	21,4	142	111	70
JUANKOSKI	71	29,1	71	60	29,1	0	71	0
KAAVI	177	-16,1	136	164	-18,6	64	63	9
KARTTULA	90	-45,5	90	154	-45,5	45	16	29
KEITELE	86	21,1	54	86	-23,9	19	23	12
KIURUVESI	250	1,6	248	113	1,2	79	88	81
KUOPIO	1044	-7,6	822	72	-0,5	203	404	215
LAPINLAHTI	86	4,9	86	62	4,9	22	64	0
LEPPÄVIRTA	176	-29,6	143	68	-41,6	104	34	5
MAANINKA	117	0	37	46	-68,4	0	6	31
NILSIÄ	104	-32	104	75	-17,5	68	33	3
PIELAVESI	113	-3,4	87	60	-24,3	48	36	3
RAUTALAMPI	34	-72,8	34	36	-69,6	0	34	0
RAUTAVAARA	84	64,7	63	119	23,5	36	24	3
SIILINJÄRVI	138	89	138	75	89	33	79	26
SONKAJÄRVI	110	50,7	109	98	49,3	39	20	50
SUONENJOKI	224	-2,6	208	120	-1,4	34	76	98
TERVO	73	58,7	71	144	54,3	8	56	7
TUUSNIEMI	39	-13,3	39	53	-13,3	3	33	3
VARKAUS	396	-3,2	355	91	-13	120	188	47
VARPAISJÄRVI	46	-2,1	46	65	-2,1	10	27	9
VEHMERSALMI	39	-18,8	39	81	-18,8	32	1	6
VESANTO	45	-37,5	37	52	-43,1	7	30	0
VIEREMÄ	130	140,7	97	116	115,6	10	86	1
POHJOIS-KARJALA	3043	-4,5	2757	96	-5,9	805	1235	717
NORRA KARELEN								
ENO	185	-32,2	137	103	-38	106	23	8
ILOMANTSI	115	-2,5	115	71	-2,5	79	23	13
JOENSUU	559	7,3	475	70	2,4	98	287	90
JUUKA	193	22,2	185	136	30,3	74	54	57
KESÄLAHTI	87	50	71	112	22,4	16	44	11
KIIHTELYSVAARA	90	-6,3	79	200	-7,1	0	20	59

Taulukko 1. Kotihoidon asiakkaat saadun palvelun mukaan kunnittain 30.11.1999

Tabell 1. Klienter inom hemvården enligt service kommunvis 30.11.1999

Tabel 1. Clients having home care services by type of service and municipality 30.11.1999

Asiakkaan Klientens Client's	Kotihoidon asiakkaat Klienter inom hemvården Clients having home care service		Kotipalvelun ja kotisairaanhoidon asiakkaat Klienter inom hemhjälp och hemsjukvård Clients having home help services or home nursing					
	Yhteensä	+ / - % 97 -> 99	Yhteensä	/1000 65 v . täytt.	muutos,% 97 -> 99	Sekä kotipalvelua että kotisairaanhoidoa saaneet as.	Vain kotipalvelua saaneet as.	Vain kotisairaanhoidoa saaneet as.
Lääni Maakunta Kotikunta Län Landskap Hemkommun Province Region Home municipality	Smnl.		Smnl.	/1000 65 och äldre	förändr.,% 97 -> 99	Kl. som får både hemhjälp och hem- sjukvård	Kl. Som får bara hemhjälp	Kl. som får bara hemsjuk- vård
	Total		Total	/1000 65 years or over	97 -> 99	Clients having both home help and home nursing	Clients having only home nursing	Clients having only home nursing
KITEE	168	-12	164	89	-10,4	43	49	72
KONTIOLAHTI	123	-38,5	120	99	-40	28	61	31
OUTOKUMPU	147	-6,4	130	84	-17,2	57	66	7
LIEKSA	406	-3,3	340	109	1,5	103	126	111
LIPERI	185	-8	184	102	-8,5	64	105	15
NURMES	179	58,4	177	92	59,5	1	122	54
POLVIJÄRVI	165	42,2	163	153	40,5	3	96	64
PYHÄSELKÄ	75	-41,9	75	93	-41,9	15	24	36
RÄÄKKYLÄ	69	-8	63	85	-16	26	26	11
TOHMAJÄRVI	110	-24,1	110	106	-22	24	75	11
TUUPOVAARA	64	-30,4	48	95	-33,3	22	19	7
VALTIMO	101	2	100	158	1	27	13	60
VÄRTSILÄ	22	-12	21	130	-12,5	19	2	0
OULUN LÄÄNI OULU LÄN	5782	-2,2	5265	88	2,8	1414	2536	1315
POHJOIS-POHJANMAA NORRA ÖSTERBOTTEN	4490	0,6	4179	93	8,9	1057	1982	1140
ALAVIESKA	81	-3,6	76	150	0	24	28	24
HAAPAJÄRVI	227	-11	225	177	-6,3	68	59	98
HAAPAVESI	50	-63,2	49	42	-45,6	0	48	1
HAILUOTO	31	-11,4	31	146	-11,4	15	11	5
HAUKIPUDAS	121	-4,7	97	69	22,8	18	77	2
II	131	-12,1	129	138	-12,8	28	21	80
KALAJOKI	116	16	116	84	16	86	26	4
KEMPELE	104	85,7	104	146	96,2	56	37	11
KESTILÄ	31	29,2	31	84	29,2	8	17	6
KIIMINKI	43	-2,3	43	67	0	0	43	0
KUIVANIEMI	102	-29,7	92	243	12,2	17	44	31
KUUSAMO	116	-20	114	48	-20,8	34	50	30
KÄRSÄMÄKI	74	51	74	140	68,2	25	3	46
LIMINKA	70	1650	67	112	1575	10	37	20

Taulukko 1. Kotihoidon asiakkaat saadun palvelun mukaan kunnittain 30.11.1999

Tabell 1. Klienter inom hemvården enligt service kommunvis 30.11.1999

Tabel 1. Clients having home care services by type of service and municipality 30.11.1999

Asiakkaan Klientens Client's	Kotihoidon asiakkaat Klienter inom hemvården Clients having home care service		Kotipalvelun ja kotisairaanhoidon asiakkaat Klienter inom hemhjälp och hemsjukvård Clients having home help services or home nursing					
	Yhteensä	+ / - % 97 -> 99	Yhteensä	/1000 65 v . täytt.	muutos,% 97 -> 99	Sekä kotipalvelua että kotisairaanhoidoa saaneet as.	Vain kotipalvelua saaneet as.	Vain kotisairaanhoidoa saaneet as.
Lääni Maakunta Kotikunta Län Landskap Hemkommun Province Region Home municipality	Smnl. Total		Smnl. Total	/1000 65 och äldre /1000 65 years or over	förändr.,% 97 -> 99	Kl. som får både hemhjälp och hem- sjukvård Clients having both home help and home nursing	Kl. Som får bara hemhjälp Clients having only home nursing	Kl. som får bara hemsjuk- vård Clients having only home nursing
LUMIJOKI	10	900	10	38	900	7	2	1
MERIJÄRVI	23	-30,3	23	91	-30,3	17	0	6
MUHOS	55	-34,5	54	48	-18,2	30	21	3
NIVALA	79	27,4	79	46	31,7	55	18	6
OULAINEN	184	12,2	184	138	21,1	52	23	109
OULU	917	4,4	815	63	19,3	73	700	42
OULUNSALO	120	5900	66	171	6500	0	66	0
PATTIJOKI	56	-8,2	55	113	-8,3	6	19	30
PIIPPOLA	33	6,5	33	138	6,5	12	2	19
PUDASJÄRVI	156	-13,3	125	75	-8,8	56	58	11
PULKKILA	45	40,6	45	134	40,6	27	7	11
PYHÄJOKI	99	-16,1	99	153	-16,1	24	15	60
PYHÄJÄRVI	101	21,7	101	76	31,2	2	88	11
PYHÄNTÄ	48	9,1	48	182	9,1	21	12	15
RAAHE	202	-10,6	178	96	5,3	60	75	43
RANTSILA	35	-	31	75	-	10	14	7
REISJÄRVI	38	-9,5	35	61	-16,7	24	10	1
RUUKKI	89	-9,2	88	116	-9,3	18	39	31
SIEVI	119	-40,5	105	148	-20,5	45	10	50
SIIKAJOKI	41	2,5	37	180	-7,5	0	0	37
TAIVALKOSKI	105	-7,9	105	151	-3,7	51	25	29
TEMMES	15	-11,8	15	120	-11,8	8	0	7
TYRNÄVÄ	65	-14,5	65	128	-14,5	21	18	26
UTAJÄRVI	125	54,3	103	166	71,7	20	17	66
VIHANTI	137	12,3	137	204	13,2	21	42	74
YLI-II	59	-25,3	59	146	-25,3	2	24	33
YLIKIIMINKI	25	-10,7	25	53	-7,4	5	19	1
YLIVIESKA	212	-1,4	211	120	0,5	1	157	53
KAINUU	1292	-10,9	1086	73	-15,5	357	554	175
KAJANALAND								
HYRYNSALMI	42	7,7	42	59	7,7	10	31	1
KAJAANI	374	-36,5	290	62	-41,4	145	120	25
KUHMO	253	15,5	205	105	-0,5	37	135	33
PALTAMO	102	0	75	87	-7,4	22	30	23

Taulukko 1. Kotihoidon asiakkaat saadun palvelun mukaan kunnittain 30.11.1999

Tabell 1. Klienter inom hemvården enligt service kommunvis 30.11.1999

Tabel 1. Clients having home care services by type of service and municipality 30.11.1999

Asiakkaan Klientens Client's	Kotihoidon asiakkaat Klienter inom hemvården Clients having home care service		Kotipalvelun ja kotisairaanhoidon asiakkaat Klienter inom hemhjälp och hemsjukvård Clients having home help services or home nursing					
	Yhteensä	+ / - % 97 -> 99	Yhteensä	/1000 65 v . täytt.	muutos,% 97 -> 99	Sekä kotipalvelua että kotisairaanhoidoa saaneet as.	Vain kotipalvelua saaneet as.	Vain kotisai- raanhoidoa saaneet as.
Lääni Maakunta Kotikunta Län Landskap Hemkommun Province Region Home municipality	Smnl. Total		Smnl. Total	/1000 65 och äldre /1000 65 years or over	förändr.,% 97 -> 99	Kl. som får både hemhjälp och hem- sjukvård Clients having both home help and home nursing	Kl. Som får bara hemhjälp Clients having only home nursing	Kl. som får bara hemsjuk- vård Clients having only home nursing
PUOLANKA	45	-	30	38	-	0	30	0
RISTIJÄRVI	43	-18,9	43	88	-18,9	19	20	4
SOTKAMO	181	5,2	154	80	9,2	44	89	21
SUOMUSSALMI	177	25,5	172	84	27,4	50	54	68
VAALA	26	-55,2	26	31	-55,2	6	20	0
VUOLIJOKI	49	-36,4	49	99	-36,4	24	25	0
LAPIN LÄÄNI	3095	21,5	2723	98	14	798	1152	773
LAPPLANDS LÄN								
LAPPI	3095	21,5	2723	98	14	798	1152	773
LAPPLAND								
ENONTEKIÖ	60	-	40	124	-	3	37	0
INARI	136	-5,6	133	141	-7,6	38	10	85
KEMI	314	38,3	314	81	38,3	62	184	68
KEMINMAA	144	102,8	113	102	59,2	20	67	26
KITTILÄ	163	9,4	76	82	-41,1	0	76	0
KOLARI	80	8,1	53	85	-10,2	19	32	2
KEMIJÄRVI	128	-15,2	127	67	-15,9	73	36	18
MUONIO	30	30,4	17	47	54,5	11	4	2
PELKOSENNIEMI	11	10	11	46	10	5	6	0
POSIO	173	43	172	219	42,1	55	53	64
RANUA	33	-29,8	33	45	-29,8	6	26	1
ROVANIEMI	520	43,3	426	97	17,7	57	184	185
ROVANIEMEN MLK	260	132,1	240	95	122,2	95	97	48
SALLA	88	20,5	87	79	19,2	64	21	2
SAVUKOSKI	7	-84,1	7	28	-84,1	0	7	0
SIMO	138	-10,4	124	212	-5,3	32	35	57
SODANKYLÄ	181	28,4	165	125	17	46	48	71
TERVOLA	60	-6,3	60	74	-6,3	8	52	0
TORNIO	238	-18,8	230	80	0,9	87	72	71
PELLO	96	24,7	83	88	7,8	35	43	5
UTSJOKI	44	4,8	42	215	2,4	11	23	8
YLITORNIO	191	14,4	170	148	14,1	71	39	60

Taulukko 1. Kotihoidon asiakkaat saadun palvelun mukaan kunnittain 30.11.1999

Tabell 1. Klienter inom hemvården enligt service kommunvis 30.11.1999

Tabel 1. Clients having home care services by type of service and municipality 30.11.1999

Asiakkaan Klientens Client's	Kotihoidon asiakkaat Klienter inom hemvården Clients having home care service		Kotipalvelun ja kotisairaanhoidon asiakkaat Klienter inom hemhjälp och hemsjukvård Clients having home help services or home nursing						
	Yhteensä Smnl. Total	+ / - % 97 -> 99	Yhteensä Smnl. Total	/1000 65 v . täytt. /1000 65 years or over	muutos,% 97 -> 99 förändr.,% 97 -> 99	Sekä kotipalvelua että kotisairaanhoidon saaneet as. Kl. som får både hemhjälp och hem- sjukvård Clients having both home help and home nursing	Vain kotipalvelua saaneet as. Kl. Som får bara hemhjälp Clients having only home nursing	Vain kotisai- raanhoidon saaneet as. Kl. som får bara hemsjuk- vård Clients having only home nursing	
AHVENANMAA	461	29,5	419	99	37,4	104	188	127	
ÅLAND									
BRÄNDÖ	18	63,6	18	134	63,6	2	12	4	
ECKERÖ	31	47,6	31	186	72,2	11	17	3	
FINSTRÖM	55	12,2	44	123	51,7	7	30	7	
FÖGLÖ	23	-20,7	23	148	-20,7	0	21	2	
GETA	27	80	25	223	108,3	7	9	9	
HAMMARLAND	31	14,8	31	143	19,2	13	14	4	
JOMALA	30	-37,5	27	66	-38,6	7	13	7	
KUMLINGE	32	33,3	22	196	-8,3	13	5	4	
KÖKAR	9	800	6	92	500	0	6	0	
LEMLAND	11	-21,4	9	49	-30,8	0	0	9	
LUMPARLAND	9	125	8	195	100	2	5	1	
MARIEHAMN	129	108,1	120	73	155,3	30	45	45	
SALTVIK	25	-28,6	25	77	-24,2	0	0	25	
SOTTUNGA	1	0	1	29	0	0	1	0	
SUND	28	154,5	27	160	200	12	10	5	
VÅRDÖ	2	-50	2	22	-50	0	0	2	

Taulukko 2. Kotipalvelun ja kotisairaanhoidon asiakkaat käyntimäärien mukaan kunnittain 30.11.1999

Tabell 2. Klienter inom hemhjälp och hemsjukvård enligt besökantal kommunvis 30.11.1999

Tabel 2. Clients having home help services and home nursing by number of visits and municipality 30.11.1999

Asiakkaan kotikunta Klientens hemkommun Client's home municipality	Kotihoidon käyntejä yhteensä / kk Hemvårdsbesök / mån Home care visits / month												
Asiakkaita Klienter Clients	1-3	4-8	9-16	17-20	21-40	41-	1-3 %	4-8 %	9-16 %	17-20 %	21-40 %	41- %	mediaani median
Koko maa Hela landet Whole country	10489	15585	10216	2290	8591	12294	17.6	26.2	17.2	3.9	14.4	20.7	10.0
ETELÄ-SUOMEN LÄÄNI SÖDRA FINLANDS LÄN	2865	5098	3615	820	2966	3482	15.2	27.1	19.2	4.4	15.7	18.5	10.0
UUSIMAA NYLAND	932	2490	1895	467	1548	1411	10.7	28.5	21.7	5.3	17.7	16.1	12.0
ESPOO	149	520	242	51	144	110	12.3	42.8	19.9	4.2	11.8	9.0	8.0
HANKO	3	37	14	5	12	45	2.6	31.9	12.1	4.3	10.3	38.8	20.0
HELSINKI	169	878	951	228	637	674	4.8	24.8	26.9	6.4	18.0	19.1	14.0
VANTAA	280	249	189	56	265	146	23.6	21.0	15.9	4.7	22.4	12.3	9.0
HYVINKÄÄ	64	140	99	19	58	108	13.1	28.7	20.3	3.9	11.9	22.1	10.0
INKOO	0	14	18	6	16	13	0.0	20.9	26.9	9.0	23.9	19.4	18.0
JÄRVENPÄÄ	2	88	21	15	73	0	1.0	44.2	10.6	7.5	36.7	0.0	12.0
KARJAA	5	39	44	6	41	8	3.5	27.3	30.8	4.2	28.7	5.6	9.0
KARJALOHJA	2	11	4	0	2	4	8.7	47.8	17.4	0.0	8.7	17.4	8.0
KARKKILA	50	27	25	6	25	11	34.7	18.8	17.4	4.2	17.4	7.6	6.5
KAUNIAINEN	3	29	7	6	1	8	5.6	53.7	13.0	11.1	1.9	14.8	8.0
KERAVA	29	66	31	6	18	30	16.1	36.7	17.2	3.3	10.0	16.7	8.0
KIRKKONUMMI	20	62	40	6	20	13	12.4	38.5	24.8	3.7	12.4	8.1	8.0
LOHJA	51	51	53	16	54	52	18.4	18.4	19.1	5.8	19.5	18.8	13.0
MÄNTSÄLÄ	7	29	39	7	59	4	4.8	20.0	26.9	4.8	40.7	2.8	14.0
NUMMI-PUSULA	0	11	11	1	15	19	0.0	19.3	19.3	1.8	26.3	33.3	30.0
NURMIJÄRVI	36	62	28	7	32	58	16.1	27.8	12.6	3.1	14.3	26.0	11.0
POHJA	19	23	7	2	12	17	23.8	28.8	8.8	2.5	15.0	21.3	7.5
PORNAINEN	6	12	7	4	3	0	18.8	37.5	21.9	12.5	9.4	0.0	8.0
SAMMATTI	0	0	0	0	0	0	-	-	-	-	-	-	-
SIUNTIO	3	11	5	4	1	1	12.0	44.0	20.0	16.0	4.0	4.0	8.0
TAMMISAARI	34	80	33	8	34	59	13.7	32.3	13.3	3.2	13.7	23.8	9.0
TUUSULA	0	5	3	0	2	3	0.0	38.5	23.1	0.0	15.4	23.1	9.0
VIHTI	0	46	24	8	24	28	0.0	35.4	18.5	6.2	18.5	21.5	13.0
ITÄ-UUSIMAA ÖSTRA NYLAND	309	206	150	39	140	212	29.3	19.5	14.2	3.7	13.3	20.1	9.0
ASKOLA	70	20	11	0	9	4	61.4	17.5	9.6	0.0	7.9	3.5	2.0
LAPINJÄRVI	0	8	4	0	14	21	0.0	17.0	8.5	0.0	29.8	44.7	32.0
LILJENDAL	0	4	0	0	2	0	0.0	66.7	0.0	0.0	33.3	0.0	5.5
LOVIISA	43	23	11	3	15	37	32.6	17.4	8.3	2.3	11.4	28.0	8.5
MYRSKYLÄ	9	12	6	0	1	18	19.6	26.1	13.0	0.0	2.2	39.1	10.0
PERNAJA	6	10	7	0	12	18	11.3	18.9	13.2	0.0	22.6	34.0	29.0
PUKKILA	11	14	5	2	3	6	26.8	34.1	12.2	4.9	7.3	14.6	6.0
PORVOO	160	108	96	30	72	96	28.5	19.2	17.1	5.3	12.8	17.1	9.0
RUOTSINPYHTÄÄ	10	7	10	4	12	12	18.2	12.7	18.2	7.3	21.8	21.8	18.0
SIPOO	0	0	0	0	0	0	-	-	-	-	-	-	-

Taulukko 2. Kotipalvelun ja kotisairaanhoidon asiakkaat käyntimäärien mukaan kunnittain 30.11.1999

Tabell 2. Klienter inom hemhjälp och hemsjukvård enligt besökantal kommunvis 30.11.1999

Tabel 2. Clients having home help services and home nursing by number of visits and municipality 30.11.1999

Asiakkaan kotikunta Klientens hemkommun Client's home municipality	Kotihoidon käyntejä yhteensä / kk Hemvårdsbesök / mån Home care visits / month												
Asiakkaita Klienter Clients	1-3	4-8	9-16	17-20	21-40	41-	1-3 %	4-8 %	9-16 %	17-20 %	21-40 %	41- %	mediaani median
KANTA-HÄME EGENTLIGA TAVASTLAND	471	608	328	84	291	488	20.7	26.8	14.4	3.7	12.8	21.5	9.0
FORSSA	92	59	30	5	41	76	30.4	19.5	9.9	1.7	13.5	25.1	9.0
HATTULA	43	33	15	9	16	18	32.1	24.6	11.2	6.7	11.9	13.4	8.0
HAUHO	4	14	12	2	8	21	6.6	23.0	19.7	3.3	13.1	34.4	17.0
HAUSJÄRVI	32	34	12	8	5	38	24.8	26.4	9.3	6.2	3.9	29.5	8.0
HUMPPILA	1	3	7	0	3	4	5.6	16.7	38.9	0.0	16.7	22.2	14.0
HÄMEENLINNA	47	201	83	28	72	130	8.4	35.8	14.8	5.0	12.8	23.2	12.0
JANAKKALA	3	41	21	5	21	34	2.4	32.8	16.8	4.0	16.8	27.2	14.0
JOKIOINEN	4	9	8	1	12	7	9.8	22.0	19.5	2.4	29.3	17.1	13.0
KALVOLA	9	8	13	3	8	12	17.0	15.1	24.5	5.7	15.1	22.6	13.0
LAMMI	24	40	23	5	25	19	17.6	29.4	16.9	3.7	18.4	14.0	9.0
LOPPI	36	34	19	2	17	11	30.3	28.6	16.0	1.7	14.3	9.2	5.0
RENKO	9	10	8	1	4	8	22.5	25.0	20.0	2.5	10.0	20.0	9.5
RIIHIMÄKI	156	71	46	11	40	96	37.1	16.9	11.0	2.6	9.5	22.9	6.0
TAMMELA	3	25	19	1	9	0	5.3	43.9	33.3	1.8	15.8	0.0	9.0
TUULOS	5	9	7	3	4	9	13.5	24.3	18.9	8.1	10.8	24.3	14.0
YPÄJÄ	3	17	5	0	6	5	8.3	47.2	13.9	0.0	16.7	13.9	8.0
PÄIJÄT-HÄME PÄIJÄT-HÄME	553	778	610	108	326	289	20.8	29.2	22.9	4.1	12.2	10.8	9.0
ARTJÄRVI	12	10	13	2	4	2	27.9	23.3	30.2	4.7	9.3	4.7	7.0
ASIKKALA	6	19	26	7	16	9	7.2	22.9	31.3	8.4	19.3	10.8	13.0
HARTOLA	34	17	7	0	2	0	56.7	28.3	11.7	0.0	3.3	0.0	3.0
HOLLOLA	72	72	22	17	15	25	32.3	32.3	9.9	7.6	6.7	11.2	5.0
HEINOLA	6	94	60	6	35	26	2.6	41.4	26.4	2.6	15.4	11.5	9.0
HÄMEENKOSKI	0	10	1	0	2	11	0.0	41.7	4.2	0.0	8.3	45.8	35.0
KÄRKÖLÄ	22	20	3	4	3	12	34.4	31.3	4.7	6.3	4.7	18.8	7.0
LAHTI	314	373	390	54	177	138	21.7	25.8	27.0	3.7	12.2	9.5	9.0
NASTOLA	9	30	38	3	21	16	7.7	25.6	32.5	2.6	17.9	13.7	11.0
ORIMATTILA	68	93	31	9	42	35	24.5	33.5	11.2	3.2	15.1	12.6	5.0
PADASJOKI	4	14	12	0	4	10	9.1	31.8	27.3	0.0	9.1	22.7	9.5
SYSMÄ	6	26	7	6	5	5	10.9	47.3	12.7	10.9	9.1	9.1	7.0
KYMENLAAKSO KYMMENTEDALEN	333	555	378	75	367	642	14.2	23.6	16.1	3.2	15.6	27.3	13.0
ELIMÄKI	13	26	9	0	17	87	8.6	17.1	5.9	0.0	11.2	57.2	60.0
HAMINA	3	22	33	4	28	10	3.0	22.0	33.0	4.0	28.0	10.0	13.0
IITTI	0	17	11	1	18	25	0.0	23.6	15.3	1.4	25.0	34.7	27.5
JAALA	14	22	20	3	5	0	21.9	34.4	31.3	4.7	7.8	0.0	7.0
KOTKA	210	157	97	9	103	228	26.1	19.5	12.1	1.1	12.8	28.4	10.0
KOUVOLA	17	92	41	21	47	103	5.3	28.7	12.8	6.5	14.6	32.1	20.0
KUUSANKOSKI	4	63	71	14	51	41	1.6	25.8	29.1	5.7	20.9	16.8	13.0
MIEHIKKÄLÄ	8	24	7	3	10	3	14.5	43.6	12.7	5.5	18.2	5.5	6.0
PYHTÄÄ	1	20	5	1	13	10	2.0	40.0	10.0	2.0	26.0	20.0	12.5

Taulukko 2. Kotipalvelun ja kotisairaanhoidon asiakkaat käyntimäärien mukaan kunnittain 30.11.1999

Tabell 2. Klienter inom hemhjälp och hemsjukvård enligt besökantal kommunvis 30.11.1999

Tabel 2. Clients having home help services and home nursing by number of visits and municipality 30.11.1999

Asiakkaan kotikunta Klientens hemkommun Client's home municipality	Kotihoidon käyntejä yhteensä / kk Hemvårdsbesök / mån Home care visits / month												
Asiakkaita Klienter Clients	1-3	4-8	9-16	17-20	21-40	41-	1-3 %	4-8 %	9-16 %	17-20 %	21-40 %	41- %	mediaani median
ANJALANKOSKI	40	59	27	3	18	40	21.4	31.6	14.4	1.6	9.6	21.4	8.0
VALKEALA	19	28	32	9	34	48	11.2	16.5	18.8	5.3	20.0	28.2	18.5
VEHKALAHTI	3	17	20	6	14	24	3.6	20.2	23.8	7.1	16.7	28.6	20.0
VIROLAHTI	1	8	5	1	9	23	2.1	17.0	10.6	2.1	19.1	48.9	30.0
ETELÄ-KARJALA SÖDRA KARELEN	267	461	254	47	294	440	15.1	26.1	14.4	2.7	16.7	25.0	11.0
IMATRA	80	120	52	12	68	85	19.2	28.8	12.5	2.9	16.3	20.4	9.0
JOUTSENO	8	33	19	2	25	20	7.5	30.8	17.8	1.9	23.4	18.7	14.0
LAPPEENRANTA	10	112	81	13	97	137	2.2	24.9	18.0	2.9	21.6	30.4	22.0
LEMI	0	15	3	0	9	3	0.0	50.0	10.0	0.0	30.0	10.0	10.0
LUUMÄKI	47	49	18	6	11	12	32.9	34.3	12.6	4.2	7.7	8.4	4.0
PARIKKALA	12	27	12	1	18	38	11.1	25.0	11.1	0.9	16.7	35.2	21.5
RAUTJÄRVI	5	27	23	3	18	13	5.6	30.3	25.8	3.4	20.2	14.6	9.0
RUOKOLAHTI	0	14	13	3	13	19	0.0	22.6	21.0	4.8	21.0	30.6	22.0
SAARI	7	10	5	3	3	22	14.0	20.0	10.0	6.0	6.0	44.0	24.0
SAVITAIPALE	54	26	10	3	11	48	35.5	17.1	6.6	2.0	7.2	31.6	7.0
SUOMENNIEMI	0	1	4	0	4	17	0.0	3.8	15.4	0.0	15.4	65.4	90.5
TAIPALSAARI	0	4	6	0	8	0	0.0	22.2	33.3	0.0	44.4	0.0	14.0
UUKUNIEMI	8	3	4	0	5	20	20.0	7.5	10.0	0.0	12.5	50.0	50.0
YLÄMAA	36	20	4	1	4	6	50.7	28.2	5.6	1.4	5.6	8.5	3.0
LÄNSI-SUOMEN LÄÄNI VÄSTRA FINLANDS LÄN	3359	6448	4128	912	3087	4532	15.0	28.7	18.4	4.1	13.7	20.2	9.0
VARSINAIS-SUOMI EGENTLIGA FINLAND	391	1398	1036	262	843	1201	7.6	27.2	20.2	5.1	16.4	23.4	13.0
ALASTARO	1	15	11	0	8	5	2.5	37.5	27.5	0.0	20.0	12.5	9.0
ASKAINEN	0	1	7	1	7	0	0.0	6.3	43.8	6.3	43.8	0.0	17.0
AURA	1	7	10	1	4	11	2.9	20.6	29.4	2.9	11.8	32.4	12.5
DRAGSFJÄRD	19	13	2	0	2	0	52.8	36.1	5.6	0.0	5.6	0.0	3.0
HALIKKO	2	22	11	5	15	2	3.5	38.6	19.3	8.8	26.3	3.5	12.0
HOUTSKARI	1	6	2	1	0	0	10.0	60.0	20.0	10.0	0.0	0.0	7.0
INIÖ	0	1	0	0	0	0	0.0	100.0	0.0	0.0	0.0	0.0	8.0
KAARINA	29	57	31	3	18	32	17.1	33.5	18.2	1.8	10.6	18.8	8.0
KARINAINEN	1	2	3	0	4	9	5.3	10.5	15.8	0.0	21.1	47.4	31.0
KEMIÖ	8	21	3	5	8	20	12.3	32.3	4.6	7.7	12.3	30.8	17.0
KIIKALA	5	7	4	0	9	17	11.9	16.7	9.5	0.0	21.4	40.5	29.0
KISKO	1	7	5	1	7	20	2.4	17.1	12.2	2.4	17.1	48.8	30.0
KORPPOO	6	11	2	0	6	10	17.1	31.4	5.7	0.0	17.1	28.6	14.0
KOSKI TL	4	14	6	2	11	16	7.5	26.4	11.3	3.8	20.8	30.2	22.0
KUSTAVI	0	2	2	1	3	16	0.0	8.3	8.3	4.2	12.5	66.7	66.0
KUUSJOKI	5	10	5	2	11	6	12.8	25.6	12.8	5.1	28.2	15.4	15.0
LAITILA	5	29	27	3	26	39	3.9	22.5	20.9	2.3	20.2	30.2	22.0
LEMU	0	3	3	2	1	1	0.0	30.0	30.0	20.0	10.0	10.0	11.5
LIETO	57	39	28	5	13	15	36.3	24.8	17.8	3.2	8.3	9.6	5.0

Taulukko 2. Kotipalvelun ja kotisairaanhoidon asiakkaat käyntimäärien mukaan kunnittain 30.11.1999

Tabell 2. Klienter inom hemhjälp och hemsjukvård enligt besökantal kommunvis 30.11.1999

Tabel 2. Clients having home help services and home nursing by number of visits and municipality 30.11.1999

Asiakkaan kotikunta Klientens hemkommun Client's home municipality	Kotihoidon käyntejä yhteensä / kk Hemvårdsbesök / mån Home care visits / month												
Asiakkaita Klienter Clients	1-3	4-8	9-16	17-20	21-40	41-	1-3 %	4-8 %	9-16 %	17-20 %	21-40 %	41- %	mediaani median
LOIMAA	4	17	21	5	8	25	5.0	21.3	26.3	6.3	10.0	31.3	14.0
LOIMAAN KUNTA	3	17	11	0	17	27	4.0	22.7	14.7	0.0	22.7	36.0	26.0
MARTTILA	10	26	5	1	7	7	17.9	46.4	8.9	1.8	12.5	12.5	5.0
MASKU	0	15	11	1	14	1	0.0	35.7	26.2	2.4	33.3	2.4	9.0
MELLILÄ	0	5	3	3	1	12	0.0	20.8	12.5	12.5	4.2	50.0	38.0
MERIMASKU	10	2	3	0	3	8	38.5	7.7	11.5	0.0	11.5	30.8	10.5
MIETOINEN	2	4	3	0	1	7	11.8	23.5	17.6	0.0	5.9	41.2	15.0
MUURLA	0	3	2	1	6	1	0.0	23.1	15.4	7.7	46.2	7.7	28.0
MYNÄMÄKI	0	19	11	2	7	28	0.0	28.4	16.4	3.0	10.4	41.8	24.0
NAANTALI	23	32	11	18	6	21	20.7	28.8	9.9	16.2	5.4	18.9	9.0
NAUVO	0	4	3	3	16	0	0.0	15.4	11.5	11.5	61.5	0.0	30.0
NOUSIAINEN	2	14	11	4	9	13	3.8	26.4	20.8	7.5	17.0	24.5	14.0
ORIPÄÄ	1	10	5	1	3	6	3.8	38.5	19.2	3.8	11.5	23.1	12.5
PARAINEN	4	31	34	7	17	21	3.5	27.2	29.8	6.1	14.9	18.4	13.0
PAIMIO	10	16	13	12	26	32	9.2	14.7	11.9	11.0	23.9	29.4	24.0
PERNIÖ	5	20	13	10	33	46	3.9	15.7	10.2	7.9	26.0	36.2	30.0
PERTTELI	0	10	5	2	10	23	0.0	20.0	10.0	4.0	20.0	46.0	31.5
PIIKKIÖ	3	20	18	3	13	4	4.9	32.8	29.5	4.9	21.3	6.6	9.0
PYHÄRANTA	11	6	10	4	6	8	24.4	13.3	22.2	8.9	13.3	17.8	12.0
PÖYTYÄ	1	8	8	1	16	6	2.5	20.0	20.0	2.5	40.0	15.0	22.0
RAISIO	0	22	13	3	29	22	0.0	24.7	14.6	3.4	32.6	24.7	22.0
RUSKO	3	9	9	0	3	2	11.5	34.6	34.6	0.0	11.5	7.7	9.5
RYMÄTTYLÄ	16	16	4	2	2	5	35.6	35.6	8.9	4.4	4.4	11.1	4.0
SALO	8	50	42	15	67	85	3.0	18.7	15.7	5.6	25.1	31.8	22.0
SAUVO	1	11	3	2	11	30	1.7	19.0	5.2	3.4	19.0	51.7	55.0
SOMERO	3	45	13	8	14	21	2.9	43.3	12.5	7.7	13.5	20.2	12.0
SUOMUSJÄRVI	1	2	0	1	10	7	4.8	9.5	0.0	4.8	47.6	33.3	32.0
SÄRKISALO	0	1	1	2	2	2	0.0	12.5	12.5	25.0	25.0	25.0	22.0
TAIVASSALO	0	7	6	2	3	10	0.0	25.0	21.4	7.1	10.7	35.7	19.0
TARVASJOKI	8	21	4	4	5	3	17.8	46.7	8.9	8.9	11.1	6.7	5.0
TURKU	99	543	535	94	282	410	5.0	27.7	27.3	4.8	14.4	20.9	12.0
UUSIKAUPUNKI	1	49	15	9	25	58	0.6	31.2	9.6	5.7	15.9	36.9	28.0
VAHTO	1	10	2	0	4	3	5.0	50.0	10.0	0.0	20.0	15.0	7.0
VEHMAA	7	44	9	7	5	13	8.2	51.8	10.6	8.2	5.9	15.3	4.0
VELKUA	0	0	0	0	0	0	-	-	-	-	-	-	-
VÄSTANFJÄRD	8	4	6	0	2	4	33.3	16.7	25.0	0.0	8.3	16.7	8.0
YLÄNE	1	18	11	3	7	11	2.0	35.3	21.6	5.9	13.7	21.6	11.0
SATAKUNTA	654	945	573	125	420	667	19.3	27.9	16.9	3.7	12.4	19.7	9.0
SATAKUNTA													
EURA	89	39	15	5	22	55	39.6	17.3	6.7	2.2	9.8	24.4	5.0
EURAJOKI	0	16	6	1	9	31	0.0	25.4	9.5	1.6	14.3	49.2	38.0
HARJAVALTA	21	72	21	7	11	25	13.4	45.9	13.4	4.5	7.0	15.9	6.0
HONKAJOKI	7	4	7	2	4	4	25.0	14.3	25.0	7.1	14.3	14.3	10.0
HUITTINEN	74	69	30	7	27	29	31.4	29.2	12.7	3.0	11.4	12.3	5.0
JÄMIJÄRVI	4	9	4	0	4	0	19.0	42.9	19.0	0.0	19.0	0.0	5.0
KANKAANPÄÄ	24	41	20	7	13	28	18.0	30.8	15.0	5.3	9.8	21.1	9.0
KARVIA	16	11	9	0	3	16	29.1	20.0	16.4	0.0	5.5	29.1	9.0
KIIKOINEN	0	28	12	0	4	6	0.0	56.0	24.0	0.0	8.0	12.0	7.0

Taulukko 2. Kotipalvelun ja kotisairaanhoidon asiakkaat käyntimäärien mukaan kunnittain 30.11.1999

Tabell 2. Klienter inom hemhjälp och hemsjukvård enligt besökantal kommunvis 30.11.1999

Tabel 2. Clients having home help services and home nursing by number of visits and municipality 30.11.1999

Asiakkaan kotikunta Klientens hemkommun Client's home municipality	Kotihoidon käyntejä yhteensä / kk Hemvårdsbesök / mån Home care visits / month												
Asiakkaita Klienter Clients	1-3	4-8	9-16	17-20	21-40	41-	1-3 %	4-8 %	9-16 %	17-20 %	21-40 %	41- %	mediaani median
KIUKAINEN	48	13	4	2	10	10	55.2	14.9	4.6	2.3	11.5	11.5	2.0
KODISJOKI	0	9	0	0	0	0	0.0	100.0	0.0	0.0	0.0	0.0	6.0
KOKEMÄKI	6	57	42	2	19	11	4.4	41.6	30.7	1.5	13.9	8.0	9.0
KULLAA	1	6	4	1	5	11	3.6	21.4	14.3	3.6	17.9	39.3	24.5
KÖYLIÖ	12	20	13	1	10	9	18.5	30.8	20.0	1.5	15.4	13.8	9.0
LAPPI	1	12	6	2	4	15	2.5	30.0	15.0	5.0	10.0	37.5	18.0
LAVIA	13	20	18	3	9	6	18.8	29.0	26.1	4.3	13.0	8.7	9.0
LUVIA	4	4	0	0	2	5	26.7	26.7	0.0	0.0	13.3	33.3	5.0
MERIKARVIA	35	25	10	2	10	14	36.5	26.0	10.4	2.1	10.4	14.6	5.0
NAKKILA	42	29	16	6	6	17	36.2	25.0	13.8	5.2	5.2	14.7	5.0
NOORMARKKU	8	15	10	2	9	13	14.0	26.3	17.5	3.5	15.8	22.8	10.0
POMARKKU	1	13	6	2	4	6	3.1	40.6	18.8	6.3	12.5	18.8	10.0
PORI	29	219	224	38	135	170	3.6	26.9	27.5	4.7	16.6	20.9	13.0
PUNKALAIKUN	65	38	21	12	14	11	40.4	23.6	13.0	7.5	8.7	6.8	5.0
RAUMA	51	99	35	12	43	117	14.3	27.7	9.8	3.4	12.0	32.8	14.0
SIIKAINEN	28	23	8	2	9	14	33.3	27.4	9.5	2.4	10.7	16.7	5.5
SÄKYLÄ	15	15	9	0	14	7	25.0	25.0	15.0	0.0	23.3	11.7	8.5
ULVILA	47	24	15	9	14	34	32.9	16.8	10.5	6.3	9.8	23.8	9.0
VAMPULA	13	15	8	0	6	3	28.9	33.3	17.8	0.0	13.3	6.7	5.0
PIRKANMAA	591	1514	1049	224	583	695	12.7	32.5	22.5	4.8	12.5	14.9	9.0
BIRKALAND													
HÄMEENKYRÖ	10	40	22	3	17	10	9.8	39.2	21.6	2.9	16.7	9.8	9.0
IKAALINEN	15	53	35	7	10	29	10.1	35.6	23.5	4.7	6.7	19.5	9.0
JUUPAJOKI	0	8	13	1	5	8	0.0	22.9	37.1	2.9	14.3	22.9	9.0
KANGASALA	14	98	37	19	33	53	5.5	38.6	14.6	7.5	13.0	20.9	10.0
KIHNIÖ	53	21	5	3	12	0	56.4	22.3	5.3	3.2	12.8	0.0	2.0
KUHMALAHTI	2	9	10	2	4	5	6.3	28.1	31.3	6.3	12.5	15.6	12.0
KUOREVESI	5	13	17	3	3	12	9.4	24.5	32.1	5.7	5.7	22.6	12.0
KURU	25	14	11	1	7	13	35.2	19.7	15.5	1.4	9.9	18.3	6.0
KYLMÄKOSKI	9	7	6	4	6	6	23.7	18.4	15.8	10.5	15.8	15.8	12.0
LEMPÄÄLÄ	14	51	32	8	18	7	10.8	39.2	24.6	6.2	13.8	5.4	8.5
LUOPIOINEN	5	21	8	0	9	12	9.1	38.2	14.5	0.0	16.4	21.8	9.0
LÄNGELMÄKI	6	10	7	1	5	16	13.3	22.2	15.6	2.2	11.1	35.6	16.0
MOUHIJÄRVI	2	16	17	0	6	2	4.7	37.2	39.5	0.0	14.0	4.7	9.0
MÄNTTÄ	18	26	12	4	15	24	18.2	26.3	12.1	4.0	15.2	24.2	9.0
NOKIA	4	74	100	17	39	30	1.5	28.0	37.9	6.4	14.8	11.4	13.0
ORIVESI	7	42	31	8	21	36	4.8	29.0	21.4	5.5	14.5	24.8	12.0
PARKANO	53	41	13	7	7	19	37.9	29.3	9.3	5.0	5.0	13.6	4.0
PIRKKALA	1	26	15	4	9	19	1.4	35.1	20.3	5.4	12.2	25.7	12.0
PÄLKÄNE	8	22	15	5	14	7	11.3	31.0	21.1	7.0	19.7	9.9	9.0
RUOVESI	3	33	17	2	9	17	3.7	40.7	21.0	2.5	11.1	21.0	10.0
SAHALAHTI	1	8	9	2	4	11	2.9	22.9	25.7	5.7	11.4	31.4	15.0
SUODENNIEMI	2	10	2	0	7	2	8.7	43.5	8.7	0.0	30.4	8.7	8.0
TAMPERE	60	402	323	57	150	146	5.3	35.3	28.4	5.0	13.2	12.8	9.0
TOIJALA	6	28	51	1	16	8	5.5	25.5	46.4	0.9	14.5	7.3	9.0

Taulukko 2. Kotipalvelun ja kotisairaanhoidon asiakkaat käyntimäärien mukaan kunnittain 30.11.1999

Tabell 2. Klienter inom hemhjälp och hemsjukvård enligt besökantal kommunvis 30.11.1999

Tabel 2. Clients having home help services and home nursing by number of visits and municipality 30.11.1999

Asiakkaan kotikunta Klientens hemkommun Client's home municipality	Kotihoidon käyntejä yhteensä / kk Hemvårdsbesök / mån Home care visits / month												
Asiakkaita Klienter Clients	1-3	4-8	9-16	17-20	21-40	41-	1-3 %	4-8 %	9-16 %	17-20 %	21-40 %	41- %	mediaani median
URJALA	6	46	33	3	8	26	4.9	37.7	27.0	2.5	6.6	21.3	9.0
VALKEAKOSKI	60	93	33	15	23	52	21.7	33.7	12.0	5.4	8.3	18.8	6.0
VAMMALA	102	82	60	13	31	31	32.0	25.7	18.8	4.1	9.7	9.7	4.0
VESILAHTI	1	16	8	1	4	4	2.9	47.1	23.5	2.9	11.8	11.8	8.5
VIIALA	11	37	22	6	15	16	10.3	34.6	20.6	5.6	14.0	15.0	9.0
VILJAKKALA	11	9	8	1	2	2	33.3	27.3	24.2	3.0	6.1	6.1	7.0
VILPPULA	3	30	13	2	13	18	3.8	38.0	16.5	2.5	16.5	22.8	12.0
VIRRAT	9	51	33	7	19	5	7.3	41.1	26.6	5.6	15.3	4.0	9.0
YLÖJÄRVI	45	57	20	9	25	23	25.1	31.8	11.2	5.0	14.0	12.8	5.0
ÄETSÄ	20	20	11	8	17	26	19.6	19.6	10.8	7.8	16.7	25.5	16.5
KESKI-SUOMI	801	863	464	96	453	760	23.3	25.1	13.5	2.8	13.2	22.1	9.0
MELLERSTA FINLAND													
HANKASALMI	1	16	18	2	37	4	1.3	20.5	23.1	2.6	47.4	5.1	21.5
JOUTSA	40	23	12	4	9	36	32.3	18.5	9.7	3.2	7.3	29.0	6.5
JYVÄSKYLÄ	213	199	92	26	104	220	24.9	23.3	10.8	3.0	12.2	25.8	9.0
JYVÄSKYLÄN MLK	11	28	24	9	30	48	7.3	18.7	16.0	6.0	20.0	32.0	23.0
JÄMSÄ	84	44	30	3	32	72	31.7	16.6	11.3	1.1	12.1	27.2	9.0
JÄMSÄNKOSKI	7	37	22	1	16	31	6.1	32.5	19.3	0.9	14.0	27.2	9.0
KANNONKOSKI	10	15	9	1	7	4	21.7	32.6	19.6	2.2	15.2	8.7	7.5
KARSTULA	0	0	0	0	0	0	-	-	-	-	-	-	-
KEURUU	37	45	45	7	19	38	19.4	23.6	23.6	3.7	9.9	19.9	9.0
KINNULA	12	21	7	0	0	4	27.3	47.7	15.9	0.0	0.0	9.1	4.0
KIVIJÄRVI	0	8	4	1	9	5	0.0	29.6	14.8	3.7	33.3	18.5	21.0
KONNEVESI	0	9	7	1	8	25	0.0	18.0	14.0	2.0	16.0	50.0	41.0
KORPILAHTI	56	44	18	3	14	13	37.8	29.7	12.2	2.0	9.5	8.8	4.0
KUHMOINEN	9	27	4	1	14	0	16.4	49.1	7.3	1.8	25.5	0.0	8.0
KYYJÄRVI	22	20	5	2	8	5	35.5	32.3	8.1	3.2	12.9	8.1	4.0
LAUKAA	16	55	43	4	22	50	8.4	28.9	22.6	2.1	11.6	26.3	11.0
LEIVONMÄKI	29	17	3	1	5	5	48.3	28.3	5.0	1.7	8.3	8.3	4.0
LUHANKA	11	5	10	5	3	2	30.6	13.9	27.8	13.9	8.3	5.6	9.0
MULTIA	8	10	2	0	16	18	14.8	18.5	3.7	0.0	29.6	33.3	30.0
MUURAME	1	18	8	1	14	9	2.0	35.3	15.7	2.0	27.5	17.6	15.0
PETÄJÄVESI	1	12	1	4	15	30	1.6	19.0	1.6	6.3	23.8	47.6	40.0
PIHTIPUDAS	0	0	0	0	0	0	-	-	-	-	-	-	-
PYLKÖNMÄKI	2	10	5	1	0	0	11.1	55.6	27.8	5.6	0.0	0.0	5.0
SAARIJÄRVI	67	70	29	5	27	54	26.6	27.8	11.5	2.0	10.7	21.4	6.5
SUMIAINEN	10	17	9	0	2	12	20.0	34.0	18.0	0.0	4.0	24.0	8.0
SUOLAHTI	24	25	12	6	8	21	25.0	26.0	12.5	6.3	8.3	21.9	8.0
TOIVAKKA	2	4	1	0	2	10	10.5	21.1	5.3	0.0	10.5	52.6	43.0
UURAINEN	0	0	0	0	0	0	-	-	-	-	-	-	-
VIITASAARI	36	33	17	4	16	16	29.5	27.0	13.9	3.3	13.1	13.1	7.0
ÄÄNEKOSKI	92	51	27	4	16	28	42.2	23.4	12.4	1.8	7.3	12.8	4.0

Taulukko 2. Kotipalvelun ja kotisairaanhoidon asiakkaat käyntimäärien mukaan kunnittain 30.11.1999

Tabell 2. Klienter inom hemhjälp och hemsjukvård enligt besökantal kommunvis 30.11.1999

Tabel 2. Clients having home help services and home nursing by number of visits and municipality 30.11.1999

Asiakkaan kotikunta Klientens hemkommun Client's home municipality	Kotihoidon käyntejä yhteensä / kk Hemvårdsbesök / mån Home care visits / month												
Asiakkaita Klienter Clients	1-3	4-8	9-16	17-20	21-40	41-	1-3 %	4-8 %	9-16 %	17-20 %	21-40 %	41- %	mediaani median
ETELÄ-POHJANMAA SÖDRA ÖSTERBOTTEN	696	841	438	107	315	413	24.8	29.9	15.6	3.8	11.2	14.7	7.0
ALAHÄRMÄ	27	24	1	1	6	0	45.8	40.7	1.7	1.7	10.2	0.0	4.0
ALAJÄRVI	50	33	30	5	15	5	36.2	23.9	21.7	3.6	10.9	3.6	5.0
ALAVUS	85	19	11	5	10	29	53.5	11.9	6.9	3.1	6.3	18.2	3.0
EVIJÄRVI	23	24	14	3	7	4	30.7	32.0	18.7	4.0	9.3	5.3	5.0
ILMAJOKI	3	58	25	7	23	4	2.5	48.3	20.8	5.8	19.2	3.3	8.0
ISOJOKI	0	9	14	2	13	20	0.0	15.5	24.1	3.4	22.4	34.5	26.0
JALASJÄRVI	101	31	28	5	22	42	44.1	13.5	12.2	2.2	9.6	18.3	4.0
JURVA	65	34	22	5	7	0	48.9	25.6	16.5	3.8	5.3	0.0	4.0
KARIJOKI	1	12	3	0	6	13	2.9	34.3	8.6	0.0	17.1	37.1	30.0
KAUHAJOKI	5	49	55	3	31	29	2.9	28.5	32.0	1.7	18.0	16.9	11.0
KAUHAVA	0	27	12	4	27	50	0.0	22.5	10.0	3.3	22.5	41.7	30.0
KORTESJÄRVI	4	3	4	1	5	8	16.0	12.0	16.0	4.0	20.0	32.0	22.0
KUORTANE	43	8	8	2	5	20	50.0	9.3	9.3	2.3	5.8	23.3	3.5
KURIKKA	82	69	20	9	17	19	38.0	31.9	9.3	4.2	7.9	8.8	4.0
LAPPAJÄRVI	2	10	9	5	6	3	5.7	28.6	25.7	14.3	17.1	8.6	12.0
LAPUA	69	70	23	8	19	21	32.9	33.3	11.0	3.8	9.0	10.0	4.0
LEHTIMÄKI	6	24	7	4	9	32	7.3	29.3	8.5	4.9	11.0	39.0	22.5
NURMO	22	28	12	3	6	9	27.5	35.0	15.0	3.8	7.5	11.3	5.0
PERÄSEINÄJOKI	23	23	10	2	7	19	27.4	27.4	11.9	2.4	8.3	22.6	8.0
SEINÄJOKI	17	119	43	15	17	20	7.4	51.5	18.6	6.5	7.4	8.7	8.0
SOINI	1	11	8	1	5	2	3.6	39.3	28.6	3.6	17.9	7.1	9.5
TEUVA	5	37	24	4	13	10	5.4	39.8	25.8	4.3	14.0	10.8	9.0
TÖYSÄ	20	11	1	2	2	3	51.3	28.2	2.6	5.1	5.1	7.7	3.0
VIMPELI	6	19	20	5	11	12	8.2	26.0	27.4	6.8	15.1	16.4	13.0
YLIHÄRMÄ	24	18	1	0	5	10	41.4	31.0	1.7	0.0	8.6	17.2	4.0
YLISTARO	4	31	20	3	8	26	4.3	33.7	21.7	3.3	8.7	28.3	9.5
ÄHTÄRI	8	40	13	3	13	3	10.0	50.0	16.3	3.8	16.3	3.8	6.0
POHJANMAA ÖSTERBOTTEN	99	621	404	80	351	691	4.4	27.6	18.0	3.6	15.6	30.8	16.0
ISOKYRÖ	1	28	18	6	8	20	1.2	34.6	22.2	7.4	9.9	24.7	9.0
KASKINEN	2	10	5	1	5	11	5.9	29.4	14.7	2.9	14.7	32.4	16.5
KORSNÄS	0	19	4	1	4	10	0.0	50.0	10.5	2.6	10.5	26.3	8.5
KRISTIINANKAUPUNKI	0	18	20	6	26	21	0.0	19.8	22.0	6.6	28.6	23.1	22.0
KRUUNUPYY	0	20	15	0	14	81	0.0	15.4	11.5	0.0	10.8	62.3	62.0
LAIHIA	2	22	20	7	12	11	2.7	29.7	27.0	9.5	16.2	14.9	12.5
LUOTO	0	11	5	0	5	11	0.0	34.4	15.6	0.0	15.6	34.4	18.0
MAALAHTI	0	14	14	2	21	50	0.0	13.9	13.9	2.0	20.8	49.5	39.0
MAKSAMAA	0	14	3	0	2	0	0.0	73.7	15.8	0.0	10.5	0.0	8.0
MUSTASAARI	8	49	35	5	54	85	3.4	20.8	14.8	2.1	22.9	36.0	30.0
NÄRPIÖ	42	35	32	4	35	92	17.5	14.6	13.3	1.7	14.6	38.3	25.0
ORAVAINEN	2	5	2	0	2	5	12.5	31.3	12.5	0.0	12.5	31.3	14.0
PIETARSAARI	0	53	60	8	34	54	0.0	25.4	28.7	3.8	16.3	25.8	13.0
PEDERSÖREN KUNTA	0	23	16	1	11	32	0.0	27.7	19.3	1.2	13.3	38.6	23.0

Taulukko 2. Kotipalvelun ja kotisairaanhoidon asiakkaat käyntimäärien mukaan kunnittain 30.11.1999

Tabell 2. Klienter inom hemhjälp och hemsjukvård enligt besökantal kommunvis 30.11.1999

Tabel 2. Clients having home help services and home nursing by number of visits and municipality 30.11.1999

Asiakkaan kotikunta Klientens hemkommun Client's home municipality	Kotihoidon käyntejä yhteensä / kk Hemvårdsbesök / mån Home care visits / month												
Asiakkaita Klienter Clients	1-3	4-8	9-16	17-20	21-40	41-	1-3 %	4-8 %	9-16 %	17-20 %	21-40 %	41- %	mediaani median
UUSIKAARLEPPY	0	19	10	1	20	21	0.0	26.8	14.1	1.4	28.2	29.6	24.0
VAASA	26	243	130	25	78	151	4.0	37.2	19.9	3.8	11.9	23.1	9.0
VÄHÄKYRÖ	16	14	7	2	15	20	21.6	18.9	9.5	2.7	20.3	27.0	17.0
VÖYRI	0	24	8	11	5	16	0.0	37.5	12.5	17.2	7.8	25.0	16.5
KESKI-POHJANMAA	127	266	164	18	122	105	15.8	33.2	20.4	2.2	15.2	13.1	9.0
MELLERSTA ÖSTERBOTTEN													
HALSUA	4	10	3	0	0	0	23.5	58.8	17.6	0.0	0.0	0.0	4.0
HIMANKA	1	14	11	1	10	9	2.2	30.4	23.9	2.2	21.7	19.6	13.0
KANNUS	0	15	8	2	6	4	0.0	42.9	22.9	5.7	17.1	11.4	11.0
KAUSTINEN	4	17	3	3	8	3	10.5	44.7	7.9	7.9	21.1	7.9	8.0
KOKKOLA	32	102	91	2	61	48	9.5	30.4	27.1	0.6	18.2	14.3	11.0
KÄLVIÄ	33	25	9	1	9	5	40.2	30.5	11.0	1.2	11.0	6.1	4.0
LESTIJÄRVI	0	7	1	0	0	0	0.0	87.5	12.5	0.0	0.0	0.0	4.0
LOHTAJA	19	17	14	0	5	18	26.0	23.3	19.2	0.0	6.8	24.7	10.0
PERHO	10	14	10	1	7	8	20.0	28.0	20.0	2.0	14.0	16.0	9.0
TOHOLAMPI	2	26	6	3	10	3	4.0	52.0	12.0	6.0	20.0	6.0	6.0
ULLAVA	7	9	2	1	0	0	36.8	47.4	10.5	5.3	0.0	0.0	4.0
VETELI	15	10	6	4	6	7	31.3	20.8	12.5	8.3	12.5	14.6	7.0
ITÄ-SUOMEN LÄÄNI	2123	2235	1333	324	1409	2367	21.7	22.8	13.6	3.3	14.4	24.2	10.0
ÖSTRA FINLANDS LÄN													
ETELÄ-SAVO	965	923	563	132	407	677	26.3	25.2	15.4	3.6	11.1	18.5	8.0
SÖDRA SAVOLAX													
ANTTOLA	3	10	8	0	7	9	8.1	27.0	21.6	0.0	18.9	24.3	13.0
ENONKOSKI	33	19	6	1	1	12	45.8	26.4	8.3	1.4	1.4	16.7	4.0
HAUKIVUORI	31	40	8	2	4	13	31.6	40.8	8.2	2.0	4.1	13.3	4.0
HEINÄVESI	27	31	22	6	15	44	18.6	21.4	15.2	4.1	10.3	30.3	13.0
HIRVENSALMI	7	21	2	0	10	14	13.0	38.9	3.7	0.0	18.5	25.9	8.0
JOROINEN	52	44	7	3	12	42	32.5	27.5	4.4	1.9	7.5	26.3	4.0
JUVA	26	59	40	4	27	21	14.7	33.3	22.6	2.3	15.3	11.9	9.0
JÄPPILÄ	7	15	5	1	3	9	17.5	37.5	12.5	2.5	7.5	22.5	7.5
KANGASLAMPI	13	8	3	0	4	5	39.4	24.2	9.1	0.0	12.1	15.2	4.0
KANGASNIEMI	8	28	30	5	16	32	6.7	23.5	25.2	4.2	13.4	26.9	13.0
KERIMÄKI	77	34	27	6	12	24	42.8	18.9	15.0	3.3	6.7	13.3	4.5
MIKKELI	128	183	98	22	51	35	24.8	35.4	19.0	4.3	9.9	6.8	7.0
MIKKELIN MLK	29	29	32	7	22	23	20.4	20.4	22.5	4.9	15.5	16.2	9.0
MÄNTYHARJU	109	57	36	10	17	36	41.1	21.5	13.6	3.8	6.4	13.6	4.0
PERTUNMAA	36	17	9	4	15	14	37.9	17.9	9.5	4.2	15.8	14.7	8.0
PIEKSÄMÄKI	63	86	45	10	27	54	22.1	30.2	15.8	3.5	9.5	18.9	8.0
PIEKSÄMÄEN MLK	50	38	8	4	6	21	39.4	29.9	6.3	3.1	4.7	16.5	5.0
PUNKAHARJU	14	14	11	3	23	6	19.7	19.7	15.5	4.2	32.4	8.5	13.0
PUUMALA	12	25	9	4	10	17	15.6	32.5	11.7	5.2	13.0	22.1	9.0
RANTASALMI	30	24	18	1	18	27	25.4	20.3	15.3	0.8	15.3	22.9	9.5
RISTIINA	11	20	24	5	30	26	9.5	17.2	20.7	4.3	25.9	22.4	17.5
SAVONLINNA	150	86	87	27	47	148	27.5	15.8	16.0	5.0	8.6	27.2	9.0

Taulukko 2. Kotipalvelun ja kotisairaanhoidon asiakkaat käyntimäärien mukaan kunnittain 30.11.1999

Tabell 2. Klienter inom hemhjälp och hemsjukvård enligt besökantal kommunvis 30.11.1999

Tabel 2. Clients having home help services and home nursing by number of visits and municipality 30.11.1999

Asiakkaan kotikunta Klientens hemkommun Client's home municipality	Kotihoidon käyntejä yhteensä / kk Hemvårdsbesök / mån Home care visits / month												
Asiakkaita Klienter Clients	1-3	4-8	9-16	17-20	21-40	41-	1-3 %	4-8 %	9-16 %	17-20 %	21-40 %	41- %	mediaani median
SAVONRANTA	25	13	11	2	11	11	34.2	17.8	15.1	2.7	15.1	15.1	6.0
SULKAVA	3	15	16	5	16	33	3.4	17.0	18.2	5.7	18.2	37.5	23.0
VIRTASALMI	21	7	1	0	3	1	63.6	21.2	3.0	0.0	9.1	3.0	2.0
POHJOIS-SAVO	519	761	436	98	642	911	15.4	22.6	12.9	2.9	19.1	27.1	15.0
NORRA SAVOLAX													
IISALMI	44	61	40	8	61	109	13.6	18.9	12.4	2.5	18.9	33.7	22.0
JUANKOSKI	11	21	12	4	12	11	15.5	29.6	16.9	5.6	16.9	15.5	9.0
KAAVI	21	22	12	2	25	54	15.4	16.2	8.8	1.5	18.4	39.7	30.0
KARTTULA	6	31	1	0	16	36	6.7	34.4	1.1	0.0	17.8	40.0	30.0
KEITELE	9	10	6	0	12	17	16.7	18.5	11.1	0.0	22.2	31.5	27.0
KIURUVESI	76	64	17	8	26	57	30.6	25.8	6.9	3.2	10.5	23.0	6.0
KUOPIO	176	146	156	21	138	185	21.4	17.8	19.0	2.6	16.8	22.5	10.0
LAPINLAHTI	0	13	17	3	24	29	0.0	15.1	19.8	3.5	27.9	33.7	24.0
LEPPÄVIRTA	1	31	17	5	87	2	0.7	21.7	11.9	3.5	60.8	1.4	30.0
MAANINKA	4	24	1	1	4	3	10.8	64.9	2.7	2.7	10.8	8.1	5.0
NILSIÄ	6	16	16	1	24	41	5.8	15.4	15.4	1.0	23.1	39.4	30.0
PIELAVESI	4	25	20	4	16	18	4.6	28.7	23.0	4.6	18.4	20.7	13.0
RAUTALAMPI	0	2	11	0	21	0	0.0	5.9	32.4	0.0	61.8	0.0	25.5
RAUTAVAARA	0	8	11	2	6	36	0.0	12.7	17.5	3.2	9.5	57.1	65.0
SIILIJÄRVI	13	30	16	7	28	44	9.4	21.7	11.6	5.1	20.3	31.9	22.0
SONKAJÄRVI	37	37	12	1	12	10	33.9	33.9	11.0	0.9	11.0	9.2	4.0
SUONENJOKI	59	45	23	9	11	61	28.4	21.6	11.1	4.3	5.3	29.3	8.5
TERVO	1	0	0	0	0	0	100.0	0.0	0.0	0.0	0.0	0.0	3.0
TUUSNIEMI	0	11	10	0	11	7	0.0	28.2	25.6	0.0	28.2	17.9	14.0
VARKAUS	40	101	28	16	79	91	11.3	28.5	7.9	4.5	22.3	25.6	20.0
VARPAISJÄRVI	3	18	5	4	4	12	6.5	39.1	10.9	8.7	8.7	26.1	9.5
VEHMERSALMI	1	8	1	0	8	21	2.6	20.5	2.6	0.0	20.5	53.8	60.0
VESANTO	2	7	3	1	11	13	5.4	18.9	8.1	2.7	29.7	35.1	30.0
VIEREMÄ	5	30	1	1	6	54	5.2	30.9	1.0	1.0	6.2	55.7	56.0
POHJOIS-KARJALA	639	551	334	94	360	779	23.2	20.0	12.1	3.4	13.1	28.3	12.0
NORRA KARELEN													
ENO	4	25	12	8	25	63	2.9	18.2	8.8	5.8	18.2	46.0	35.0
ILOMANTSI	0	35	13	3	30	34	0.0	30.4	11.3	2.6	26.1	29.6	30.0
JOENSUU	110	89	75	12	83	106	23.2	18.7	15.8	2.5	17.5	22.3	12.0
JUUKA	63	33	28	9	11	41	34.1	17.8	15.1	4.9	5.9	22.2	8.0
KESÄLAHTI	15	17	8	6	9	16	21.1	23.9	11.3	8.5	12.7	22.5	11.0
KIIHTELYSVAARA	44	12	3	1	2	17	55.7	15.2	3.8	1.3	2.5	21.5	3.0
KITEE	44	50	20	4	24	22	26.8	30.5	12.2	2.4	14.6	13.4	7.0
KONTIOLAHTI	49	31	8	2	10	20	40.8	25.8	6.7	1.7	8.3	16.7	4.0
OUTOKUMPU	8	18	16	5	30	53	6.2	13.8	12.3	3.8	23.1	40.8	30.0
LIEKSA	100	43	30	21	31	115	29.4	12.6	8.8	6.2	9.1	33.8	15.0
LIPERI	24	26	29	2	25	78	13.0	14.1	15.8	1.1	13.6	42.4	30.0
NURMES	38	32	27	4	22	54	21.5	18.1	15.3	2.3	12.4	30.5	12.0
POLVIJÄRVI	49	38	19	2	15	40	30.1	23.3	11.7	1.2	9.2	24.5	6.0
PYHÄSELKÄ	18	17	11	3	8	18	24.0	22.7	14.7	4.0	10.7	24.0	11.0

Taulukko 2. Kotipalvelun ja kotisairaanhoidon asiakkaat käyntimäärien mukaan kunnittain 30.11.1999

Tabell 2. Klienter inom hemhjälp och hemsjukvård enligt besökantal kommunvis 30.11.1999

Tabel 2. Clients having home help services and home nursing by number of visits and municipality 30.11.1999

Asiakkaan kotikunta Klientens hemkommun Client's home municipality	Kotihoidon käyntejä yhteensä / kk Hemvårdsbesök / mån Home care visits / month												
Asiakkaita Klienter Clients	1-3	4-8	9-16	17-20	21-40	41-	1-3 %	4-8 %	9-16 %	17-20 %	21-40 %	41- %	mediaani median
RÄÄKKYLÄ	5	18	7	1	12	20	7.9	28.6	11.1	1.6	19.0	31.7	22.0
TOHMAJÄRVI	6	27	15	3	11	48	5.5	24.5	13.6	2.7	10.0	43.6	24.0
TUUPOVAARA	10	25	8	2	3	0	20.8	52.1	16.7	4.2	6.3	0.0	5.0
VALTIMO	50	13	4	5	7	21	50.0	13.0	4.0	5.0	7.0	21.0	3.5
VÄRTSILÄ	2	2	1	1	2	13	9.5	9.5	4.8	4.8	9.5	61.9	76.0
OULUN LÄÄNI	1234	1170	796	141	708	1216	23.4	22.2	15.1	2.7	13.4	23.1	9.0
OULU LÄN													
POHJOIS-POHJANMAA	1077	938	631	105	547	881	25.8	22.4	15.1	2.5	13.1	21.1	9.0
NORRA ÖSTERBOTTEN													
ALAVIESKA	20	25	18	1	7	5	26.3	32.9	23.7	1.3	9.2	6.6	5.0
HAAPAJÄRVI	110	56	28	3	10	18	48.9	24.9	12.4	1.3	4.4	8.0	4.0
HAAPAVESI	5	11	10	2	4	17	10.2	22.4	20.4	4.1	8.2	34.7	14.0
HAILUOTO	10	4	1	0	6	10	32.3	12.9	3.2	0.0	19.4	32.3	21.0
HAUKIPUDAS	5	22	16	1	19	34	5.2	22.7	16.5	1.0	19.6	35.1	22.0
II	73	23	6	2	10	15	56.6	17.8	4.7	1.6	7.8	11.6	3.0
KALAJOKI	7	27	27	8	21	26	6.0	23.3	23.3	6.9	18.1	22.4	14.5
KEMPELE	2	42	13	2	4	41	1.9	40.4	12.5	1.9	3.8	39.4	12.5
KESTILÄ	10	6	3	0	5	7	32.3	19.4	9.7	0.0	16.1	22.6	7.0
KIIMINKI	1	20	6	1	7	8	2.3	46.5	14.0	2.3	16.3	18.6	9.0
KUIVANIEMI	49	11	11	2	13	6	53.3	12.0	12.0	2.2	14.1	6.5	2.5
KUUSAMO	28	29	18	2	17	20	24.6	25.4	15.8	1.8	14.9	17.5	8.5
KÄRSÄMÄKI	36	12	1	1	5	19	48.6	16.2	1.4	1.4	6.8	25.7	4.0
LIMINKA	15	17	6	3	7	19	22.4	25.4	9.0	4.5	10.4	28.4	9.0
LUMIJOKI	0	5	1	0	4	0	0.0	50.0	10.0	0.0	40.0	0.0	9.5
MERIJÄRVI	3	13	2	0	3	2	13.0	56.5	8.7	0.0	13.0	8.7	6.0
MUHOS	1	2	18	0	18	15	1.9	3.7	33.3	0.0	33.3	27.8	23.0
NIVALA	1	10	13	7	24	24	1.3	12.7	16.5	8.9	30.4	30.4	24.0
OULAINEN	101	16	11	3	17	36	54.9	8.7	6.0	1.6	9.2	19.6	3.0
OULU	40	180	214	18	139	224	4.9	22.1	26.3	2.2	17.1	27.5	13.0
OULUNSALO	15	29	5	2	4	11	22.7	43.9	7.6	3.0	6.1	16.7	5.0
PATTIJOKI	24	5	0	1	4	21	43.6	9.1	0.0	1.8	7.3	38.2	6.0
PIIPPOLA	15	14	1	0	3	0	45.5	42.4	3.0	0.0	9.1	0.0	4.0
PUDASJÄRVI	11	27	33	1	21	32	8.8	21.6	26.4	0.8	16.8	25.6	13.0
PULKKILA	3	13	1	2	6	20	6.7	28.9	2.2	4.4	13.3	44.4	30.0
PYHÄJOKI	50	17	6	6	6	14	50.5	17.2	6.1	6.1	6.1	14.1	3.0
PYHÄJÄRVI	1	23	22	8	19	28	1.0	22.8	21.8	7.9	18.8	27.7	20.0
PYHÄNTÄ	15	8	3	2	7	13	31.3	16.7	6.3	4.2	14.6	27.1	13.0
RAAHE	24	41	32	7	28	46	13.5	23.0	18.0	3.9	15.7	25.8	13.5
RANTSILA	5	2	0	0	5	19	16.1	6.5	0.0	0.0	16.1	61.3	56.0
REISJÄRVI	2	13	4	1	8	7	5.7	37.1	11.4	2.9	22.9	20.0	15.0
RUUKKI	38	12	5	3	11	19	43.2	13.6	5.7	3.4	12.5	21.6	4.5
SIEVI	45	10	9	3	21	17	42.9	9.5	8.6	2.9	20.0	16.2	6.0
SIIKAJOKI	27	9	1	0	0	0	73.0	24.3	2.7	0.0	0.0	0.0	2.0

Taulukko 2. Kotipalvelun ja kotisairaanhoidon asiakkaat käyntimäärien mukaan kunnittain 30.11.1999

Tabell 2. Klienter inom hemhjälp och hemsjukvård enligt besökantal kommunvis 30.11.1999

Tabel 2. Clients having home help services and home nursing by number of visits and municipality 30.11.1999

Asiakkaan kotikunta Klientens hemkommun Client's home municipality	Kotihoidon käyntejä yhteensä / kk Hemvårdsbesök / mån Home care visits / month												
Asiakkaita Klienter Clients	1-3	4-8	9-16	17-20	21-40	41-	1-3 %	4-8 %	9-16 %	17-20 %	21-40 %	41- %	mediaani median
TAIVALKOSKI	50	20	8	2	14	11	47.6	19.0	7.6	1.9	13.3	10.5	4.0
TEMMES	0	5	2	0	3	5	0.0	33.3	13.3	0.0	20.0	33.3	30.0
TYRNÄVÄ	21	14	5	2	7	16	32.3	21.5	7.7	3.1	10.8	24.6	8.0
UTAJÄRVI	47	23	7	0	8	18	45.6	22.3	6.8	0.0	7.8	17.5	4.0
VIHANTI	78	26	15	2	3	13	56.9	19.0	10.9	1.5	2.2	9.5	3.0
YLI-II	30	11	2	1	7	8	50.8	18.6	3.4	1.7	11.9	13.6	3.0
YLIKIIMINKI	1	8	3	0	5	8	4.0	32.0	12.0	0.0	20.0	32.0	22.0
YLIVIESKA	58	77	44	6	17	9	27.5	36.5	20.9	2.8	8.1	4.3	5.0
KAINUU	157	232	165	36	161	335	14.5	21.4	15.2	3.3	14.8	30.8	15.0
KAJANALAND													
HYRYNSALMI	1	10	2	1	12	16	2.4	23.8	4.8	2.4	28.6	38.1	30.5
KAJAANI	11	56	64	6	59	94	3.8	19.3	22.1	2.1	20.3	32.4	22.0
KUHMO	44	34	26	9	27	65	21.5	16.6	12.7	4.4	13.2	31.7	16.0
PALTAMO	17	10	8	2	13	25	22.7	13.3	10.7	2.7	17.3	33.3	23.0
PUOLANKA	6	5	5	0	1	13	20.0	16.7	16.7	0.0	3.3	43.3	14.5
RISTIJÄRVI	1	8	7	0	7	20	2.3	18.6	16.3	0.0	16.3	46.5	35.0
SOTKAMO	16	58	23	10	14	33	10.4	37.7	14.9	6.5	9.1	21.4	9.5
SUOMUSSALMI	57	39	14	6	22	34	33.1	22.7	8.1	3.5	12.8	19.8	5.5
VAALA	1	1	8	0	0	16	3.8	3.8	30.8	0.0	0.0	61.5	58.0
VUOLIJOKI	3	11	8	2	6	19	6.1	22.4	16.3	4.1	12.2	38.8	23.0
LAPIN LÄÄNI	852	538	306	80	361	546	31.8	20.1	11.4	3.0	13.5	20.4	8.0
LAPPLANDS LÄN													
LAPPI	852	538	306	80	361	546	31.8	20.1	11.4	3.0	13.5	20.4	8.0
LAPPLAND													
ENONTEKIÖ	0	0	0	0	0	0	-	-	-	-	-	-	-
INARI	85	21	5	2	8	12	63.9	15.8	3.8	1.5	6.0	9.0	2.0
KEMI	68	61	31	9	54	91	21.7	19.4	9.9	2.9	17.2	29.0	15.0
KEMINMAA	18	45	10	5	24	11	15.9	39.8	8.8	4.4	21.2	9.7	7.0
KITTILÄ	0	37	15	0	11	13	0.0	48.7	19.7	0.0	14.5	17.1	9.0
KOLARI	9	13	10	3	13	5	17.0	24.5	18.9	5.7	24.5	9.4	10.0
KEMIJÄRVI	13	24	23	4	25	38	10.2	18.9	18.1	3.1	19.7	29.9	20.0
MUONIO	3	7	5	1	1	0	17.6	41.2	29.4	5.9	5.9	0.0	7.0
PELKOSENNIEMI	0	6	3	1	0	1	0.0	54.5	27.3	9.1	0.0	9.1	6.0
POSIO	101	40	10	3	4	14	58.7	23.3	5.8	1.7	2.3	8.1	3.0
RANUA	0	5	5	0	5	18	0.0	15.2	15.2	0.0	15.2	54.5	49.0
ROVANIEMI	170	53	46	9	43	105	39.9	12.4	10.8	2.1	10.1	24.6	6.0
ROVANIEMEN MLK	62	49	28	12	41	48	25.8	20.4	11.7	5.0	17.1	20.0	12.0
SALLA	4	15	9	1	23	35	4.6	17.2	10.3	1.1	26.4	40.2	30.0
SAVUKOSKI	3	0	0	0	4	0	42.9	0.0	0.0	0.0	57.1	0.0	28.0
SIMO	64	31	12	0	9	8	51.6	25.0	9.7	0.0	7.3	6.5	3.0
SODANKYLÄ	92	16	7	4	12	34	55.8	9.7	4.2	2.4	7.3	20.6	2.0
TERVOLA	6	16	9	6	18	5	10.0	26.7	15.0	10.0	30.0	8.3	14.0
TORNIO	59	45	38	13	32	43	25.7	19.6	16.5	5.7	13.9	18.7	9.0

Taulukko 2. Kotipalvelun ja kotisairaanhoidon asiakkaat käyntimäärien mukaan kunnittain 30.11.1999

Tabell 2. Klienter inom hemhjälp och hemsjukvård enligt besökantal kommunvis 30.11.1999

Tabel 2. Clients having home help services and home nursing by number of visits and municipality 30.11.1999

Asiakkaan kotikunta Klientens hemkommun Client's home municipality	Kotihoidon käyntejä yhteensä / kk Hemvårdsbesök / mån Home care visits / month												
Asiakkaita Klienter Clients	1-3	4-8	9-16	17-20	21-40	41-	1-3 %	4-8 %	9-16 %	17-20 %	21-40 %	41- %	mediaani median
PELLO	3	14	17	4	13	32	3.6	16.9	20.5	4.8	15.7	38.6	25.0
UTSJOKI	32	6	3	0	1	0	76.2	14.3	7.1	0.0	2.4	0.0	2.0
YLITORNIO	60	34	20	3	20	33	35.3	20.0	11.8	1.8	11.8	19.4	6.0
AHVENANMAA	56	96	38	13	60	151	13.5	23.2	9.2	3.1	14.5	36.5	21.0
ÅLAND													
BRÄNDÖ	1	4	1	0	1	11	5.6	22.2	5.6	0.0	5.6	61.1	66.5
ECKERÖ	10	3	3	1	7	7	32.3	9.7	9.7	3.2	22.6	22.6	14.0
FINSTRÖM	9	15	6	3	6	5	20.5	34.1	13.6	6.8	13.6	11.4	8.0
FÖGLÖ	2	1	3	1	4	12	8.7	4.3	13.0	4.3	17.4	52.2	71.0
GETA	3	4	5	1	4	8	12.0	16.0	20.0	4.0	16.0	32.0	20.0
HAMMARLAND	4	5	3	2	1	16	12.9	16.1	9.7	6.5	3.2	51.6	43.0
JOMALA	1	7	1	3	6	9	3.7	25.9	3.7	11.1	22.2	33.3	22.0
KUMLINGE	2	8	3	0	0	9	9.1	36.4	13.6	0.0	0.0	40.9	11.0
KÖKAR	0	1	0	0	0	5	0.0	16.7	0.0	0.0	0.0	83.3	60.0
LEMLAND	4	3	1	0	1	0	44.4	33.3	11.1	0.0	11.1	0.0	4.0
LUMPARLAND	0	3	0	0	1	4	0.0	37.5	0.0	0.0	12.5	50.0	48.5
MARIEHAMN	19	18	8	2	16	52	16.5	15.7	7.0	1.7	13.9	45.2	31.0
SALTVIK	1	18	3	0	3	0	4.0	72.0	12.0	0.0	12.0	0.0	4.0
SOTTUNGA	0	0	0	0	0	1	0.0	0.0	0.0	0.0	0.0	100.0	85.0
SUND	0	5	0	0	10	12	0.0	18.5	0.0	0.0	37.0	44.4	38.0
VÅRDÖ	0	1	1	0	0	0	0.0	50.0	50.0	0.0	0.0	0.0	8.0

Taulukko 3. Kotipalvelun ja kotisairaanhoidon asiakkaat hoidon tarpeen mukaan kunnittain 30.11.1999

Tabell 3. Klienter inom hemhjälp och hemsjukvård enligt vårdbehov kommunvis 30.11.1999

Tabel 3. Clients having home help services and home nursing by need for care and municipality 30.11.1999

Hoidon tarve - Vårdbehöv - Need for care						
Asiakkaan kotikunta	Täysin tai lähes omatoiminen		Ajoittainen, toistuva tai lähes jatkuva hoidon tarve		Jatkuva, ympärivuorokautinen hoidon tarve	
	As.	Kl. Cl. %	As.	Kl. Cl. %	As.	Kl. Cl. %
Klientens hemkommun	Helt och nästan självständig		Tidvis återkommande eller nästan fortgående vårdbehov		Fortgående behov av vård dygnet runt	
Clients home municipality	Totally or nearly totally independent		Occasional, repetitive or almost continuous need for care		Continuous need for care	
Koko maa	5377	9,2	49537	84,4	3798	6,5
Hela landet						
Whole country						
ETELÄ-SUOMEN LÄÄNI	1194	6,6	15797	87,3	1108	6,1
SÖDRA FINLANDS LÄN						
UUSIMAA	620	7,6	7191	88,1	354	4,3
NYLAND						
ESPOO	83	6,8	1086	89,3	47	3,9
HANKO	8	6,9	100	86,2	8	6,9
HELSINKI	209	6,7	2799	89,9	107	3,4
VANTAA	55	5,3	938	91,1	37	3,6
HYVINKÄÄ	25	5,1	433	88,7	30	6,1
INKOO	1	1,5	59	88,1	7	10,4
JÄRVENPÄÄ	0	0	179	89,9	20	10,1
KARJAA	0	0	137	95,8	6	4,2
KARJALOHJA	6	26,1	16	69,6	1	4,3
KARKKILA	8	5,6	127	88,2	9	6,3
KAUNIAINEN	6	11,1	45	83,3	3	5,6
KERAVA	12	6,7	165	91,7	3	1,7
KIRKKONUMMI	18	11,2	141	87,6	2	1,2
LOHJA	42	15,2	216	78	19	6,9
MÄNTSÄLÄ	21	14,5	115	79,3	9	6,2
NUMMI-PUSULA	1	1,8	55	96,5	1	1,8
NURMIJÄRVI	13	5,8	203	91	7	3,1
POHJA	21	26,3	56	70	3	3,8
PORNAINEN	12	37,5	20	62,5	0	0
SAMMATTI	0	-	0	-	0	-
SIUNTIO	9	36	15	60	1	4
TAMMISAARI	63	25,5	160	64,8	24	9,7
TUUSULA	1	7,7	12	92,3	0	0
VIHTI	6	4,6	114	87,7	10	7,7

Taulukko 3. Kotipalvelun ja kotisairaanhoidon asiakkaat hoidon tarpeen mukaan kunnittain 30.11.1999

Tabell 3. Klienter inom hemhjälp och hemsjukvård enligt vårdbehov kommunvis 30.11.1999

Tabel 3. Clients having home help services and home nursing by need for care and municipality 30.11.1999

Hoidon tarve - Vårdbehöv - Need for care						
Asiakkaan kotikunta	Täysin tai lähes omatoiminen		Ajoittainen, toistuva tai lähes jatkuva hoidon tarve		Jatkuva, ympärivuorokautinen hoidon tarve	
	As.	Kl. Cl.	As.	Kl. Cl.	As.	Kl. Cl.
Klientens hemkommun	Helt och nästan självständig		Tidvis återkommande eller nästan fortgående vårdbehov		Fortgående behov av vård dygnet runt	
Clients home municipality	Totally or nearly totally independent		Occasional, repetitive or almost continuous need for care		Continuous need for care	
	As.	Kl. Cl.	As.	Kl. Cl.	As.	Kl. Cl.
ITÄ-UUSIMAA	100	9,8	778	76,3	141	13,8
ÖSTRA NYLAND						
ASKOLA	7	6,2	22	19,5	84	74,3
LAPINJÄRVI	0	0	43	91,5	4	8,5
LILJENDAL	0	0	5	83,3	1	16,7
LOVIISA	18	13,6	109	82,6	5	3,8
MYRSKYLÄ	3	11,5	20	76,9	3	11,5
PERNAJA	9	17	44	83	0	0
PUKKILA	10	40	15	60	0	0
PORVOO	52	9,3	466	82,9	44	7,8
RUOTSINPYHTÄÄ	1	1,8	54	98,2	0	0
SIPOO	0	-	0	-	0	-
KANTA-HÄME	126	5,6	2003	88,2	141	6,2
EGENTLIGA TAVASTLAND						
FORSSA	32	10,6	258	85,1	13	4,3
HATTULA	0	0	114	85,1	20	14,9
HAUHO	3	4,9	57	93,4	1	1,6
HAUSJÄRVI	1	0,8	120	93	8	6,2
HUMPPILA	2	11,1	16	88,9	0	0
HÄMEENLINNA	14	2,5	500	89,1	47	8,4
JANAKKALA	6	4,8	116	92,8	3	2,4
JOKIOINEN	3	7,3	32	78	6	14,6
KALVOLA	1	1,9	47	88,7	5	9,4
LAMMI	9	6,6	124	91,2	3	2,2
LOPPI	13	10,9	99	83,2	7	5,9
RENKO	0	0	40	100	0	0
RIIHIMÄKI	28	6,7	373	88,8	19	4,5
TAMMELA	7	12,3	45	78,9	5	8,8
TUULOS	3	8,1	30	81,1	4	10,8
YPÄJÄ	4	11,1	32	88,9	0	0
PÄIJÄT-HÄME	124	4,9	2250	88,8	161	6,4
PÄIJÄT-HÄME						
ARTJÄRVI	0	0	28	87,5	4	12,5
ASIKKALA	27	32,5	56	67,5	0	0
HARTOLA	20	33,3	37	61,7	3	5
HOLLOLA	9	4	194	87	20	9

Taulukko 3. Kotipalvelun ja kotisairaanhoidon asiakkaat hoidon tarpeen mukaan kunnittain 30.11.1999

Tabell 3. Klienter inom hemhjälp och hemsjukvård enligt vårdbehov kommunvis 30.11.1999

Tabel 3. Clients having home help services and home nursing by need for care and municipality 30.11.1999

Hoidon tarve - Vårdbehöv - Need for care						
Asiakkaan kotikunta	Täysin tai lähes omatoiminen		Ajoittainen, toistuva tai lähes jatkuva hoidon tarve		Jatkuva, ympärivuorokautinen hoidon tarve	
	As.	Kl. Cl.	As.	Kl. Cl.	As.	Kl. Cl.
Klientens hemkommun	Helt och nästan självständig		Tidvis återkommande eller nästan fortgående vårdbehov		Fortgående behov av vård dygnet runt	
Clients home municipality	Totally or nearly totally independent		Occasional, repetitive or almost continuous need for care		Continuous need for care	
	As.	Kl. Cl.	As.	Kl. Cl.	As.	Kl. Cl.
HEINOLA	13	5,7	202	89	12	5,3
HÄMEENKOSKI	0	0	22	91,7	2	8,3
KÄRKÖLÄ	6	9,4	55	85,9	3	4,7
LAHTI	8	0,6	1337	92,5	101	7
NASTOLA	9	7,7	104	88,9	4	3,4
ORIMATTILA	25	15,6	124	77,5	11	6,9
PADASJOKI	7	15,9	36	81,8	1	2,3
SYSMÄ	0	0	55	100	0	0
KYMENLAAKSO	125	5,3	1994	84,9	230	9,8
KYMMENEDALEN						
ELIMÄKI	23	15,1	83	54,6	46	30,3
HAMINA	10	10	85	85	5	5
IITTI	2	2,8	54	75	16	22,2
JAALA	6	9,4	53	82,8	5	7,8
KOTKA	50	6,2	703	87,5	50	6,2
KOUVOLA	6	1,9	250	77,9	65	20,2
KUUSANKOSKI	10	4,1	222	91	12	4,9
MIEHIKKÄLÄ	3	5,5	52	94,5	0	0
PYHTÄÄ	0	0	49	98	1	2
ANJALANKOSKI	10	5,3	161	86,1	16	8,6
VALKEALA	0	0	164	96,5	6	3,5
VEHKALAHTI	0	0	83	98,8	1	1,2
VIROLAHTI	5	10,6	35	74,5	7	14,9
ETELÄ-KARJALA	99	5,6	1581	89,8	81	4,6
SÖDRA KARELEN						
IMATRA	23	5,5	365	87,5	29	7
JOUTSENO	8	7,5	99	92,5	0	0
LAPPEENRANTA	1	0,2	436	96,9	13	2,9
LEMI	1	3,3	28	93,3	1	3,3
LUUMÄKI	16	11,2	117	81,8	10	7
PARIKKALA	6	5,7	99	93,4	1	0,9
RAUTJÄRVI	1	1,1	88	98,9	0	0
RUOKOLAHTI	2	3,2	57	91,9	3	4,8
SAARI	2	4	44	88	4	8

Taulukko 3. Kotipalvelun ja kotisairaanhoidon asiakkaat hoidon tarpeen mukaan kunnittain 30.11.1999

Tabell 3. Klienter inom hemhjälp och hemsjukvård enligt vårdbehov kommunvis 30.11.1999

Tabel 3. Clients having home help services and home nursing by need for care and municipality 30.11.1999

Hoidon tarve - Vårdbehov - Need for care						
Asiakkaan kotikunta	Täysin tai lähes omatoiminen		Ajoittainen, toistuva tai lähes jatkuva hoidon tarve		Jatkuva, ympärivuorokautinen hoidon tarve	
	As.	Kl. Cl.	As.	Kl. Cl.	As.	Kl. Cl.
Klientens hemkommun	Helt och nästan självständig		Tidvis återkommande eller nästan fortgående vårdbehov		Fortgående behov av vård dygnet runt	
Clients home municipality	Totally or nearly totally independent		Occasional, repetitive or almost continuous need for care		Continuous need for care	
	As.	Kl. Cl.	As.	Kl. Cl.	As.	Kl. Cl.
SAVITAIPALE	9	5,9	141	92,8	2	1,3
SUOMENNIEMI	1	3,8	16	61,5	9	34,6
TAIPALSAARI	1	5,6	16	88,9	1	5,6
UUKUNIEMI	1	2,5	34	85	5	12,5
YLÄMAA	27	38	41	57,7	3	4,2
LÄNSI-SUOMEN LÄÄNI	2633	11,8	18220	81,5	1514	6,8
VÄSTRA FINLAND LÄN						
VARSINAIS-SUOMI	1353	26,2	3621	70,2	182	3,5
EGENTLIGA FINLAND						
ALASTARO	0	0	39	97,5	1	2,5
ASKAINEN	4	25	12	75	0	0
AURA	15	44,1	17	50	2	5,9
DRAGSFJÄRD	21	21,9	74	77,1	1	1
HALIKKO	1	1,8	55	96,5	1	1,8
HOUTSKARI	2	20	8	80	0	0
INIÖ	0	0	1	100	0	0
KAARINA	5	2,9	154	90,6	11	6,5
KARINAINEN	3	15,8	16	84,2	0	0
KEMIÖ	18	27,7	45	69,2	2	3,1
KIIKALA	2	4,8	39	92,9	1	2,4
KISKO	0	0	40	97,6	1	2,4
KORPPOO	22	62,9	12	34,3	1	2,9
KOSKI TL	3	5,7	46	86,8	4	7,5
KUSTAVI	0	0	24	100	0	0
KUUSJOKI	3	7,7	31	79,5	5	12,8
LAITILA	11	8,5	111	86	7	5,4
LEMU	3	30	7	70	0	0
LIETO	27	17,2	118	75,2	12	7,6
LOIMAA	0	0	79	98,8	1	1,3
LOIMAAN KUNTA	2	2,7	73	97,3	0	0
MARTTILA	5	8,9	47	83,9	4	7,1
MASKU	2	4,8	38	90,5	2	4,8
MELLILÄ	0	0	24	100	0	0
MERIMASKU	3	11,5	19	73,1	4	15,4
MIETOINEN	1	5,9	16	94,1	0	0
MUURLA	0	0	12	92,3	1	7,7
MYNÄMÄKI	7	10,4	57	85,1	3	4,5

Taulukko 3. Kotipalvelun ja kotisairaanhoidon asiakkaat hoidon tarpeen mukaan kunnittain 30.11.1999

Tabell 3. Klienter inom hemhjälp och hemsjukvård enligt vårdbehov kommunvis 30.11.1999

Tabel 3. Clients having home help services and home nursing by need for care and municipality 30.11.1999

Hoidon tarve - Vårdbehöv - Need for care						
Asiakkaan kotikunta	Täysin tai lähes omatoiminen		Ajoittainen, toistuva tai lähes jatkuva hoidon tarve		Jatkuva, ympärivuorokautinen hoidon tarve	
	As.	Kl. Cl.	As.	Kl. Cl.	As.	Kl. Cl.
Klientens hemkommun	Helt och nästan självständig		Tidvis återkommande eller nästan fortgående vårdbehov		Fortgående behov av vård dygnet runt	
Clients home municipality	Totally or nearly totally independent		Occasional, repetitive or almost continuous need for care		Continuous need for care	
	As.	Kl. Cl.	As.	Kl. Cl.	As.	Kl. Cl.
NAANTALI	3	2,7	98	88,3	10	9
NAUVO	2	7,7	24	92,3	0	0
NOUSIAINEN	9	17	43	81,1	1	1,9
ORIPÄÄ	2	7,7	24	92,3	0	0
PARAINEN	15	13,2	94	82,5	5	4,4
PAIMIO	2	1,8	105	96,3	2	1,8
PERNIÖ	14	11	110	86,6	3	2,4
PERTTELI	8	16	42	84	0	0
PIIKKIÖ	2	3,3	58	95,1	1	1,6
PYHÄRANTA	1	2,2	44	97,8	0	0
PÖYTYÄ	0	0	38	95	2	5
RAISIO	1	1,1	75	84,3	13	14,6
RUSKO	0	0	25	96,2	1	3,8
RYMÄTTYLÄ	15	33,3	27	60	3	6,7
SALO	2	0,7	264	98,9	1	0,4
SAUVO	20	34,5	38	65,5	0	0
SOMERO	2	1,9	98	94,2	4	3,8
SUOMUSJÄRVI	0	0	21	100	0	0
SÄRKISALO	1	12,5	7	87,5	0	0
TAIVASSALO	3	10,7	22	78,6	3	10,7
TARVASJOKI	8	17,8	35	77,8	2	4,4
TURKU	993	51,5	883	45,8	52	2,7
UUSIKAUPUNKI	48	30,6	103	65,6	6	3,8
VAHTO	8	40	8	40	4	20
VEHMAA	9	10,6	75	88,2	1	1,2
VELKUA	0	-	0	-	0	-
VÄSTANFJÄRD	6	25	16	66,7	2	8,3
YLÄNE	19	37,3	30	58,8	2	3,9
SATAKUNTA	205	6,1	2962	87,8	207	6,1
SATAKUNTA						
EURA	13	5,8	200	88,9	12	5,3
EURAJOKI	14	22,2	29	46	20	31,7
HARJAVALTA	1	0,6	147	93,6	9	5,7
HONKAJOKI	3	10,7	22	78,6	3	10,7
HUITTINEN	8	3,4	211	89,4	17	7,2
JÄMIJÄRVI	6	28,6	15	71,4	0	0
KANKAANPÄÄ	9	6,8	108	81,2	16	12
KARVIA	1	1,8	52	94,5	2	3,6
KIIKOINEN	1	2	48	96	1	2

Taulukko 3. Kotipalvelun ja kotisairanhoidon asiakkaat hoidon tarpeen mukaan kunnittain 30.11.1999

Tabell 3. Klienter inom hemhjälp och hemsjukvård enligt vårdbehov kommunvis 30.11.1999

Tabel 3. Clients having home help services and home nursing by need for care and municipality 30.11.1999

Hoidon tarve - Vårdbehöv - Need for care							
Asiakkaan kotikunta	Täysin tai lähes omatoiminen		Ajoittainen, toistuva tai lähes jatkuva hoidon tarve		Jatkuva, ympärivuorokautinen hoidon tarve		
	As.	Kl. Cl. %	As.	Kl. Cl. %	As.	Kl. Cl. %	
Klientens hemkommun	Helt och nästan självständig		Tidvis återkommande eller nästan fortgående vårdbehov		Fortgående behov av vård dygnet runt		
Clients home municipality	Totally or nearly totally independent		Occasional, repetitive or almost continuous need for care		Continuous need for care		
Asiakkaan kotikunta	As.	Kl. Cl. %	As.	Kl. Cl. %	As.	Kl. Cl. %	
KIUKAINEN	21	24,1	58	66,7	8	9,2	
KODISJOKI	0	0	8	88,9	1	11,1	
KOKEMÄKI	9	6,6	120	87,6	8	5,8	
KULLAA	1	3,6	26	92,9	1	3,6	
KÖYLIÖ	9	13,8	48	73,8	8	12,3	
LAPPI	2	5	37	92,5	1	2,5	
LAVIA	0	0	64	92,8	5	7,2	
LUVIA	0	0	13	92,9	1	7,1	
MERIKARVIA	1	1	92	95,8	3	3,1	
NAKKILA	9	7,8	100	86,2	7	6	
NOORMARKKU	2	3,5	55	96,5	0	0	
POMARKKU	0	0	31	96,9	1	3,1	
PORI	22	2,7	756	93,8	28	3,5	
PUNKALAIKUN	1	0,6	152	94,4	8	5	
RAUMA	29	8,1	298	83,5	30	8,4	
SIIKAINEN	4	4,8	75	89,3	5	6	
SÄKYLÄ	15	25	42	70	3	5	
ULVILA	2	1,4	133	93	8	5,6	
VAMPULA	22	48,9	22	48,9	1	2,2	
PIRKANMAA	309	6,9	3919	86,9	281	6,2	
BIRKALAND							
HÄMEENKYRÖ	4	3,9	97	95,1	1	1	
IKAALINEN	12	8,1	131	87,9	6	4	
JUUPAJOKI	0	0	32	91,4	3	8,6	
KANGASALA	3	1,2	244	96,1	7	2,8	
KIHNIÖ	63	67	28	29,8	3	3,2	
KUHMALAHTI	4	12,5	28	87,5	0	0	
KUOREVESI	1	1,9	49	92,5	3	5,7	
KURU	19	26,8	51	71,8	1	1,4	
KYLMÄKOSKI	2	5,3	36	94,7	0	0	
LEMPÄÄLÄ	28	21,5	99	76,2	3	2,3	
LUOPIOINEN	6	10,9	40	72,7	9	16,4	
LÄNGELMÄKI	0	0	43	95,6	2	4,4	
MOUHIJÄRVI	0	0	40	93	3	7	
MÄNTTÄ	4	4	90	90,9	5	5,1	
NOKIA	0	0	113	96,6	4	3,4	
ORIVESI	4	2,8	128	88,3	13	9	
PARKANO	10	7,1	112	80	18	12,9	

Taulukko 3. Kotipalvelun ja kotisairaanhoidon asiakkaat hoidon tarpeen mukaan kunnittain 30.11.1999

Tabell 3. Klienter inom hemhjälp och hemsjukvård enligt vårdbehov kommunvis 30.11.1999

Tabel 3. Clients having home help services and home nursing by need for care and municipality 30.11.1999

Hoidon tarve - Vårdbehov - Need for care						
Asiakkaan kotikunta	Täysin tai lähes omatoiminen		Ajoittainen, toistuva tai lähes jatkuva hoidon tarve		Jatkuva, ympärivuorokautinen hoidon tarve	
	As.	%	As.	%	As.	%
Klientens hemkommun	Helt och nästan självständig		Tidvis återkommande eller nästan fortgående vårdbehov		Fortgående behov av vård dygnet runt	
Clients home municipality	Totally or nearly totally independent		Occasional, repetitive or almost continuous need for care		Continuous need for care	
PIRKKALA	0	0	71	95,9	3	4,1
PÄLKÄNE	2	2,8	63	88,7	6	8,5
RUOVESI	0	0	77	95,1	4	4,9
SAHALAHTI	2	5,7	31	88,6	2	5,7
SUODENNIEMI	1	4,3	17	73,9	5	21,7
TAMPERE	30	2,6	1007	88,5	101	8,9
TOIJALA	2	1,8	108	98,2	0	0
URJALA	45	36,9	76	62,3	1	0,8
VALKEAKOSKI	26	9,4	231	83,7	19	6,9
VAMMALA	8	2,5	290	90,9	21	6,6
VESILAHTI	0	0	34	100	0	0
VIIALA	0	0	98	91,6	9	8,4
VILJAKKALA	0	0	31	93,9	2	6,1
VILPPULA	1	1,3	73	92,4	5	6,3
VIRRAT	27	21,8	94	75,8	3	2,4
YLÖJÄRVI	4	2,2	160	89,4	15	8,4
ÄETSÄ	1	1	97	95,1	4	3,9
KESKI-SUOMI	256	7,2	3034	85,4	264	7,4
MELLERSTA FINLAND						
HANKASALMI	4	5,1	69	88,5	5	6,4
JOUTSA	14	11,3	105	84,7	5	4
JYVÄSKYLÄ	5	0,6	782	91,6	67	7,8
JYVÄSKYLÄN MLK	0	0	137	91,3	13	8,7
JÄMSÄ	27	10,2	223	84,2	15	5,7
JÄMSÄNKOSKI	0	0	111	97,4	3	2,6
KANNONKOSKI	3	6,5	37	80,4	6	13
KARSTULA	1	0,8	119	99,2	0	0
KEURUU	8	4,2	179	93,7	4	2,1
KINNULA	5	11,4	33	75	6	13,6
KIVIJÄRVI	4	14,8	23	85,2	0	0
KONNEVESI	5	10	43	86	2	4
KORPILAHTI	36	24,3	108	73	4	2,7
KUHMOINEN	18	32,7	36	65,5	1	1,8
KYYJÄRVI	16	25,8	42	67,7	4	6,5
LAUKAA	24	12,6	150	78,9	16	8,4
LEIVONMÄKI	1	1,7	52	86,7	7	11,7
LUHANKA	4	11,1	26	72,2	6	16,7
MULTIA	11	20,4	38	70,4	5	9,3

Taulukko 3. Kotipalvelun ja kotisairaanhoidon asiakkaat hoidon tarpeen mukaan kunnittain 30.11.1999

Tabell 3. Klienter inom hemhjälp och hemsjukvård enligt vårdbehov kommunvis 30.11.1999

Tabel 3. Clients having home help services and home nursing by need for care and municipality 30.11.1999

Hoidon tarve - Vårdbehöv - Need for care						
Asiakkaan kotikunta	Täysin tai lähes omatoiminen		Ajoittainen, toistuva tai lähes jatkuva hoidon tarve		Jatkuva, ympärivuorokautinen hoidon tarve	
	As.	Kl. Cl.	As.	Kl. Cl.	As.	Kl. Cl.
Klientens hemkommun	Helt och nästan självständig		Tidvis återkommande eller nästan fortlöpande vårdbehov		Fortgående behov av vård dygnet runt	
Clients home municipality	Totally or nearly totally independent		Occasional, repetitive or almost continuous need for care		Continuous need for care	
	As.	Kl. Cl.	As.	Kl. Cl.	As.	Kl. Cl.
MUURAME	1	2	43	84,3	7	13,7
PETÄJÄVESI	3	4,8	58	92,1	2	3,2
PIHTIPUDAS	0	-	0	-	0	-
PYLKÖNMÄKI	0	0	15	83,3	3	16,7
SAARIJÄRVI	8	3,2	222	88,1	22	8,7
SUMIAINEN	8	16,7	30	62,5	10	20,8
SUOLAHTI	6	6,3	79	82,3	11	11,5
TOIVAKKA	3	15,8	16	84,2	0	0
UURAINEN	0	-	0	-	0	-
VIITASAARI	3	2,5	103	84,4	16	13,1
ÄÄNEKOSKI	38	17,5	155	71,4	24	11,1
ETELÄ-POHJANMAA	177	6,5	2369	87,3	168	6,2
SÖDRA ÖSTERBOTTEN						
ALAHÄRMÄ	5	8,5	51	86,4	3	5,1
ALAJÄRVI	15	10,9	121	87,7	2	1,4
ALAVUS	13	8,2	125	78,6	21	13,2
EVIJÄRVI	15	20	51	68	9	12
ILMAJOKI	9	7,5	105	87,5	6	5
ISOJOKI	8	13,8	47	81	3	5,2
JALASJÄRVI	19	8,3	197	86	13	5,7
JURVA	0	0	109	82	24	18
KARIJOKI	0	0	33	94,3	2	5,7
KAUHAJOKI	1	0,6	171	99,4	0	0
KAUHAVA	0	0	24	100	0	0
KORTESJÄRVI	0	0	25	100	0	0
KUORTANE	4	4,7	70	81,4	12	14
KURIKKA	7	3,2	193	89,4	16	7,4
LAPPAJÄRVI	1	2,9	33	94,3	1	2,9
LAPUA	24	11,4	176	83,8	10	4,8
LEHTIMÄKI	5	6,1	65	79,3	12	14,6
NURMO	27	33,8	52	65	1	1,3
PERÄSEINÄJOKI	4	4,8	74	88,1	6	7,1
SEINÄJOKI	7	3	219	94,8	5	2,2
SOINI	0	0	24	85,7	4	14,3
TEUVA	0	0	91	97,8	2	2,2
TÖYSÄ	7	17,9	32	82,1	0	0
VIMPELI	0	0	73	100	0	0

Taulukko 3. Kotipalvelun ja kotisairaanhoidon asiakkaat hoidon tarpeen mukaan kunnittain 30.11.1999

Tabell 3. Klienter inom hemhjälp och hemsjukvård enligt vårdbehov kommunvis 30.11.1999

Tabel 3. Clients having home help services and home nursing by need for care and municipality 30.11.1999

Hoidon tarve - Vårdbehöv - Need for care							
Asiakkaan kotikunta	Täysin tai lähes omatoiminen		Ajoittainen, toistuva tai lähes jatkuva hoidon tarve		Jatkuva, ympärivuorokautinen hoidon tarve		
	As.	Kl. Cl.	As.	Kl. Cl.	As.	Kl. Cl.	
Klientens hemkommun	Helt och nästan självständig		Tidvis återkommande eller nästan fortgående vårdbehov		Fortgående behov av vård dygnet runt		
Clients home municipality	Totally or nearly totally independent		Occasional, repetitive or almost continuous need for care		Continuos need for care		
	As.	Kl. Cl.	As.	Kl. Cl.	As.	Kl. Cl.	
YLIHÄRMÄ	2	3,4	53	91,4	3	5,2	
YLISTARO	0	0	81	88	11	12	
ÄHTÄRI	4	5	74	92,5	2	2,5	
POHJANMAA	159	7	1801	79,8	298	13,2	
ÖSTERBOTTEN							
ISOKYRÖ	0	0	70	86,4	11	13,6	
KASKINEN	0	0	32	94,1	2	5,9	
KORSNÄS	15	39,5	22	57,9	1	2,6	
KRISTIINANKAUPUNKI	9	9,9	80	87,9	2	2,2	
KRUUNUPYY	1	0,8	79	60,8	50	38,5	
LAIHIA	9	12,2	61	82,4	4	5,4	
LUOTO	3	9,4	25	78,1	4	12,5	
MAALAHTI	0	0	94	93,1	7	6,9	
MAKSAMAA	0	0	18	94,7	1	5,3	
MUSTASAARI	25	10,6	190	80,5	21	8,9	
NÄRPIÖ	20	8,3	207	86,3	13	5,4	
ORAVAINEN	2	12,5	14	87,5	0	0	
PIETARSAARI	14	6,7	183	87,6	12	5,7	
PEDERSÖREN KUNTA	0	0	74	89,2	9	10,8	
UUSIKAARLEPY	0	0	70	98,6	1	1,4	
VAASA	52	8	448	68,6	153	23,4	
VÄHÄKYRÖ	4	4,7	81	94,2	1	1,2	
VÖYRI	5	7,8	53	82,8	6	9,4	
KESKI-POHJANMAA	174	21,7	514	64,1	114	14,2	
MELLERSTA ÖSTERBOTTEN							
HALSUA	3	17,6	11	64,7	3	17,6	
HIMANKA	0	0	46	100	0	0	
KANNUS	0	0	33	94,3	2	5,7	
KAUSTINEN	0	0	35	92,1	3	7,9	
KOKKOLA	97	28,9	161	47,9	78	23,2	
KÄLVIÄ	6	7,3	67	81,7	9	11	
LESTIJÄRVI	0	0	8	100	0	0	
LOHTAJA	13	17,8	49	67,1	11	15,1	
PERHO	17	34	25	50	8	16	
TOHOLAMPI	30	60	20	40	0	0	
ULLAVA	2	10,5	17	89,5	0	0	
VETELI	6	12,5	42	87,5	0	0	

Taulukko 3. Kotipalvelun ja kotisairaanhoidon asiakkaat hoidon tarpeen mukaan kunnittain 30.11.1999

Tabell 3. Klienter inom hemhjälp och hemsjukvård enligt vårdbehov kommunvis 30.11.1999

Tabel 3. Clients having home help services and home nursing by need for care and municipality 30.11.1999

Hoidon tarve - Vårdbehöv - Need for care							
Asiakkaan kotikunta Klientens hemkommun Clients home municipality	Täysin tai lähes omatoiminen Helt och nästan självständig Totally or nearly totally independent		Ajoittainen,toistuva tai lähes jatkuva hoidon tarve Tidvis återkommande eller nästan fortgående vårdbehov Occasional, repitive or almoust continuous need for care		Jatkuva,ympärivuoro- kautinen hoidon tarve Fortgående behov av vård dygnet runt Continuos need for care		
	As.	Kl. Cl. %	As.	Kl. Cl. %	As.	Kl. Cl. %	
ITÄ-SUOMEN LÄÄNI ÖSTRA FINLANDS LÄN	681	6,9	8609	87,3	570	5,8	
ETELÄ-SAVO SÖDRA SAVOLAX	306	8,3	3158	86,1	203	5,5	
ANTTOLA	1	2,7	33	89,2	3	8,1	
ENONKOSKI	9	12,5	61	84,7	2	2,8	
HAUKIVUORI	4	4,1	93	94,9	1	1	
HEINÄVESI	7	4,8	126	86,9	12	8,3	
HIRVENSALMI	5	9,3	48	88,9	1	1,9	
JOROINEN	9	5,6	151	94,4	0	0	
JUVA	3	1,7	157	88,7	17	9,6	
JÄPPILÄ	2	5	37	92,5	1	2,5	
KANGASLAMPI	0	0	33	100	0	0	
KANGASNIEMI	44	37	74	62,2	1	0,8	
KERIMÄKI	13	7,2	153	85	14	7,8	
MIKKELI	42	8,1	459	88,8	16	3,1	
MIKKELIN MLK	7	4,9	133	93,7	2	1,4	
MÄNTYHARJU	23	8,7	227	85,7	15	5,7	
PERTUNMAA	9	9,5	84	88,4	2	2,1	
PIEKSÄMÄKI	5	1,8	277	97,2	3	1,1	
PIEKSÄMÄEN MLK	2	1,6	117	92,1	8	6,3	
PUNKAHARJU	9	12,7	56	78,9	6	8,5	
PUUMALA	0	0	67	87	10	13	
RANTASALMI	0	0	117	99,2	1	0,8	
RISTIINA	0	0	104	89,7	12	10,3	
SAVONLINNA	82	15	395	72,5	68	12,5	
SAVONRANTA	19	26	47	64,4	7	9,6	
SULKAVA	8	9,1	79	89,8	1	1,1	
VIRTASALMI	3	9,1	30	90,9	0	0	
POHJOIS-SAVO NORRA SAVOLAX	205	6	3005	87,4	227	6,6	
IISALMI	21	6,5	268	83	34	10,5	
JUANKOSKI	0	0	69	97,2	2	2,8	
KAAVI	9	6,6	119	87,5	8	5,9	
KARTTULA	0	0	90	100	0	0	

Taulukko 3. Kotipalvelun ja kotisairaanhoidon asiakkaat hoidon tarpeen mukaan kunnittain 30.11.1999

Tabell 3. Klienter inom hemhjälp och hemsjukvård enligt vårdbehov kommunvis 30.11.1999

Tabel 3. Clients having home help services and home nursing by need for care and municipality 30.11.1999

Hoidon tarve - Vårdbehöv - Need for care							
Asiakkaan kotikunta	Täysin tai lähes omatoiminen		Ajoittainen, toistuva tai lähes jatkuva hoidon tarve		Jatkuva, ympärivuorokautinen hoidon tarve		
	As.	Kl. Cl.	As.	Kl. Cl.	As.	Kl. Cl.	
Klientens hemkommun	Helt och nästan självständig		Tidvis återkommande eller nästan fortgående vårdbehov		Fortgående behov av vård dygnet runt		
Clients home municipality	Totally or nearly totally independent		Occasional, repetitive or almost continuous need for care		Continuous need for care		
	As.	Kl. Cl.	As.	Kl. Cl.	As.	Kl. Cl.	
KEITELE	5	9,3	42	77,8	7	13	
KIURUVESI	18	7,3	205	82,7	25	10,1	
KUOPIO	26	3,2	746	90,8	50	6,1	
LAPINLAHTI	0	0	86	100	0	0	
LEPPÄVIRTA	19	13,3	119	83,2	5	3,5	
MAANINKA	2	5,4	29	78,4	6	16,2	
NILSIÄ	1	1	101	97,1	2	1,9	
PIELAVESI	17	19,5	70	80,5	0	0	
RAUTALAMPI	0	0	34	100	0	0	
RAUTAVAARA	1	1,6	59	93,7	3	4,8	
SIILINJÄRVI	9	6,5	122	88,4	7	5,1	
SONKAJÄRVI	7	6,4	98	89,9	4	3,7	
SUONENJOKI	10	4,8	178	85,6	20	9,6	
TERVO	2	2,8	48	67,6	21	29,6	
TUUSNIEMI	0	0	39	100	0	0	
VARKAUS	44	12,4	296	83,4	15	4,2	
VARPAISJÄRVI	0	0	37	80,4	9	19,6	
VEHMERSALMI	4	10,3	31	79,5	4	10,3	
VESANTO	0	0	36	97,3	1	2,7	
VIEREMÄ	10	10,3	83	85,6	4	4,1	
POHJOIS-KARJALA	170	6,2	2446	88,8	140	5,1	
NORRA KARELEN							
ENO	0	0	135	98,5	2	1,5	
ILOMANTSI	6	5,2	94	81,7	15	13	
JOENSUU	24	5,1	437	92	14	2,9	
JUUKA	20	10,8	148	80	17	9,2	
KESÄLAHTI	1	1,4	66	93	4	5,6	
KIIHTELYSVAARA	14	17,7	64	81	1	1,3	
KITEE	15	9,1	140	85,4	9	5,5	
KONTIOLAHTI	1	0,8	108	90	11	9,2	
OUTOKUMPU	0	0	130	100	0	0	
LIEKSA	16	4,7	311	91,5	13	3,8	
LIPERI	20	10,9	158	85,9	6	3,3	
NURMES	26	14,8	144	81,8	6	3,4	
POLVIJÄRVI	8	4,9	142	87,1	13	8	
PYHÄSELKÄ	11	14,7	64	85,3	0	0	
RÄÄKKYLÄ	2	3,2	59	93,7	2	3,2	
TOHMAJÄRVI	2	1,8	93	84,5	15	13,6	

Taulukko 3. Kotipalvelun ja kotisairaanhoidon asiakkaat hoidon tarpeen mukaan kunnittain 30.11.1999

Tabell 3. Klienter inom hemhjälp och hemsjukvård enligt vårdbehov kommunvis 30.11.1999

Tabel 3. Clients having home help services and home nursing by need for care and municipality 30.11.1999

Hoidon tarve - Vårdbehöv - Need for care						
Asiakkaan kotikunta	Täysin tai lähes omatoiminen		Ajoittainen, toistuva tai lähes jatkuva hoidon tarve		Jatkuva, ympärivuorokautinen hoidon tarve	
	As.	Kl. Cl.	As.	Kl. Cl.	As.	Kl. Cl.
Klientens hemkommun	Helt och nästan självständig		Tidvis återkommande eller nästan fortgående vårdbehov		Fortgående behov av vård dygnet runt	
Clients home municipality	Totally or nearly totally independent		Occasional, repetitive or almost continuous need for care		Continuous need for care	
	As.	Kl. Cl.	As.	Kl. Cl.	As.	Kl. Cl.
TUUPOVAARA	1	2,1	42	87,5	5	10,4
VALTIMO	3	3	90	90	7	7
VÄRTSILÄ	0	0	21	100	0	0
OULUN LÄÄNI	454	8,7	4413	84,2	377	7,2
OULU LÄN						
POHJOIS-POHJANMAA	372	8,9	3519	84,6	268	6,4
NORRA ÖSTERBOTTEN						
ALAVIESKA	6	7,9	63	82,9	7	9,2
HAAPAJÄRVI	12	5,3	207	92	6	2,7
HAAPAVESI	0	0	43	87,8	6	12,2
HAILUOTO	11	35,5	20	64,5	0	0
HAUKIPUDAS	5	5,2	88	91,7	3	3,1
II	14	10,9	106	82,2	9	7
KALAJOKI	1	0,9	108	93,1	7	6
KEMPELE	32	30,8	41	39,4	31	29,8
KESTILÄ	0	0	31	100	0	0
KIIMINKI	2	4,7	39	90,7	2	4,7
KUIVANIEMI	5	5,4	77	83,7	10	10,9
KUUSAMO	19	16,7	84	73,7	11	9,6
KÄRSÄMÄKI	0	0	58	78,4	16	21,6
LIMINKA	5	7,6	58	87,9	3	4,5
LUMIJOKI	0	0	10	100	0	0
MERIJÄRVI	1	4,3	21	91,3	1	4,3
MUHOS	2	3,7	52	96,3	0	0
NIVALA	7	8,9	72	91,1	0	0
OULAINEN	14	7,6	145	78,8	25	13,6
OULU	23	2,8	753	92,4	39	4,8
OULUNSALO	8	16,7	38	79,2	2	4,2
PATTIJOKI	0	0	54	98,2	1	1,8
PIIPPOLA	1	3	32	97	0	0
PUDASJÄRVI	14	11,2	104	83,2	7	5,6
PULKKILA	8	17,8	36	80	1	2,2
PYHÄJOKI	8	8,1	87	87,9	4	4
PYHÄJÄRVI	7	6,9	88	87,1	6	5,9
PYHÄNTÄ	6	12,5	40	83,3	2	4,2
RAAHE	9	5,1	150	84,3	19	10,7

Taulukko 3. Kotipalvelun ja kotisairaanhoidon asiakkaat hoidon tarpeen mukaan kunnittain 30.11.1999

Tabell 3. Klienter inom hemhjälp och hemsjukvård enligt vårdbehov kommunvis 30.11.1999

Tabel 3. Clients having home help services and home nursing by need for care and municipality 30.11.1999

Hoidon tarve - Vårdbehöv - Need for care						
Asiakkaan kotikunta	Täysin tai lähes omatoiminen		Ajoittainen, toistuva tai lähes jatkuva hoidon tarve		Jatkuva, ympärivuorokautinen hoidon tarve	
	As.	Kl. Cl.	As.	Kl. Cl.	As.	Kl. Cl.
Klientens hemkommun	Helt och nästan självständig		Tidvis återkommande eller nästan fortgående vårdbehov		Fortgående behov av vård dygnet runt	
Clients home municipality	Totally or nearly totally independent		Occasional, repetitive or almost continuous need for care		Continuous need for care	
	As.	Kl. Cl.	As.	Kl. Cl.	As.	Kl. Cl.
RANTSILA	1	3,2	29	93,5	1	3,2
REISJÄRVI	0	0	35	100	0	0
RUUKKI	16	18,2	67	76,1	5	5,7
SIEVI	19	18,1	85	81	1	1
SIIKAJOKI	16	43,2	18	48,6	3	8,1
TAIVALKOSKI	28	26,7	72	68,6	5	4,8
TEMMES	0	0	11	73,3	4	26,7
TYRNÄVÄ	0	0	62	95,4	3	4,6
UTAJÄRVI	28	27,2	75	72,8	0	0
VIHANTI	11	8	116	84,7	10	7,3
YLI-II	16	27,1	37	62,7	6	10,2
YLIKIIMINKI	2	8	23	92	0	0
YLIVIESKA	15	7,1	184	87,2	12	5,7
KAINUU	82	7,6	894	82,4	109	10
KAJANALAND						
HYRYNSALMI	5	11,9	34	81	3	7,1
KAJAANI	24	8,3	220	75,9	46	15,9
KUHMO	26	12,7	164	80	15	7,3
PALTAMO	5	6,7	69	92	1	1,3
PUOLANKA	0	0	27	93,1	2	6,9
RISTIJÄRVI	2	4,7	41	95,3	0	0
SOTKAMO	12	7,8	127	82,5	15	9,7
SUOMUSSALMI	7	4,1	139	80,8	26	15,1
VAALA	0	0	25	96,2	1	3,8
VUOLIJOKI	1	2	48	98	0	0
LAPIN LÄÄNI	360	13,2	2190	80,4	173	6,4
LAPPLANDS						
LAPPI	360	13,2	2190	80,4	173	6,4
LAPPLAND						
ENONTEKIÖ	1	2,5	39	97,5	0	0
INARI	56	42,1	66	49,6	11	8,3
KEMI	34	10,8	265	84,4	15	4,8
KEMINMAA	5	4,4	101	89,4	7	6,2
KITTILÄ	12	15,8	59	77,6	5	6,6
KOLARI	4	7,5	43	81,1	6	11,3

Taulukko 3. Kotipalvelun ja kotisairaanhoidon asiakkaat hoidon tarpeen mukaan kunnittain 30.11.1999

Tabell 3. Klienter inom hemhjälp och hemsjukvård enligt vårdbehov kommunvis 30.11.1999

Tabel 3. Clients having home help services and home nursing by need for care and municipality 30.11.1999

Hoidon tarve - Vårdbehov - Need for care							
Asiakkaan kotikunta	Täysin tai lähes omatoiminen		Ajoittainen, toistuva tai lähes jatkuva hoidon tarve		Jatkuva, ympärivuorokautinen hoidon tarve		
	As.	Kl. Cl. %	As.	Kl. Cl. %	As.	Kl. Cl. %	
KEMIJÄRVI	18	14,2	100	78,7	9	7,1	
MUONIO	1	5,9	14	82,4	2	11,8	
PELKOSENNIEMI	0	0	11	100	0	0	
POSIO	66	38,4	94	54,7	12	7	
RANUA	0	0	29	87,9	4	12,1	
ROVANIEMI	31	7,3	364	85,4	31	7,3	
ROVANIEMEN MLK	22	9,2	193	80,4	25	10,4	
SALLA	8	9,2	77	88,5	2	2,3	
SAVUKOSKI	4	57,1	3	42,9	0	0	
SIMO	38	30,6	73	58,9	13	10,5	
SODANKYLÄ	21	12,7	138	83,6	6	3,6	
TERVOLA	0	0	60	100	0	0	
TORNIO	6	2,6	218	94,8	6	2,6	
PELLO	15	18,1	68	81,9	0	0	
UTSJOKI	14	33,3	26	61,9	2	4,8	
YLITORNIO	4	2,4	149	87,6	17	10	
AHVENANMAA	55	13,1	308	73,5	56	13,4	
ÅLAND							
BRÄNDÖ	2	11,1	9	50	7	38,9	
ECKERÖ	2	6,5	27	87,1	2	6,5	
FINSTRÖM	7	15,9	33	75	4	9,1	
FÖGLÖ	3	13	12	52,2	8	34,8	
GETA	8	32	17	68	0	0	
HAMMARLAND	4	12,9	20	64,5	7	22,6	
JOMALA	4	14,8	21	77,8	2	7,4	
KUMLINGE	3	13,6	13	59,1	6	27,3	
KÖKAR	2	33,3	4	66,7	0	0	
LEMLAND	1	11,1	8	88,9	0	0	
LUMPARLAND	2	25	5	62,5	1	12,5	
MARIEHAMN	9	7,5	99	82,5	12	10	
SALTVIK	4	16	21	84	0	0	
SOTTUNGA	0	0	1	100	0	0	
SUND	4	14,8	16	59,3	7	25,9	
VÅRDÖ	0	0	2	100	0	0	

Taulukko 4. Kotipalvelun ja kotisairaanhoidon asiakkaat iän mukaan kunnittain 30.11.1999

Tabell 4. Klienter inom hemhjälp och hemsjukvård enligt ålder kommunvis 30.11.1999

Tabel 4. Clients having home help services and home nursing by age and municipality 30.11.1999

Asiakkaita iän mukaan - Klienter enligt ålder - Clients by age													
Asiakkaan kotikunta Klientens hemkommun Clients home municipality	0-14	15-44	45-64	65-74	75-84	85-	0-14 %	15-44 %	45-64 %	65-74 %	75-84 %	85- %	keski-ikä medelålder average age
Koko maa Hela landet Whole country	148	2145	6122	10297	25007	16107	0,2	3,6	10,2	17,2	41,8	26,9	76,3
ETELÄ-SUOMEN LÄÄNI SÖDRA FINLANDS LÄN	24	664	2005	3177	7598	5431	0,1	3,5	10,6	16,8	40,2	28,7	76,6
UUSIMAA NYLAND	14	327	926	1441	3464	2624	0,2	3,7	10,5	16,4	39,4	29,8	76,7
ESPOO	5	76	171	219	454	292	0,4	6,2	14,1	18	37,3	24	73,6
HANKO	0	1	9	13	52	41	0	0,9	7,8	11,2	44,8	35,3	79,8
HELSINKI	3	53	309	549	1420	1255	0,1	1,5	8,6	15,3	39,6	35	79
VANTAA	3	86	160	238	438	260	0,3	7,3	13,5	20,1	37	21,9	73
HYVINKÄÄ	0	11	53	102	191	131	0	2,3	10,9	20,9	39,1	26,8	76,4
INKOO	0	1	3	6	27	30	0	1,5	4,5	9	40,3	44,8	81,6
JÄRVENPÄÄ	0	18	24	26	76	55	0	9	12,1	13,1	38,2	27,6	74,1
KARJAA	0	2	14	25	49	53	0	1,4	9,8	17,5	34,3	37,1	78,6
KARJALOHJA	0	0	0	1	9	13	0	0	0	4,3	39,1	56,5	83,9
KARKKILA	0	3	15	24	65	37	0	2,1	10,4	16,7	45,1	25,7	77
KAUNIAINEN	0	2	5	8	21	18	0	3,7	9,3	14,8	38,9	33,3	77,4
KERAVA	0	19	14	24	74	49	0	10,6	7,8	13,3	41,1	27,2	73,9
KIRKKONUMMI	0	4	23	26	64	44	0	2,5	14,3	16,1	39,8	27,3	76,1
LOHJA	0	3	29	38	125	82	0	1,1	10,5	13,7	45,1	29,6	78,2
MÄNTSÄLÄ	0	0	11	16	76	42	0	0	7,6	11	52,4	29	79,7
NUMMI-PUSULA	0	1	6	12	27	11	0	1,8	10,5	21,1	47,4	19,3	77
NURMIJÄRVI	0	26	18	35	85	59	0	11,7	8,1	15,7	38,1	26,5	73,5
POHJA	0	4	5	12	31	28	0	5	6,3	15	38,8	35	77
PORNAINEN	0	5	9	5	7	6	0	15,6	28,1	15,6	21,9	18,8	66,3
SAMMATTI	0	0	0	0	0	0	-	-	-	-	-	-	-
SIUNTIO	0	0	2	8	9	6	0	0	8	32	36	24	77,3
TAMMISAARI	1	7	24	32	106	78	0,4	2,8	9,7	12,9	42,7	31,5	77,8
TUUSULA	0	1	4	1	5	2	0	7,7	30,8	7,7	38,5	15,4	71,2
VIHTI	2	4	18	21	53	32	1,5	3,1	13,8	16,2	40,8	24,6	74,8
ITÄ-UUSIMAA ÖSTRA NYLAND	1	29	109	158	438	321	0,1	2,7	10,3	15	41,5	30,4	77,2
ASKOLA	0	4	15	21	55	19	0	3,5	13,2	18,4	48,2	16,7	74,7
LAPINJÄRVI	0	2	5	5	24	11	0	4,3	10,6	10,6	51,1	23,4	76,6
LILJENDAL	0	0	3	0	1	2	0	0	50	0	16,7	33,3	71,5
LOVIISA	0	1	13	18	48	52	0	0,8	9,8	13,6	36,4	39,4	79,3

Taulukko 4. Kotipalvelun ja kotisairaanhoidon asiakkaat iän mukaan kunnittain 30.11.1999

Tabell 4. Klienter inom hemhjälp och hemsjukvård enligt ålder kommunvis 30.11.1999

Tabel 4. Clients having home help services and home nursing by age and municipality 30.11.1999

Asiakkaita iän mukaan - Klienter enligt ålder - Clients by age													
Asiakkaan kotikunta Klientens hemkommun Clients home municipality	0-14	15-44	45-64	65-74	75-84	85-	0-14 %	15-44 %	45-64 %	65-74 %	75-84 %	85- %	keski-ikä medelålder average age
MYRSKYLÄ	0	0	4	4	21	17	0	0	8,7	8,7	45,7	37	80
PERNAJA	0	0	6	10	21	16	0	0	11,3	18,9	39,6	30,2	77,9
PUKKILA	0	0	3	7	19	12	0	0	7,3	17,1	46,3	29,3	79,1
PORVOO	1	18	54	84	223	182	0,2	3,2	9,6	14,9	39,7	32,4	77,2
RUOTSINPYHTÄÄ	0	4	6	9	26	10	0	7,3	10,9	16,4	47,3	18,2	73,9
SIPOO	0	0	0	0	0	0	-	-	-	-	-	-	-
KANTA-HÄME	1	64	205	370	971	659	0	2,8	9	16,3	42,8	29	77,5
EGENTLIGA TAVASTLAND													
FORSSA	0	16	35	39	129	84	0	5,3	11,6	12,9	42,6	27,7	75,7
HATTULA	0	0	13	28	63	30	0	0	9,7	20,9	47	22,4	77,5
HAUHO	0	1	7	12	22	19	0	1,6	11,5	19,7	36,1	31,1	77,8
HAUSJÄRVI	0	2	7	24	60	36	0	1,6	5,4	18,6	46,5	27,9	78,6
HUMPPILA	0	0	6	3	4	5	0	0	33,3	16,7	22,2	27,8	72,6
HÄMEENLINNA	0	15	45	94	245	162	0	2,7	8	16,8	43,7	28,9	77,7
JANAKKALA	0	2	8	16	54	45	0	1,6	6,4	12,8	43,2	36	79,8
JOKIOINEN	0	1	4	4	22	10	0	2,4	9,8	9,8	53,7	24,4	77,8
KALVOLA	0	1	1	9	24	18	0	1,9	1,9	17	45,3	34	79,7
LAMMI	0	4	7	23	59	43	0	2,9	5,1	16,9	43,4	31,6	78,7
LOPPI	0	2	16	16	51	34	0	1,7	13,4	13,4	42,9	28,6	77,5
RENKO	0	3	5	2	21	9	0	7,5	12,5	5	52,5	22,5	74,6
RIIHIMÄKI	1	12	33	78	161	135	0,2	2,9	7,9	18,6	38,3	32,1	77,7
TAMMELA	0	1	9	10	23	14	0	1,8	15,8	17,5	40,4	24,6	76,5
TUULOS	0	1	3	8	18	7	0	2,7	8,1	21,6	48,6	18,9	76,3
YPÄJÄ	0	3	6	4	15	8	0	8,3	16,7	11,1	41,7	22,2	73,2
PÄIJÄT-HÄME	1	95	305	476	1088	699	0	3,6	11,4	17,9	40,8	26,2	75,9
PÄIJÄT-HÄME													
ARTJÄRVI	0	3	6	6	18	10	0	7	14	14	41,9	23,3	74,6
ASIKKALA	0	2	8	10	41	22	0	2,4	9,6	12	49,4	26,5	77,5
HARTOLA	0	0	5	15	22	18	0	0	8,3	25	36,7	30	78,2
HOLLOLA	0	6	23	32	97	65	0	2,7	10,3	14,3	43,5	29,1	77,3
HEINOLA	0	4	27	43	101	52	0	1,8	11,9	18,9	44,5	22,9	75,8
HÄMEENKOSKI	0	0	2	4	12	6	0	0	8,3	16,7	50	25	78
KÄRKÖLÄ	1	1	11	5	28	18	1,6	1,6	17,2	7,8	43,8	28,1	75,5
LAHTI	0	45	157	264	576	404	0	3,1	10,9	18,3	39,8	27,9	76,4
NASTOLA	0	7	22	23	41	24	0	6	18,8	19,7	35	20,5	73,2
ORIMATTILA	0	19	31	51	123	54	0	6,8	11,2	18,3	44,2	19,4	73,7
PADASJOKI	0	0	5	9	15	15	0	0	11,4	20,5	34,1	34,1	78,7
SYSMÄ	0	8	8	14	14	11	0	14,5	14,5	25,5	25,5	20	67,2

Taulukko 4. Kotipalvelun ja kotisairaanhoidon asiakkaat iän mukaan kunnittain 30.11.1999

Tabell 4. Klienter inom hemhjälp och hemsjukvård enligt ålder kommunvis 30.11.1999

Tabel 4. Clients having home help services and home nursing by age and municipality 30.11.1999

Asiakkaita iän mukaan - Klienter enligt ålder - Clients by age													
Asiakkaan kotikunta Klientens hemkommun Clients home municipality	0-14	15-44	45-64	65-74	75-84	85-	0-14 %	15-44 %	45-64 %	65-74 %	75-84 %	85- %	keski-ikä medelålder average age
KYMENLAAKSO	6	101	272	417	928	626	0,3	4,3	11,6	17,7	39,5	26,6	75,5
KYMMENEDALEN													
ELIMÄKI	0	6	27	28	61	30	0	3,9	17,8	18,4	40,1	19,7	74,4
HAMINA	0	1	6	19	44	30	0	1	6	19	44	30	78,9
IITTI	0	3	6	8	31	24	0	4,2	8,3	11,1	43,1	33,3	77,4
JAALA	0	1	10	17	24	12	0	1,6	15,6	26,6	37,5	18,8	74,1
KOTKA	4	60	97	141	295	207	0,5	7,5	12,1	17,5	36,7	25,7	73,6
KOUVOLA	1	14	33	50	133	90	0,3	4,4	10,3	15,6	41,4	28	76,3
KUUSANKOSKI	0	6	22	39	105	72	0	2,5	9	16	43	29,5	77,7
MIEHIKKÄLÄ	0	0	7	9	23	16	0	0	12,7	16,4	41,8	29,1	76,6
PYHTÄÄ	0	0	2	12	20	16	0	0	4	24	40	32	79,7
ANJALANKOSKI	1	4	20	32	80	50	0,5	2,1	10,7	17,1	42,8	26,7	76,5
VALKEALA	0	6	27	37	61	39	0	3,5	15,9	21,8	35,9	22,9	74,1
VEHKALAHTI	0	0	8	17	39	20	0	0	9,5	20,2	46,4	23,8	77,8
VIROLAHTI	0	0	7	8	12	20	0	0	14,9	17	25,5	42,6	78,7
ETELÄ-KARJALA	1	48	188	315	709	502	0,1	2,7	10,7	17,9	40,2	28,5	76,8
SÖDRA KARELEN													
IMATRA	0	10	33	69	175	130	0	2,4	7,9	16,5	42	31,2	78,1
JOUTSENO	0	7	14	25	35	26	0	6,5	13,1	23,4	32,7	24,3	74,2
LAPPEENRANTA	0	4	38	85	178	145	0	0,9	8,4	18,9	39,6	32,2	78,3
LEMI	0	2	5	7	9	7	0	6,7	16,7	23,3	30	23,3	71
LUUMÄKI	0	3	12	26	64	38	0	2,1	8,4	18,2	44,8	26,6	77,1
PARIKKALA	1	5	11	16	45	30	0,9	4,6	10,2	14,8	41,7	27,8	75,9
RAUTJÄRVI	0	3	18	12	40	16	0	3,4	20,2	13,5	44,9	18	73,4
RUOKOLAHTI	0	0	8	15	23	16	0	0	12,9	24,2	37,1	25,8	77,2
SAARI	0	5	9	5	14	17	0	10	18	10	28	34	73,1
SAVITAIPALE	0	4	19	25	64	40	0	2,6	12,5	16,4	42,1	26,3	76,6
SUOMENNIEMI	0	1	4	6	9	6	0	3,8	15,4	23,1	34,6	23,1	74
TAIPALSAARI	0	2	3	2	6	5	0	11,1	16,7	11,1	33,3	27,8	73,9
UUKUNIEMI	0	2	7	9	10	12	0	5	17,5	22,5	25	30	73,2
YLÄMAA	0	0	7	13	37	14	0	0	9,9	18,3	52,1	19,7	77,4
LÄNSI-SUOMEN LÄÄNI	68	848	2160	3663	9508	6412	0,3	3,7	9,5	16,2	42	28,3	76,6
VÄSTRA FINLANDS LÄN													
VARSINAIS-SUOMI	10	139	440	734	2112	1757	0,2	2,7	8,5	14,1	40,7	33,8	78,2
EGENTLIGA FINLAND													
ALASTARO	0	1	10	5	16	8	0	2,5	25	12,5	40	20	72,7
ASKAINEN	0	0	2	2	8	4	0	0	12,5	12,5	50	25	76,7
AURA	0	0	5	3	15	11	0	0	14,7	8,8	44,1	32,4	77,4
DRAGSFJÄRD	0	4	9	11	39	33	0	4,2	9,4	11,5	40,6	34,4	78,4

Taulukko 4. Kotipalvelun ja kotisairaanhoidon asiakkaat iän mukaan kunnittain 30.11.1999

Tabell 4. Klienter inom hemhjälp och hemsjukvård enligt ålder kommunvis 30.11.1999

Tabel 4. Clients having home help services and home nursing by age and municipality 30.11.1999

Asiakkaita iän mukaan - Klienter enligt ålder - Clients by age													
Asiakkaan kotikunta Klientens hemkommun Clients home municipality	0-14	15-44	45-64	65-74	75-84	85-	0-14 %	15-44 %	45-64 %	65-74 %	75-84 %	85- %	keski-ikä medelålder average age
HALIKKO	0	1	4	8	25	19	0	1,8	7	14	43,9	33,3	79,2
HOUTSKARI	0	0	3	1	5	1	0	0	30	10	50	10	71,9
INIÖ	0	0	0	0	0	1	0	0	0	0	0	100	86
KAARINA	1	19	20	32	49	49	0,6	11,2	11,8	18,8	28,8	28,8	72,2
KARINAINEN	0	0	1	3	7	8	0	0	5,3	15,8	36,8	42,1	81,1
KEMIÖ	0	0	11	6	34	14	0	0	16,9	9,2	52,3	21,5	76,8
KIIKALA	0	1	3	8	18	12	0	2,4	7,1	19	42,9	28,6	78,7
KISKO	0	0	4	7	16	14	0	0	9,8	17,1	39	34,1	79,3
KORPPOO	0	0	3	6	13	13	0	0	8,6	17,1	37,1	37,1	79,3
KOSKI TL	0	0	5	8	17	23	0	0	9,4	15,1	32,1	43,4	79,6
KUSTAVI	0	0	3	3	11	7	0	0	12,5	12,5	45,8	29,2	78,8
KUUSJOKI	4	6	2	4	19	4	10,3	15,4	5,1	10,3	48,7	10,3	63
LAITILA	0	4	15	24	46	40	0	3,1	11,6	18,6	35,7	31	76,9
LEMU	0	0	1	4	3	2	0	0	10	40	30	20	77
LIETO	0	8	13	27	63	46	0	5,1	8,3	17,2	40,1	29,3	76,6
LOIMAA	0	1	6	11	34	28	0	1,3	7,5	13,8	42,5	35	79,4
LOIMAAN KUNTA	0	4	6	11	26	28	0	5,3	8	14,7	34,7	37,3	77,3
MARTTILA	0	2	6	8	19	21	0	3,6	10,7	14,3	33,9	37,5	77,9
MASKU	0	4	8	6	13	11	0	9,5	19	14,3	31	26,2	71,6
MELLILÄ	0	0	4	2	6	12	0	0	16,7	8,3	25	50	79,5
MERIMASKU	0	1	1	4	12	8	0	3,8	3,8	15,4	46,2	30,8	79,5
MIETOINEN	0	0	1	1	8	7	0	0	5,9	5,9	47,1	41,2	81
MUURLA	0	0	1	3	7	2	0	0	7,7	23,1	53,8	15,4	77,7
MYNÄMÄKI	0	0	3	6	30	28	0	0	4,5	9	44,8	41,8	81,1
NAANTALI	0	2	3	19	53	34	0	1,8	2,7	17,1	47,7	30,6	79,7
NAUVO	0	2	2	4	12	6	0	7,7	7,7	15,4	46,2	23,1	76,8
NOUSIAINEN	0	3	8	7	24	11	0	5,7	15,1	13,2	45,3	20,8	74,7
ORIPÄÄ	0	0	1	5	11	9	0	0	3,8	19,2	42,3	34,6	81
PARAINEN	0	2	4	24	42	42	0	1,8	3,5	21,1	36,8	36,8	79,4
PAIMIO	0	2	12	13	40	42	0	1,8	11	11,9	36,7	38,5	78,9
PERNIÖ	0	0	10	22	48	47	0	0	7,9	17,3	37,8	37	79,6
PERTTELI	0	3	6	11	17	13	0	6	12	22	34	26	73,4
PIIKKIÖ	0	1	7	12	19	22	0	1,6	11,5	19,7	31,1	36,1	78,2
PYHÄRANTA	1	1	4	5	19	15	2,2	2,2	8,9	11,1	42,2	33,3	76
PÖYTYÄ	0	0	3	3	14	20	0	0	7,5	7,5	35	50	82,4
RAISIO	0	2	8	19	30	30	0	2,2	9	21,3	33,7	33,7	77,9
RUSKO	0	1	1	2	13	9	0	3,8	3,8	7,7	50	34,6	80,3
RYMÄTTYLÄ	0	0	0	9	14	22	0	0	0	20	31,1	48,9	82
SALO	0	5	21	32	113	96	0	1,9	7,9	12	42,3	36	79
SAUVO	0	1	6	5	24	22	0	1,7	10,3	8,6	41,4	37,9	79

Taulukko 4. Kotipalvelun ja kotisairaanhoidon asiakkaat iän mukaan kunnittain 30.11.1999

Tabell 4. Klienter inom hemhjälp och hemsjukvård enligt ålder kommunvis 30.11.1999

Tabel 4. Clients having home help services and home nursing by age and municipality 30.11.1999

Asiakkaita iän mukaan - Klienter enligt ålder - Clients by age													
Asiakkaan kotikunta Klientens hemkommun Clients home municipality	0-14	15-44	45-64	65-74	75-84	85-	0-14 %	15-44 %	45-64 %	65-74 %	75-84 %	85- %	keski-ikä medelålder average age
SOMERO	0	0	5	15	42	42	0	0	4,8	14,4	40,4	40,4	81,4
SUOMUSJÄRVI	0	0	2	4	4	11	0	0	9,5	19	19	52,4	80,5
SÄRKISALO	0	0	1	2	4	1	0	0	12,5	25	50	12,5	76,5
TAIVASSALO	0	3	2	2	12	9	0	10,7	7,1	7,1	42,9	32,1	75,2
TARVASJOKI	1	1	8	7	17	11	2,2	2,2	17,8	15,6	37,8	24,4	73,8
TURKU	3	46	146	248	842	679	0,2	2,3	7,4	12,6	42,9	34,6	78,8
UUSIKAUPUNKI	0	0	10	27	66	54	0	0	6,4	17,2	42	34,4	79,7
VAHTO	0	0	2	2	9	7	0	0	10	10	45	35	80,2
VEHMAA	0	4	11	8	36	26	0	4,7	12,9	9,4	42,4	30,6	76,6
VELKUA	0	0	0	0	0	0	-	-	-	-	-	-	-
VÄSTANFJÄRD	0	1	1	2	12	8	0	4,2	4,2	8,3	50	33,3	79,9
YLÄNE	0	3	6	11	16	15	0	5,9	11,8	21,6	31,4	29,4	75,5
SATAKUNTA	8	78	334	570	1448	946	0,2	2,3	9,9	16,8	42,8	28	77,2
SATAKUNTA													
EURA	0	7	16	40	105	57	0	3,1	7,1	17,8	46,7	25,3	77,9
EURAJOKI	1	3	3	7	25	24	1,6	4,8	4,8	11,1	39,7	38,1	77,3
HARJAVALTA	0	5	17	31	69	35	0	3,2	10,8	19,7	43,9	22,3	75,6
HONKAJOKI	0	3	3	3	13	6	0	10,7	10,7	10,7	46,4	21,4	74
HUITTINEN	0	6	27	45	114	44	0	2,5	11,4	19,1	48,3	18,6	75,9
JÄMIJÄRVI	0	0	1	6	7	7	0	0	4,8	28,6	33,3	33,3	79,1
KANKAANPÄÄ	0	2	20	24	60	27	0	1,5	15	18	45,1	20,3	75,2
KARVIA	0	0	7	12	25	11	0	0	12,7	21,8	45,5	20	76,7
KIIKOINEN	0	3	3	10	22	12	0	6	6	20	44	24	75,7
KIUKAINEN	0	1	4	9	43	30	0	1,1	4,6	10,3	49,4	34,5	80,4
KODISJOKI	0	0	1	0	4	4	0	0	11,1	0	44,4	44,4	80,9
KOKEMÄKI	4	6	14	18	58	37	2,9	4,4	10,2	13,1	42,3	27	74,6
KULLAA	0	1	2	2	16	7	0	3,6	7,1	7,1	57,1	25	79,4
KÖYLIO	2	3	6	14	23	17	3,1	4,6	9,2	21,5	35,4	26,2	73
LAPPI	0	0	2	5	20	13	0	0	5	12,5	50	32,5	79,8
LAVIA	0	2	6	14	30	17	0	2,9	8,7	20,3	43,5	24,6	76,6
LUVIA	0	1	0	4	7	3	0	6,7	0	26,7	46,7	20	76,1
MERIKARVIA	0	0	7	17	41	31	0	0	7,3	17,7	42,7	32,3	78,8
NAKKILA	0	1	11	18	52	34	0	0,9	9,5	15,5	44,8	29,3	78,1
NOORMARKKU	0	3	5	11	15	23	0	5,3	8,8	19,3	26,3	40,4	77,4
POMARKKU	0	0	8	6	14	4	0	0	25	18,8	43,8	12,5	73,1
PORI	0	15	78	137	303	282	0	1,8	9,6	16,8	37,2	34,6	78,4
PUNKALOIDUN	0	3	10	33	73	42	0	1,9	6,2	20,5	45,3	26,1	78,1
RAUMA	1	5	41	48	164	98	0,3	1,4	11,5	13,4	45,9	27,5	77,4
SIIKAINEN	0	2	16	15	26	25	0	2,4	19	17,9	31	29,8	75,3
SÄKYLÄ	0	0	4	9	29	18	0	0	6,7	15	48,3	30	79,3
ULVILA	0	5	18	20	68	32	0	3,5	12,6	14	47,6	22,4	75,8
VAMPULA	0	1	4	12	22	6	0	2,2	8,9	26,7	48,9	13,3	75,3

Taulukko 4. Kotipalvelun ja kotisairaanhoidon asiakkaat iän mukaan kunnittain 30.11.1999

Tabell 4. Klienter inom hemhjälp och hemsjukvård enligt ålder kommunvis 30.11.1999

Tabel 4. Clients having home help services and home nursing by age and municipality 30.11.1999

Asiakkaita iän mukaan - Klienter enligt ålder - Clients by age													
Asiakkaan kotikunta Klientens hemkommun Clients home municipality	0-14	15-44	45-64	65-74	75-84	85-	0-14 %	15-44 %	45-64 %	65-74 %	75-84 %	85- %	keski-ikä medelålder average age
PIRKANMAA	18	144	453	796	2001	1244	0,4	3,1	9,7	17,1	43	26,7	76,5
BIRKALAND													
HÄMEENKYRÖ	0	2	12	24	43	21	0	2	11,8	23,5	42,2	20,6	75,8
IKAALINEN	1	7	14	30	56	41	0,7	4,7	9,4	20,1	37,6	27,5	75,9
JUUPAJOKI	0	0	2	4	19	10	0	0	5,7	11,4	54,3	28,6	79,6
KANGASALA	1	7	26	36	111	73	0,4	2,8	10,2	14,2	43,7	28,7	77,1
KIHNIÖ	0	3	10	22	44	15	0	3,2	10,6	23,4	46,8	16	75,6
KUHMALAHTI	0	2	5	5	14	6	0	6,3	15,6	15,6	43,8	18,8	74,1
KUOREVESI	0	0	7	8	21	17	0	0	13,2	15,1	39,6	32,1	78
KURU	0	3	5	17	28	18	0	4,2	7	23,9	39,4	25,4	76,5
KYLMÄKOSKI	1	3	5	6	16	7	2,6	7,9	13,2	15,8	42,1	18,4	70,2
LEMPÄÄLÄ	0	0	13	24	60	33	0	0	10	18,5	46,2	25,4	77,9
LUOPIOINEN	0	3	1	15	26	10	0	5,5	1,8	27,3	47,3	18,2	76,1
LÄNGELMÄKI	0	1	4	11	17	12	0	2,2	8,9	24,4	37,8	26,7	76,3
MOUHIJÄRVI	0	0	9	2	21	11	0	0	20,9	4,7	48,8	25,6	76,6
MÄNTTÄ	1	10	10	16	36	26	1	10,1	10,1	16,2	36,4	26,3	72,5
NOKIA	0	6	30	42	133	53	0	2,3	11,4	15,9	50,4	20,1	76,3
ORIVESI	0	2	11	30	68	34	0	1,4	7,6	20,7	46,9	23,4	77,1
PARKANO	0	2	15	26	62	35	0	1,4	10,7	18,6	44,3	25	76,7
PIRKKALA	0	0	7	7	28	32	0	0	9,5	9,5	37,8	43,2	80,6
PÄLKÄNE	4	3	10	10	28	16	5,6	4,2	14,1	14,1	39,4	22,5	70,4
RUOVESI	0	3	9	17	32	20	0	3,7	11,1	21	39,5	24,7	76,3
SAHALAHTI	0	0	9	6	11	9	0	0	25,7	17,1	31,4	25,7	74,9
SUODENNIEMI	0	0	4	2	10	7	0	0	17,4	8,7	43,5	30,4	78,5
TAMPERE	0	25	85	186	504	338	0	2,2	7,5	16,3	44,3	29,7	78,2
TOIJALA	0	2	6	18	49	35	0	1,8	5,5	16,4	44,5	31,8	78,7
URJALA	0	1	12	25	52	32	0	0,8	9,8	20,5	42,6	26,2	77,5
VALKEAKOSKI	5	13	25	44	105	84	1,8	4,7	9,1	15,9	38	30,4	75,1
VAMMALA	0	6	20	45	149	99	0	1,9	6,3	14,1	46,7	31	78,9
VESILAHTI	0	0	5	3	17	9	0	0	14,7	8,8	50	26,5	77,8
VIIALA	2	6	12	20	46	21	1,9	5,6	11,2	18,7	43	19,6	72,9
VILJAKKALA	0	2	4	7	13	7	0	6,1	12,1	21,2	39,4	21,2	74,7
VILPPULA	3	2	13	10	30	21	3,8	2,5	16,5	12,7	38	26,6	72,4
VIRRAT	0	5	24	21	43	31	0	4	19,4	16,9	34,7	25	74,3
YLÖJÄRVI	0	24	19	36	62	38	0	13,4	10,6	20,1	34,6	21,2	71
ÄETSÄ	0	1	10	21	47	23	0	1	9,8	20,6	46,1	22,5	77,2
KESKI-SUOMI	3	178	361	662	1484	869	0,1	5	10,1	18,6	41,7	24,4	75,4
MELLERSTA FINLAND													
HANKASALMI	0	0	8	11	27	32	0	0	10,3	14,1	34,6	41	79,4
JOUTSA	0	0	13	30	56	25	0	0	10,5	24,2	45,2	20,2	76,9
JYVÄSKYLÄ	0	75	70	135	352	222	0	8,8	8,2	15,8	41,2	26	74,6

Taulukko 4. Kotipalvelun ja kotisairaanhoidon asiakkaat iän mukaan kunnittain 30.11.1999

Tabell 4. Klienter inom hemhjälp och hemsjukvård enligt ålder kommunvis 30.11.1999

Tabel 4. Clients having home help services and home nursing by age and municipality 30.11.1999

Asiakkaita iän mukaan - Klienter enligt ålder - Clients by age													
Asiakkaan kotikunta Klientens hemkommun Clients home municipality	0-14	15-44	45-64	65-74	75-84	85-	0-14 %	15-44 %	45-64 %	65-74 %	75-84 %	85- %	keski-ikä medelålder average age
JYVÄSKYLÄN MLK	0	3	15	27	63	42	0	2	10	18	42	28	77,4
JÄMSÄ	0	11	24	41	121	68	0	4,2	9,1	15,5	45,7	25,7	76,5
JÄMSÄNKOSKI	0	8	15	22	48	21	0	7	13,2	19,3	42,1	18,4	73,8
KANNONKOSKI	0	2	1	16	17	10	0	4,3	2,2	34,8	37	21,7	75,7
KARSTULA	0	0	9	29	63	19	0	0	7,5	24,2	52,5	15,8	77,1
KEURUU	0	8	18	31	75	59	0	4,2	9,4	16,2	39,3	30,9	76,9
KINNULA	2	7	6	8	18	3	4,5	15,9	13,6	18,2	40,9	6,8	65
KIVIJÄRVI	0	3	2	5	11	6	0	11,1	7,4	18,5	40,7	22,2	73,1
KONNEVESI	0	0	5	10	22	13	0	0	10	20	44	26	77,4
KORPILAHTI	0	5	15	27	71	30	0	3,4	10,1	18,2	48	20,3	76,2
KUHMOINEN	0	0	7	14	16	18	0	0	12,7	25,5	29,1	32,7	78
KYYJÄRVI	0	1	8	18	23	12	0	1,6	12,9	29	37,1	19,4	75,1
LAUKAA	0	16	23	44	61	46	0	8,4	12,1	23,2	32,1	24,2	72,9
LEIVONMÄKI	0	2	8	10	30	10	0	3,3	13,3	16,7	50	16,7	73,7
LUHANKA	1	2	3	9	14	7	2,8	5,6	8,3	25	38,9	19,4	74,1
MULTIA	0	6	11	7	23	7	0	11,1	20,4	13	42,6	13	69,8
MUURAME	0	4	9	9	16	13	0	7,8	17,6	17,6	31,4	25,5	72,3
PETÄJÄVESI	0	1	5	18	25	14	0	1,6	7,9	28,6	39,7	22,2	75,9
PIHTIPUDAS	0	0	0	0	0	0	-	-	-	-	-	-	-
PYLKÖNMÄKI	0	2	3	6	6	1	0	11,1	16,7	33,3	33,3	5,6	66,8
SAARIJÄRVI	0	4	25	41	115	67	0	1,6	9,9	16,3	45,6	26,6	77,1
SUMIAINEN	0	1	8	9	25	7	0	2	16	18	50	14	74,7
SUOLAHTI	0	6	12	18	38	22	0	6,3	12,5	18,8	39,6	22,9	74,8
TOIVAKKA	0	1	3	2	7	6	0	5,3	15,8	10,5	36,8	31,6	75,1
UURAINEN	0	0	0	0	0	0	-	-	-	-	-	-	-
VIITASAARI	0	2	14	25	48	33	0	1,6	11,5	20,5	39,3	27	76,5
ÄÄNEKOSKI	0	8	21	40	93	56	0	3,7	9,6	18,3	42,7	25,7	76,5
ETELÄ-POHJANMAA	21	160	293	495	1171	670	0,7	5,7	10,4	17,6	41,7	23,8	74,5
SÖDRA ÖSTERBOTTEN													
ALAHÄRMÄ	0	0	4	12	27	16	0	0	6,8	20,3	45,8	27,1	78,5
ALAJÄRVI	0	2	14	35	68	19	0	1,4	10,1	25,4	49,3	13,8	75,6
ALAVUS	0	7	17	40	63	32	0	4,4	10,7	25,2	39,6	20,1	74,8
EVIJÄRVI	0	6	11	10	38	10	0	8	14,7	13,3	50,7	13,3	71,9
ILMAJOKI	0	3	12	23	50	32	0	2,5	10	19,2	41,7	26,7	76,6
ISOJOKI	0	0	5	9	25	19	0	0	8,6	15,5	43,1	32,8	79,4
JALASJÄRVI	0	7	31	35	112	44	0	3,1	13,5	15,3	48,9	19,2	75,3
JURVA	1	5	28	35	45	19	0,8	3,8	21,1	26,3	33,8	14,3	70,8
KARIJOKI	0	0	3	6	12	14	0	0	8,6	17,1	34,3	40	80
KAUHAJOKI	0	10	15	21	70	56	0	5,8	8,7	12,2	40,7	32,6	76,7
KAUHAVA	0	12	14	19	40	35	0	10	11,7	15,8	33,3	29,2	73,5
KORTESJÄRVI	0	1	5	2	7	10	0	4	20	8	28	40	76,2
KUORTANE	0	2	7	16	39	22	0	2,3	8,1	18,6	45,3	25,6	78,3

Taulukko 4. Kotipalvelun ja kotisairaanhoidon asiakkaat iän mukaan kunnittain 30.11.1999

Tabell 4. Klienter inom hemhjälp och hemsjukvård enligt ålder kommunvis 30.11.1999

Tabel 4. Clients having home help services and home nursing by age and municipality 30.11.1999

Asiakkaita iän mukaan - Klienter enligt ålder - Clients by age													
Asiakkaan kotikunta Klientens hemkommun Clients home municipality	0-14	15-44	45-64	65-74	75-84	85-	0-14 %	15-44 %	45-64 %	65-74 %	75-84 %	85- %	keski-ikä medelålder average age
KURIKKA	0	8	18	37	97	56	0	3,7	8,3	17,1	44,9	25,9	76,9
LAPPAJÄRVI	0	1	4	13	9	8	0	2,9	11,4	37,1	25,7	22,9	74
LAPUA	5	27	9	24	92	53	2,4	12,9	4,3	11,4	43,8	25,2	71,7
LEHTIMÄKI	0	2	6	16	41	17	0	2,4	7,3	19,5	50	20,7	76,5
NURMO	0	26	12	10	16	16	0	32,5	15	12,5	20	20	62,2
PERÄSEINÄJOKI	0	0	7	21	36	20	0	0	8,3	25	42,9	23,8	77,3
SEINÄJOKI	10	16	22	40	93	50	4,3	6,9	9,5	17,3	40,3	21,6	71,6
SOINI	0	2	4	6	9	7	0	7,1	14,3	21,4	32,1	25	72,5
TEUVA	0	5	10	15	41	22	0	5,4	10,8	16,1	44,1	23,7	75,9
TÖYSÄ	0	1	6	8	13	11	0	2,6	15,4	20,5	33,3	28,2	75,1
VIMPELI	0	6	12	10	32	13	0	8,2	16,4	13,7	43,8	17,8	72,8
YLIHÄRMÄ	0	4	7	5	21	21	0	6,9	12,1	8,6	36,2	36,2	75,5
YLISTARO	5	4	6	12	39	26	5,4	4,3	6,5	13	42,4	28,3	72,8
ÄHTÄRI	0	3	4	15	36	22	0	3,8	5	18,8	45	27,5	76,9
POHJANMAA	2	111	204	291	909	741	0,1	4,9	9	12,9	40,3	32,8	77,1
ÖSTERBOTTEN													
ISOKYRÖ	0	1	2	18	38	22	0	1,2	2,5	22,2	46,9	27,2	79,3
KASKINEN	0	0	4	5	16	9	0	0	11,8	14,7	47,1	26,5	77,1
KORSNÄS	0	2	1	5	18	12	0	5,3	2,6	13,2	47,4	31,6	77,7
KRISTIINANKAUPUNKI	0	1	4	10	42	34	0	1,1	4,4	11	46,2	37,4	80,5
KRUUNUPYY	0	0	14	19	52	45	0	0	10,8	14,6	40	34,6	79,2
LAIHIA	0	4	16	10	28	16	0	5,4	21,6	13,5	37,8	21,6	72,9
LUOTO	0	5	8	2	13	4	0	15,6	25	6,3	40,6	12,5	66,2
MAALAHTI	1	2	5	12	42	39	1	2	5	11,9	41,6	38,6	80,1
MAKSAMAA	0	0	1	2	12	4	0	0	5,3	10,5	63,2	21,1	79,9
MUSTASAARI	0	9	17	21	104	85	0	3,8	7,2	8,9	44,1	36	79,1
NÄRPIÖ	0	1	13	28	104	94	0	0,4	5,4	11,7	43,3	39,2	80,8
ORAVAINEN	0	1	1	1	8	5	0	6,3	6,3	6,3	50	31,3	77,1
PIETARSAARI	0	16	26	28	72	67	0	7,7	12,4	13,4	34,4	32,1	74,4
PEDERSÖREN KUNTA	0	4	7	7	39	26	0	4,8	8,4	8,4	47	31,3	77,9
UUSIKAARLEPYY	0	7	6	5	25	28	0	9,9	8,5	7	35,2	39,4	76,8
VAASA	1	55	68	100	237	192	0,2	8,4	10,4	15,3	36,3	29,4	74,6
VÄHÄKYRÖ	0	0	7	13	36	30	0	0	8,1	15,1	41,9	34,9	79,4
VÖYRI	0	3	4	5	23	29	0	4,7	6,3	7,8	35,9	45,3	79,3
KESKI-POHJANMAA	6	38	75	115	383	185	0,7	4,7	9,4	14,3	47,8	23,1	75,6
MELLERSTA ÖSTERBOTTEN													
HALSUA	1	0	4	3	6	3	5,9	0	23,5	17,6	35,3	17,6	69,7
HIMANKA	0	1	3	6	30	6	0	2,2	6,5	13	65,2	13	76,5
KANNUS	0	4	4	2	14	11	0	11,4	11,4	5,7	40	31,4	73,9
KAUSTINEN	0	2	4	5	21	6	0	5,3	10,5	13,2	55,3	15,8	74,4

Taulukko 4. Kotipalvelun ja kotisairaanhoidon asiakkaat iän mukaan kunnittain 30.11.1999

Tabell 4. Klienter inom hemhjälp och hemsjukvård enligt ålder kommunvis 30.11.1999

Tabel 4. Clients having home help services and home nursing by age and municipality 30.11.1999

Asiakkaita iän mukaan - Klienter enligt ålder - Clients by age													
Asiakkaan kotikunta Klientens hemkommun Clients home municipality	0-14	15-44	45-64	65-74	75-84	85-	0-14 %	15-44 %	45-64 %	65-74 %	75-84 %	85- %	keski-ikä medelålder average age
KOKKOLA	0	15	39	47	144	91	0	4,5	11,6	14	42,9	27,1	76,1
KÄLVIÄ	0	0	4	12	36	30	0	0	4,9	14,6	43,9	36,6	80,7
LESTIJÄRVI	0	0	1	1	6	0	0	0	12,5	12,5	75	0	76,8
LOHTAJA	4	5	6	15	34	9	5,5	6,8	8,2	20,5	46,6	12,3	70,1
PERHO	1	7	3	8	25	6	2	14	6	16	50	12	69,4
TOHOLAMPI	0	1	2	5	30	12	0	2	4	10	60	24	78,6
ULLAVA	0	0	0	6	10	3	0	0	0	31,6	52,6	15,8	77,4
VETELI	0	3	5	5	27	8	0	6,3	10,4	10,4	56,3	16,7	76,5
ITÄ-SUOMEN LÄÄNI	35	336	1129	1840	4175	2346	0,4	3,4	11,4	18,7	42,3	23,8	75,5
ÖSTRA FINLANDS LÄN													
ETELÄ-SAVO	13	124	425	694	1570	841	0,4	3,4	11,6	18,9	42,8	22,9	75,3
SÖDRA SAVOLAX													
ANTTOLA	0	1	5	5	18	8	0	2,7	13,5	13,5	48,6	21,6	76,1
ENONKOSKI	0	2	6	14	29	21	0	2,8	8,3	19,4	40,3	29,2	77,3
HAUKIVUORI	0	2	8	23	44	21	0	2	8,2	23,5	44,9	21,4	76,3
HEINÄVESI	1	0	11	31	66	36	0,7	0	7,6	21,4	45,5	24,8	77,4
HIRVENSALMI	0	0	9	15	16	14	0	0	16,7	27,8	29,6	25,9	74,8
JOROINEN	0	10	9	28	82	31	0	6,3	5,6	17,5	51,3	19,4	75,6
JUVA	5	7	22	30	77	36	2,8	4	12,4	16,9	43,5	20,3	73,1
JÄPPIÄ	0	1	3	10	15	11	0	2,5	7,5	25	37,5	27,5	76,6
KANGASLAMPI	0	0	4	7	18	4	0	0	12,1	21,2	54,5	12,1	76
KANGASNIEMI	0	1	18	19	55	26	0	0,8	15,1	16	46,2	21,8	75,6
KERIMÄKI	5	10	24	33	72	36	2,8	5,6	13,3	18,3	40	20	71,8
MIKKELI	0	27	67	84	188	151	0	5,2	13	16,2	36,4	29,2	75,5
MIKKELIN MLK	0	3	14	31	53	41	0	2,1	9,9	21,8	37,3	28,9	76,6
MÄNTYHARJU	0	4	27	64	119	51	0	1,5	10,2	24,2	44,9	19,2	76
PERTUNMAA	0	3	10	15	36	31	0	3,2	10,5	15,8	37,9	32,6	76,7
PIEKSÄMÄKI	1	10	34	45	129	66	0,4	3,5	11,9	15,8	45,3	23,2	75,2
PIEKSÄMÄEN MLK	0	7	16	38	56	10	0	5,5	12,6	29,9	44,1	7,9	72,4
PUNKAHARJU	0	3	11	14	23	20	0	4,2	15,5	19,7	32,4	28,2	75,3
PUUMALA	0	4	10	15	34	14	0	5,2	13	19,5	44,2	18,2	74,7
RANTASALMI	0	2	12	20	55	29	0	1,7	10,2	16,9	46,6	24,6	77,1
RISTIINA	0	2	21	36	34	23	0	1,7	18,1	31	29,3	19,8	73,3
SAVONLINNA	1	22	63	89	256	114	0,2	4	11,6	16,3	47	20,9	75,2
SAVONRANTA	0	0	9	11	34	19	0	0	12,3	15,1	46,6	26	77,3
SULKAVA	0	2	11	9	41	25	0	2,3	12,5	10,2	46,6	28,4	77
VIRTASALMI	0	1	1	8	20	3	0	3	3	24,2	60,6	9,1	75,5

Taulukko 4. Kotipalvelun ja kotisairaanhoidon asiakkaat iän mukaan kunnittain 30.11.1999

Tabell 4. Klienter inom hemhjälp och hemsjukvård enligt ålder kommunvis 30.11.1999

Tabel 4. Clients having home help services and home nursing by age and municipality 30.11.1999

Asiakkaita iän mukaan - Klienter enligt ålder - Clients by age													
Asiakkaan kotikunta Klientens hemkommun Clients home municipality	0-14	15-44	45-64	65-74	75-84	85-	0-14 %	15-44 %	45-64 %	65-74 %	75-84 %	85- %	keski-ikä medelålder average age
POHJOIS-SAVO	6	146	351	604	1448	882	0,2	4,2	10,2	17,6	42,1	25,7	75,9
NORRA SAVOLAX													
IISALMI	2	12	28	52	140	89	0,6	3,7	8,7	16,1	43,3	27,6	76,3
JUANKOSKI	2	2	4	12	32	19	2,8	2,8	5,6	16,9	45,1	26,8	75,3
KAAVI	0	4	22	27	57	26	0	2,9	16,2	19,9	41,9	19,1	75,1
KARTTULA	0	6	13	15	24	32	0	6,7	14,4	16,7	26,7	35,6	74,6
KEITELE	0	0	6	11	20	17	0	0	11,1	20,4	37	31,5	77,3
KIURUVESI	1	10	20	42	111	64	0,4	4	8,1	16,9	44,8	25,8	76,3
KUOPIO	0	42	73	148	338	221	0	5,1	8,9	18	41,1	26,9	76,2
LAPINLAHTI	0	5	12	14	38	17	0	5,8	14	16,3	44,2	19,8	73,7
LEPPÄVIRTA	0	4	28	28	52	31	0	2,8	19,6	19,6	36,4	21,7	74,1
MAANINKA	0	1	3	7	23	3	0	2,7	8,1	18,9	62,2	8,1	76,2
NILSIÄ	0	2	16	15	42	29	0	1,9	15,4	14,4	40,4	27,9	76,1
PIELAVESI	0	2	9	13	35	28	0	2,3	10,3	14,9	40,2	32,2	77,5
RAUTALAMPI	0	3	7	6	12	6	0	8,8	20,6	17,6	35,3	17,6	70,6
RAUTAVAARA	0	1	6	16	25	15	0	1,6	9,5	25,4	39,7	23,8	76,9
SIILINJÄRVI	0	3	12	23	63	37	0	2,2	8,7	16,7	45,7	26,8	77,7
SONKAJÄRVI	0	5	12	23	46	23	0	4,6	11	21,1	42,2	21,1	75,2
SUONENJOKI	0	3	15	46	95	49	0	1,4	7,2	22,1	45,7	23,6	78
TERVO	0	0	3	12	33	23	0	0	4,2	16,9	46,5	32,4	80,5
TUUSNIEMI	0	4	8	9	12	6	0	10,3	20,5	23,1	30,8	15,4	69,2
VARKAUS	0	27	23	62	152	91	0	7,6	6,5	17,5	42,8	25,6	75,1
VARPAISJÄRVI	0	3	7	3	19	14	0	6,5	15,2	6,5	41,3	30,4	75,7
VEHMERSALMI	0	3	9	2	13	12	0	7,7	23,1	5,1	33,3	30,8	72,5
VESANTO	0	1	5	5	18	8	0	2,7	13,5	13,5	48,6	21,6	75,9
VIEREMÄ	1	3	10	13	48	22	1	3,1	10,3	13,4	49,5	22,7	76,4
POHJOIS-KARJALA	16	66	353	542	1157	623	0,6	2,4	12,8	19,7	42	22,6	75,2
NORRA KARELEN													
ENO	0	2	28	32	37	38	0	1,5	20,4	23,4	27	27,7	74,9
ILOMANTSI	0	2	11	23	50	29	0	1,7	9,6	20	43,5	25,2	77,2
JOENSUU	0	13	49	81	196	136	0	2,7	10,3	17,1	41,3	28,6	76,8
JUUKA	0	2	24	32	87	40	0	1,1	13	17,3	47	21,6	76,5
KESÄLAHTI	4	9	10	10	24	14	5,6	12,7	14,1	14,1	33,8	19,7	66,5
KIIHTELYSVAARA	0	5	16	17	31	10	0	6,3	20,3	21,5	39,2	12,7	72,1
KITEE	0	1	14	35	78	36	0	0,6	8,5	21,3	47,6	22	76,7
KONTIOLAHTI	0	3	15	22	56	24	0	2,5	12,5	18,3	46,7	20	75,6
OUTOKUMPU	0	1	25	25	55	24	0	0,8	19,2	19,2	42,3	18,5	74,6
LIEKSA	0	4	41	82	140	73	0	1,2	12,1	24,1	41,2	21,5	75,9
LIPERI	11	7	11	33	73	49	6	3,8	6	17,9	39,7	26,6	72,5
NURMES	0	1	25	32	89	30	0	0,6	14,1	18,1	50,3	16,9	75,5
POLVIJÄRVI	0	4	25	38	68	28	0	2,5	15,3	23,3	41,7	17,2	74,4
PYHÄSELKÄ	0	1	9	15	33	17	0	1,3	12	20	44	22,7	75,8

Taulukko 4. Kotipalvelun ja kotisairaanhoidon asiakkaat iän mukaan kunnittain 30.11.1999

Tabell 4. Klienter inom hemhjälp och hemsjukvård enligt ålder kommunvis 30.11.1999

Tabel 4. Clients having home help services and home nursing by age and municipality 30.11.1999

Asiakkaita iän mukaan - Klienter enligt ålder - Clients by age													
Asiakkaan kotikunta Klientens hemkommun Clients home municipality	0-14	15-44	45-64	65-74	75-84	85-	0-14 %	15-44 %	45-64 %	65-74 %	75-84 %	85- %	keski-ikä medelålder average age
RÄÄKKYLÄ	0	2	11	11	23	16	0	3,2	17,5	17,5	36,5	25,4	73,9
TOHMAJÄRVI	0	1	12	25	45	27	0	0,9	10,9	22,7	40,9	24,5	76,5
TUUPOVAARA	1	1	10	11	16	9	2,1	2,1	20,8	22,9	33,3	18,8	73,2
VALTIMO	0	7	15	16	49	13	0	7	15	16	49	13	72,4
VÄRTSILÄ	0	0	2	2	7	10	0	0	9,5	9,5	33,3	47,6	79,5
OULUN LÄÄNI	11	174	509	992	2397	1182	0,2	3,3	9,7	18,8	45,5	22,5	76
OULU LÄN													
POHJOIS-POHJANMAA	11	144	414	771	1917	922	0,3	3,4	9,9	18,4	45,9	22,1	75,8
NORRA ÖSTERBOTTEN													
ALAVIESKA	6	6	7	8	35	14	7,9	7,9	9,2	10,5	46,1	18,4	68,3
HAAPAJÄRVI	0	3	20	43	118	41	0	1,3	8,9	19,1	52,4	18,2	76,8
HAAPAVESI	0	2	4	10	22	11	0	4,1	8,2	20,4	44,9	22,4	75,8
HAILUOTO	0	2	2	0	16	11	0	6,5	6,5	0	51,6	35,5	77,9
HAUKIPUDAS	0	6	13	15	42	21	0	6,2	13,4	15,5	43,3	21,6	73,6
II	0	3	13	29	67	17	0	2,3	10,1	22,5	51,9	13,2	75
KALAJOKI	0	3	10	11	58	34	0	2,6	8,6	9,5	50	29,3	78,1
KEMPELE	5	24	13	13	26	23	4,8	23,1	12,5	12,5	25	22,1	63,1
KESTILÄ	0	1	3	3	16	8	0	3,2	9,7	9,7	51,6	25,8	78
KIIMINKI	0	1	4	9	24	5	0	2,3	9,3	20,9	55,8	11,6	75,6
KUIVANIEMI	0	4	7	21	42	18	0	4,3	7,6	22,8	45,7	19,6	75,6
KUUSAMO	0	2	11	30	48	23	0	1,8	9,6	26,3	42,1	20,2	76
KÄRSÄMÄKI	0	0	9	10	34	21	0	0	12,2	13,5	45,9	28,4	77,6
LIMINKA	0	0	7	16	31	13	0	0	10,4	23,9	46,3	19,4	77,3
LUMIJOKI	0	0	0	3	4	3	0	0	0	30	40	30	77,9
MERIJÄRVI	0	0	2	10	8	3	0	0	8,7	43,5	34,8	13	75,9
MUHOS	0	0	3	10	29	12	0	0	5,6	18,5	53,7	22,2	78,3
NIVALA	0	1	8	25	28	17	0	1,3	10,1	31,6	35,4	21,5	75,9
OULAINEN	0	4	18	24	96	42	0	2,2	9,8	13	52,2	22,8	77,1
OULU	0	30	70	123	356	236	0	3,7	8,6	15,1	43,7	29	77,2
OULUNSALO	0	8	8	8	31	11	0	12,1	12,1	12,1	47	16,7	71,7
PATTIJOKI	0	0	3	15	28	9	0	0	5,5	27,3	50,9	16,4	76,6
PIIPPOLA	0	0	2	9	16	6	0	0	6,1	27,3	48,5	18,2	78,2
PUDASJÄRVI	0	1	20	26	48	30	0	0,8	16	20,8	38,4	24	76,1
PULKKILA	0	2	5	8	17	13	0	4,4	11,1	17,8	37,8	28,9	75,8
PYHÄJOKI	0	1	8	10	60	20	0	1	8,1	10,1	60,6	20,2	78
PYHÄJÄRVI	0	2	7	18	52	22	0	2	6,9	17,8	51,5	21,8	76,8
PYHÄNTÄ	0	0	12	8	24	4	0	0	25	16,7	50	8,3	73
RAAHE	0	5	18	43	70	42	0	2,8	10,1	24,2	39,3	23,6	76,3

Taulukko 4. Kotipalvelun ja kotisairaanhoidon asiakkaat iän mukaan kunnittain 30.11.1999

Tabell 4. Klienter inom hemhjälp och hemsjukvård enligt ålder kommunvis 30.11.1999

Tabel 4. Clients having home help services and home nursing by age and municipality 30.11.1999

Asiakkaita iän mukaan - Klienter enligt ålder - Clients by age													
Asiakkaan kotikunta Klientens hemkommun Clients home municipality	0-14	15-44	45-64	65-74	75-84	85-	0-14 %	15-44 %	45-64 %	65-74 %	75-84 %	85- %	keski-ikä medelålder average age
RANTSILA	0	0	3	4	13	11	0	0	9,7	12,9	41,9	35,5	78,6
REISJÄRVI	0	1	3	6	16	9	0	2,9	8,6	17,1	45,7	25,7	77,1
RUUKKI	0	0	5	20	44	19	0	0	5,7	22,7	50	21,6	78,2
SIEVI	0	5	6	13	47	34	0	4,8	5,7	12,4	44,8	32,4	77,4
SIIKAJOKI	0	0	7	5	21	4	0	0	18,9	13,5	56,8	10,8	74
TAIVALKOSKI	0	4	10	26	51	14	0	3,8	9,5	24,8	48,6	13,3	74,8
TEMMES	0	1	1	3	8	2	0	6,7	6,7	20	53,3	13,3	75,3
TYRNÄVÄ	0	3	5	14	29	14	0	4,6	7,7	21,5	44,6	21,5	76,3
UTAJÄRVI	0	5	11	38	37	12	0	4,9	10,7	36,9	35,9	11,7	72,5
VIHANTI	0	4	11	37	65	20	0	2,9	8	27	47,4	14,6	75,3
YLI-II	0	0	8	13	27	11	0	0	13,6	22	45,8	18,6	76
YLIKIIMINKI	0	0	6	4	10	5	0	0	24	16	40	20	74,4
YLIVIESKA	0	10	31	30	103	37	0	4,7	14,7	14,2	48,8	17,5	74,3
KAINUU	0	30	95	221	480	260	0	2,8	8,7	20,3	44,2	23,9	76,6
KAJANALAND													
HYRYNSALMI	0	1	3	8	19	11	0	2,4	7,1	19	45,2	26,2	77,3
KAJAANI	0	9	23	47	137	74	0	3,1	7,9	16,2	47,2	25,5	77,4
KUHMO	0	2	15	51	89	48	0	1	7,3	24,9	43,4	23,4	77
PALTAMO	0	1	6	16	31	21	0	1,3	8	21,3	41,3	28	77,6
PUOLANKA	0	1	4	5	10	10	0	3,3	13,3	16,7	33,3	33,3	76,2
RISTIJÄRVI	0	2	4	6	21	10	0	4,7	9,3	14	48,8	23,3	76,7
SOTKAMO	0	3	9	35	67	40	0	1,9	5,8	22,7	43,5	26	77,6
SUOMUSSALMI	0	8	21	40	77	26	0	4,7	12,2	23,3	44,8	15,1	73,6
VAALA	0	0	3	4	10	9	0	0	11,5	15,4	38,5	34,6	78,9
VUOLIJOKI	0	3	7	9	19	11	0	6,1	14,3	18,4	38,8	22,4	73,3
LAPIN LÄÄNI	9	116	290	577	1187	544	0,3	4,3	10,7	21,2	43,6	20	74,6
LAPPLANDS LÄN													
LAPPI	9	116	290	577	1187	544	0,3	4,3	10,7	21,2	43,6	20	74,6
LAPPLAND													
ENONTEKIÖ	0	3	7	8	17	5	0	7,5	17,5	20	42,5	12,5	71,2
INARI	0	1	8	42	55	27	0	0,8	6	31,6	41,4	20,3	76,4
KEMI	6	14	34	62	140	58	1,9	4,5	10,8	19,7	44,6	18,5	73,4
KEMINMAA	1	15	16	14	44	23	0,9	13,3	14,2	12,4	38,9	20,4	69,6
KITTLÄ	0	1	6	16	36	17	0	1,3	7,9	21,1	47,4	22,4	76,6
KOLARI	0	0	14	7	19	13	0	0	26,4	13,2	35,8	24,5	74,2
KEMIJÄRVI	0	4	14	23	53	33	0	3,1	11	18,1	41,7	26	76,5
MUONIO	0	1	0	4	6	6	0	5,9	0	23,5	35,3	35,3	78
PELKOSENNIEMI	0	1	3	3	2	2	0	9,1	27,3	27,3	18,2	18,2	65,7

Taulukko 4. Kotipalvelun ja kotisairaanhoidon asiakkaat iän mukaan kunnittain 30.11.1999

Tabell 4. Klienter inom hemhjälp och hemsjukvård enligt ålder kommunvis 30.11.1999

Tabel 4. Clients having home help services and home nursing by age and municipality 30.11.1999

Asiakkaita iän mukaan - Klienter enligt ålder - Clients by age													
Asiakkaan kotikunta Klientens hemkommun Clients home municipality	0-14	15-44	45-64	65-74	75-84	85-	0-14 %	15-44 %	45-64 %	65-74 %	75-84 %	85- %	keski-ikä medelålder average age
POSIO	2	10	29	41	65	25	1,2	5,8	16,9	23,8	37,8	14,5	70,8
RANUA	0	0	5	5	19	4	0	0	15,2	15,2	57,6	12,1	76,1
ROVANIEMI	0	13	31	86	194	102	0	3,1	7,3	20,2	45,5	23,9	76,6
ROVANIEMEN MLK	0	12	31	52	94	51	0	5	12,9	21,7	39,2	21,3	73,7
SALLA	0	2	10	16	39	20	0	2,3	11,5	18,4	44,8	23	75,6
SAVUKOSKI	0	2	1	2	1	1	0	28,6	14,3	28,6	14,3	14,3	63,6
SIMO	0	12	15	19	49	29	0	9,7	12,1	15,3	39,5	23,4	73,3
SODANKYLÄ	0	1	12	46	85	21	0	0,6	7,3	27,9	51,5	12,7	75,9
TERVOLA	0	0	5	13	32	10	0	0	8,3	21,7	53,3	16,7	77,4
TORNIO	0	12	23	45	113	37	0	5,2	10	19,6	49,1	16,1	74,5
PELLO	0	2	10	21	30	20	0	2,4	12	25,3	36,1	24,1	75,3
UTSJOKI	0	4	7	8	20	3	0	9,5	16,7	19	47,6	7,1	70,7
YLITORNIO	0	6	9	44	74	37	0	3,5	5,3	25,9	43,5	21,8	76,4
AHVENANMAA	1	7	29	48	142	192	0,2	1,7	6,9	11,5	33,9	45,8	80,7
ÅLAND													
BRÄNDÖ	0	0	2	1	6	9	0	0	11,1	5,6	33,3	50	80,8
ECKERÖ	1	1	1	5	10	13	3,2	3,2	3,2	16,1	32,3	41,9	77,9
FINSTRÖM	0	3	5	4	18	14	0	6,8	11,4	9,1	40,9	31,8	75,5
FÖGLÖ	0	0	0	2	6	15	0	0	0	8,7	26,1	65,2	85,9
GETA	0	1	1	3	9	11	0	4	4	12	36	44	80
HAMMARLAND	0	0	2	6	10	13	0	0	6,5	19,4	32,3	41,9	80,5
JOMALA	0	0	1	6	10	10	0	0	3,7	22,2	37	37	81,6
KUMLINGE	0	0	0	2	7	13	0	0	0	9,1	31,8	59,1	84,6
KÖKAR	0	0	0	0	2	4	0	0	0	0	33,3	66,7	88,5
LEMLAND	0	0	1	1	1	6	0	0	11,1	11,1	11,1	66,7	81,7
LUMPARLAND	0	0	1	2	1	4	0	0	12,5	25	12,5	50	80
MARIEHAMN	0	1	9	11	47	52	0	0,8	7,5	9,2	39,2	43,3	80,8
SALTVIK	0	1	2	1	7	14	0	4	8	4	28	56	82,6
SOTTUNGA	0	0	0	0	0	1	0	0	0	0	0	100	90
SUND	0	0	4	4	7	12	0	0	14,8	14,8	25,9	44,4	79,5
VÅRDÖ	0	0	0	0	1	1	0	0	0	0	50	50	86

Taulukko 5. Kotipalvelun ja kotisairaanhoidon asiakkaat saadun palvelun mukaan ikäluokittain 30.11.1999

Tabell 5. Klienter inom hemhjälp och hemsjukvård enligt service och ålder 30.11.1999

Tabel 5. Clients having home help services and home nursing by type of service and age 30.11.1999

Koko maa - Hela landet - Whole country				
Ikä - Alder - Age	Yht.	Sekä kotipalvelua että kotisairaanhoidoa saaneet as.	Vain kotipalvelua saaneet as.	Vain kotisairaanhoidoa saaneet as.
	Smnl.	Klienter som får både hemhjälp och hemsjukvård	Klienter som får bara hemhjälp	Klienter som får bara hemsjukvård
	Total	Clients having both home help and home nursing	Clients having only home help	Clients having only home nursing
Asiakkaat - Klienter - Clients				
0-14	148	2	143	3
15-44	2145	192	1717	236
45-64	6122	1552	3230	1340
65-74	10297	3110	4455	2732
75-84	25007	7947	10767	6293
85-	16107	6103	6993	3011
Yhteensä	59826	18906	27305	13615
Totalt				
Total				
% asiakkaista - % av klienter - % of clients				
0-14	0,2	0	0,5	0
15-44	3,6	1	6,3	1,7
45-64	10,2	8,2	11,8	9,8
65-74	17,2	16,4	16,3	20,1
75-84	41,8	42	39,4	46,2
85-	26,9	32,3	25,6	22,1
Keski-ikä				
Medelålder	76,3	78,8	74,3	76,7
Mean age				

Taulukko 6. Kotipalvelun ja kotisairaanhoidon asiakkaat käyntimäärän ja saadun palvelun mukaan ikäluokittain 30.11.1999

Tabell 6. Klienter inom hemhjälp och hemsjukvård enligt besökantal och service 30.11.1999

Tabel 6. Clients having home help services and home nursing by type of service and number of visits 30.11.1999

Koko maa - Hela landet - Whole country				
Käyntejä / kk Besök / mån Visits / month	Yht. Smnl. Total	Sekä kotipalvelua että kotisairaanhoidon saaneet as. Klienter som får både hemhjälp och hemsjukvård Clients having both home help and home nursing	Vain kotipalvelua saaneet as. Klienter som får bara hemhjälp Clients having only home help	Vain kotisairaanhoidon saaneet as. Klienter som får bara hemsjukvård Clients having only home nursing
Asiakkaat - Klienter - Clients				
1-3	10533	220	2710	7603
4-8	15752	2170	9204	4378
9-16	10239	3907	5485	847
17-20	2287	1191	955	141
21-40	8641	4050	4045	546
41-	12374	7368	4906	100
Yhteensä Totalt Total	59826	18906	27305	13615
% asiakkaista - % av klienter - % of clients				
1-3	17,6	1,2	9,9	55,8
4-8	26,3	11,5	33,7	32,2
9-16	17,1	20,7	20,1	6,2
17-20	3,8	6,3	3,5	1
21-40	14,4	21,4	14,8	4
41-	20,7	39	18	0,7
Yhteensä Totalt Total	100	100	100	100

Taulukko 7. Kotipalvelun ja kotisairaanhoidon asiakkaat käyntimäärän mukaan ikäluokittain 30.11.1999

Tabell 7. Klienter inom hemhjälp och hemsjukvård enligt service och ålder 30.11.1999

Tabel 7. Clients having home help services and home nursing by type of service and age 30.11.1999

Koko maa - Hela landet - Whole country							
Ikä - Ålder - Age	Yht. Smnl. Total	Käyntejä / kk - Besök / mån. - Visits / month					
		1 - 3	4 - 8	9 - 16	17 - 20	21 - 40	41 -
Asiakkaat - Klienter - Clients							
0-14	148	32	79	24	3	9	1
15-44	2145	370	901	412	74	234	154
45-64	6122	1025	1903	1181	230	849	934
65-74	10297	2057	2797	1791	359	1441	1852
75-84	25007	4880	6593	4192	939	3450	4953
85-	16107	2169	3479	2639	682	2658	4480
Yhteensä Totalt Total	59826	10533	15752	10239	2287	8641	12374
% asiakkaista - % av klienter - % of clients							
0-14	0	0	1	0	0	0	0
15-44	4	4	6	4	3	3	1
45-64	10	10	12	12	10	10	8
65-74	17	20	18	17	16	17	15
75-84	42	46	42	41	41	40	40
85-	27	21	22	26	30	31	36
Keski-ikä Medelålder Mean age							
	76	76	74	76	77	77	79
län mediaani Median av ålder Median age							
	79	78	78	79	80	80	82

Taulukko 8. Kotipalvelun ja kotisairaanhoidon asiakkaat käyntimäärän mukaan eri hoitoisuusluokissa 30.11.1999

Tabell 8. Klienter inom hemhjälp och hemsjukvård enligt besökantal och vårdbehov 30.11.1999

Tabel 8. Clients having home help services and home nursing by number of visits and need for care 30.11.1999

Koko maa - Hela landet - Whole country				
Hoidon tarve Vårdbehov Need for care	Yht. Smnl. Total	Sekä kotipalvelua että kotisairaanhoidoa saaneet as. Klienter som får både hemhjälp och hemsjukvård Clients having both home help and home nursing	Vain kotipalvelua saaneet as. Klienter som får bara hemhjälp Clients having only home help	Vain kotisairaanhoidoa saaneet as. Klienter som får bara hemsjukvård Clients having only home nursing
Asiakkaat - Klienter - Clients				
1	5377	569	3127	1681
2	9859	1905	4778	3176
3	28300	9512	12964	5824
4	11378	5223	4685	1470
5	3798	1343	1450	1005
Ei tietoa Uppgift saknas Data not available	1114	354	301	459
Yhteensä Totalt Total	59826	18906	27305	13615
% asiakkaista - % av klienter - % of clients				
1	9	3	11,5	12,3
2	16,5	10,1	17,5	23,3
3	47,3	50,3	47,5	42,8
4	19	27,6	17,2	10,8
5	6,3	7,1	5,3	7,4
Ei tietoa Uppgift saknas Data not available	1,9	1,9	1,1	3.tammi

Taulukko 9. Kotipalvelun ja kotisairaanhoidon asiakkaiden hoidon tarve saadun palvelun mukaan 30.11.1999

Tabell 9. Vårdbehov av klienter inom hemhjälp och hemsjukvård enligt service 30.11.1999

Tabel 9. Clients having home help services and home nursing by need of care and type of service 30.11.1999

Koko maa - Hela landet - Whole country							
Hoidon tarve Vårdbehov Need for care	Yht. Smnl. Total	Käyntejä / kk - Besök / mån. - Visits / month					
		1 - 3	4 - 8	9 - 16	17 - 20	21 - 40	41 -
Asiakkaat - Klienter - Clients							
1	5377	1704	2123	866	112	390	182
2	9859	2958	3505	1774	302	800	520
3	28300	3982	7871	5875	1285	4485	4802
4	11378	930	1187	1121	419	2298	5423
5	3798	822	676	381	130	475	1314
Ei tietoa Uppgift saknas Data not available	1114	137	390	222	39	193	133
Yhteensä Totalt Total	59826	10533	15752	10239	2287	8641	12374
% asiakkaista - % av klienter - % of clients							
1	9	16,2	13,5	8,5	4,9	4,5	1,5
2	16,5	28,1	22,3	17,3	13,2	9,3	4,2
3	47,3	37,8	50	57,4	56,2	51,9	38,8
4	19	8,8	7,5	10,9	18,3	26,6	43,8
5	6,3	7,8	4,3	3,7	5,7	5,5	10,6
Ei tietoa Uppgift saknas Data not available	1,9	1,3	2,5	2,2	1,7	2,2	1.tammi

Taulukko 10. Kotipalvelun ja kotisairaanhoidon asiakkaiden hoidon tarve ikäluokittain 30.11.1999

Tabell 10. Vårdbehov av klienter inom hemhjälp och hemsjukvård enligt 30.11.1999

Tabel 10. Clients having home help services and home nursing by need for care and age 30.11.1999

Koko maa - Hela landet - Whole country

Hoidon tarve Vårdbehov Need for care	Yht. Smnl. Total	Ikä - Ålder - Age					
		0 - 14	15 - 44	45 - 64	65 - 74	75 - 84	85 -
Asiakkaat - Klienter - Clients							
1	5377	17	273	550	934	2428	1175
2	9859	25	407	1148	1765	4319	2195
3	28300	52	982	2927	4916	11785	7638
4	11378	7	225	942	1813	4694	3697
5	3798	47	187	434	675	1329	1126
Ei tietoa Uppgift saknas Data not available	1114	0	71	121	194	452	276
Yhteensä Totalt Total	59826	148	2145	6122	10297	25007	16107
% asiakkaista - % av klienter - % of clients							
1	9	11,5	12,7	9	9,1	9,7	7,3
2	16,5	16,9	19	18,8	17,1	17,3	13,6
3	47,3	35,1	45,8	47,8	47,7	47,1	47,4
4	19	4,7	10,5	15,4	17,6	18,8	23
5	6,3	31,8	8,7	7,1	6,6	5,3	7
Ei tietoa Uppgift saknas Data not available	1,9	0	3,3	2	1,9	1,8	1.tammi

Taulukko 11. Kotipalvelun ja kotisairaanhoidon asiakkaat tarkoituksenmukaisen hoitopaikan ja saadun palvelun mukaan 30.11.1999

Tabell 11. Klienter inom hemhjälp och hemsjukvård enligt ändamålsenlig vårdplats och service 30.11.1999

Tabel 11. Appropriate place of care of clients having home help services and home nursing by type of service 30.11.1999

Koko maa - Hela landet - Whole country

Tarkoituksenmukainen hoitopaikka Ändamålsenlig vårdplats Appropriate place of care	Yht. Smnl. Total	Sekä kotipalvelua että kotisairaanhoidoa saaneet as. Klienter som får både hemhjälp och hemsjukvård Clients having both home help and home nursing	Vain kotipalvelua saaneet as. Klienter som får bara hemhjälp Clients having only home help	Vain kotisairaanhoidoa saaneet as. Klienter som får bara hemsjukvård Clients having only home nursing
Asiakkaat - Klienter - Clients				
Laitos Institution Institution	138	22	115	1
Sairaala Sjukhus Hospital	151	57	56	38
Terveyskeskus Hälsocentral Health centre	253	107	85	61
Vanhainkoti Åldringshem Old people's home	3734	1714	1487	533
Kehitysvammalaitos Institution för utvecklingsstörda Institution for people with intellectual disabilities	77	14	47	16
Päihdehuollon laitos Vårdinstitution för rusmedelsmissbrukare Institution for alcohol and drug abusers	88	33	43	12
Kuntoutuslaitos Rehabiliteringsanstalt Rehabilitation institution	192	59	104	29
Kotihoito Hemvård Home care	54134	16732	24951	12451
Koti ilman säännöllisiä palveluja Hem utan regelbunden service Home without regular services	1059	168	417	474
Yhteensä Totalt Totalt	59826	18906	27305	13615

Taulukko 11. Kotipalvelun ja kotisairaanhoidon asiakkaat tarkoituksenmukaisen hoitopaikan ja saadun palvelun mukaan 30.11.1999

Tabell 11. Klienter inom hemhjälp och hemsjukvård enligt ändamålsenlig vårdplats och service 30.11.1999

Tabel 11. Appropriate place of care of clients having home help services and home nursing by type of service 30.11.1999

Koko maa - Hela landet - Whole country

Tarkoituksenmukainen hoitopaikka Ändamålsenlig vårdplats Appropriate place of care	Yht. Smnl. Total	Sekä kotipalvelua että kotisairaanhoidoa saaneet as. Klienter som får både hemhjälp och hemsjukvård Clients having both home help and home nursing	Vain kotipalvelua saaneet as. Klienter som får bara hemhjälp Clients having only home help	Vain kotisairaanhoidoa saaneet as. Klienter som får bara hemsjukvård Clients having only home nursing
% asiakaista - % av klienter - % clients				
Laitos Institution Institution	0,2	0,1	0,4	0
Sairaala Sjukhus Hospital	0,3	0,3	0,2	0,3
Terveyskeskus Hälsocentral Health centre	0,4	0,6	0,3	0,4
Vanhainkoti Åldringshem Old people's home	6,2	9,1	5,4	3,9
Kehitysvammalaitos Institution för utvecklingsstörda Institution for people with intellectual disabilities	0,1	0,1	0,2	0,1
Päihdehuollon laitos Vårdinstitution för rusmedelsmissbrukare Institution for alcohol and drug abusers	0,1	0,2	0,2	0,1
Kuntoutuslaitos Rehabiliteringsanstalt Rehabilitation institution	0,3	0,3	0,4	0,2
Kotihoito Hemvård Home care	90,5	88,5	91,4	91,5
Koti ilman säännöllisiä palveluja Hem utan regelbunden service Home without regular services	1,8	0,9	1,5	3,5

Taulukko 12. Kotipalvelun ja kotisairaanhoidon asiakkaiden tarkoituksenmukainen hoitopaikka käyntimäärittäin 30.11.1999

Tabell 12. Ändamålsenlig vårdplats av klienter inom hemhjälp och hemsjukvård enligt besökantal 30.11.1999

Tabel 12. Appropriate place of care of clients having home help services and home nursing by number of visits 30.11.1999

Koko maa - Hela landet - Whole county

Tarkoituksenmukainen hoitopaikka Ändamålsenlig vårdplats Appropriate place of care	Yht. Smnl. Total	Käyntejä / kk - Besök/Mån. - Visit/month					
		1-3	4-8	9-16	17-20	21-40	41-
Asiakkaat - Klienter - Clients							
Laitos Institution Institution	138	30	44	28	8	10	18
Sairaala Sjukhus Hospital	151	15	27	31	9	19	50
Terveyskeskus Hälsocentral Health centre	253	44	39	35	12	29	94
Vanhainkoti Åldringshem Old people's home	3734	399	472	341	137	746	1639
Kehitysvammalaitos Institution för utvecklingsstörda Institution for people with intellectual disabilities	77	21	17	15	1	11	12
Päihdehuollon laitos Vårdinstitution för rusmedelsmissbrukare Institution for alcohol and drug abusers	88	12	24	16	2	12	22
Kuntoutuslaitos Rehabiliteringsanstalt Rehabilitation institution	192	24	49	25	9	37	48
Kotihoito Hemvård Home care	54134	9536	14775	9612	2085	7685	10441
Koti ilman säännöllisiä palveluja Hem utan regelbunden service Home without regular services	1059	452	305	136	24	92	50
Yhteensä Totalt Totalt	59826	10533	15752	10239	2287	8641	12374

Taulukko 12. Kotipalvelun ja kotisairaanhoidon asiakkaiden tarkoituksenmukainen hoitopaikka käyntimäärittäin 30.11.1999

Tabell 12. Ändamålsenlig vårdplats av klienter inom hemhjälp och hemsjukvård enligt besökantal 30.11.1999

Tabel 12. Appropriate place of care of clients having home help services and home nursing by number of visits 30.11.1999

Koko maa - Hela landet - Whole county

Tarkoituksenmukainen hoitopaikka Ändamålsenlig vårdplats Appropriate place of care	Yht. Smnl. Total	Käyntejä / kk - Besök/Mån. - Visit/month					
		1-3	4-8	9-16	17-20	21-40	41-
% asiakkaita - % av klienter - % of clients							
Laitos Institution Institution	0,2	0,3	0,3	0,3	0,3	0,1	0,1
Sairaala Sjukhus Hospital	0,3	0,1	0,2	0,3	0,4	0,2	0,4
Terveyskeskus Hälsocentral Health centre	0,4	0,4	0,2	0,3	0,5	0,3	0,8
Vanhainkoti Åldringshem Old people's home	6,2	3,8	3	3,3	6	8,6	13,2
Kehitysvammalaitos Institution för utvecklingsstörda Institution for people with intellectual disabilities	0.tammi	0.tammi	0.tammi	0.tammi	0	0.tammi	0.tammi
Päihdehuollon laitos Vårdinstitution för russmedelsmissbrukare Institution for alcohol and drug abusers	0,1	0,1	0,2	0,2	0,1	0,1	0,2
Kuntoutuslaitos Rehabiliteringsanstalt Rehabilitation institution	0,3	0,2	0,3	0,2	0,4	0,4	0,4
Kotihoito Hemvård Home care	90,5	90,5	93,8	93,9	91,2	88,9	84,4
Koti ilman säännöllisiä palveluja Hem utan regelbunden service Home without regular services	1,8	4,3	1,9	1,3	1	1,1	0,4

Taulukko 13. Kotipalvelun ja kotisairaanhoidon asiakkaiden tarkoituksenmukainen hoitopaikka eri hoitoisuusluokissa 30.11.1999

Tabell 13. Ändamålsenlig vårdplats av klienter inom hemhjälp och hemsjukvård enligt vårdbehov 30.11.1999

Tabel 13. Appropriate place of care of clients having home help services and home nursing by need for care 30.11.1999

Koko maa - Hela landet - Whole country

Tarkoituksenmukainen hoitopaikka Ändamålsenlig vårdplats Appropriate place of care	Yht. Smnl. Total	Hoidon tarve laskentahetkellä - Vårdbehov vid inventering - Need for care					
		1	2	3	4	5	Ei tietoa Uppgift saknas Data not available
Asiakkaat - Klienter - Clients							
Laitos Institution Institution	138	2	1	66	11	4	54
Sairaala Sjukhus Hospital	151	2	8	36	35	57	13
Terveyskeskus Hälsocentral Health centre	253	4	3	37	60	143	6
Vanhainkoti Åldringshem Old people's home	3734	23	124	974	1562	961	90
Kehitysvammalaitos Institution för utvecklingsstörda Institution for people with intellectual disabilities	77	0	2	29	16	30	0
Päihdehuollon laitos Vårdinstitution för russmedelsmissbrukare Institution for alcohol and drug abusers	88	3	13	48	21	2	1
Kuntoutuslaitos Rehabiliteringsanstalt Rehabilitation institution	192	4	11	78	61	38	0
Kotihoito Hemvård Home care	54134	4883	9451	26788	9543	2536	933
Koti ilman säännöllisiä palveluja Hem utan regelbunden service Home without regular services	1059	456	246	244	69	27	17
Yhteensä Totalt Totalt	59826	5377	9859	28300	11378	3798	1114

Taulukko 13. Kotipalvelun ja kotisairaanhoidon asiakkaiden tarkoituksenmukainen hoitopaikka eri hoitoisuusluokissa 30.11.1999

Tabell 13. Ändamålsenlig vårdplats av klienter inom hemhjälp och hemsjukvård enligt vårdbehov 30.11.1999

Tabel 13. Appropriate place of care of clients having home help services and home nursing by need for care 30.11.1999

Koko maa - Hela landet - Whole country

Tarkoituksenmukainen hoitopaikka Ändamålsenlig vårdplats Appropriate place of care	Yht. Smnl. Total	Hoidon tarve laskentahetkellä - Vårdbehov vid inventering - Need for care					
		1	2	3	4	5	Ei tietoa Uppgift saknas Data not available
% asiakkaista - % av klienter - % of clients							
Laitos Institution Institution	0,2	0	0	0,2	0,1	0,1	4,8
Sairaala Sjukhus Hospital	0,3	0	0,1	0,1	0,3	1,5	1,2
Terveyskeskus Hälsocentral Health centre	0,4	0,1	0	0,1	0,5	3,8	0,5
Vanhainkoti Äldringshem Old people's home	6,2	0,4	1,3	3,4	13,7	25,3	8,1
Kehitysvammalaitos Institution för utvecklingsstörda Institution for people with intellectual disabilities	0,1	0	0	0,1	0,1	0,8	0
Päihdehuollon laitos Vårdinstitution för russmedelsmissbrukare Institution for alcohol and drug abusers	0,1	0,1	0,1	0,2	0,2	0,1	0,1
Kuntoutuslaitos Rehabiliteringsanstalt Rehabilitation institution	0,3	0,1	0,1	0,3	0,5	1	0
Kotihoito Hemvård Home care	90,5	90,8	95,9	94,7	83,9	66,8	83,8
Koti ilman säännöllisiä palveluja Hem utan regelbunden service Home without regular services	1,8	8,5	2,5	0,9	0,6	0,7	1,5

Taulukko 14. Kotipalvelun ja kotisairaanhoidon asiakkaiden vakituinen asumismuoto saadun palvelun mukaan 30.11.1999

Tabell 14. Ständigvarande boendeform av klienter inom hemhjälp och hemsjukvård enligt service 30.11.1999

Tabel 14. Living conditions of clients having home help services and home nursing by type of service 30.11.1999

Koko maa - Hela landet - Whole country

Vakituinen asumismuoto Ständigvarande boendeform Living conditions	Yht. Smnl. Total	Sekä kotipalvelua että kotisairaanhoidoa saaneet as. Klienter som får både hemhjälp och hemsjukvård Clients having both home help and home nursing	Vain kotipalvelua saaneet as. Klienter som får bara hemhjälp Clients having only home help	Vain kotisairaanhoidoa saaneet as. Klienter som får bara hemsjukvård Clients having only home nursing
Asiakkaat - Klienter - Clients				
Yksinasuminen Bor ensam Living alone	43487	15397	20466	7624
Yhteisasuminen Samboende Living together	15842	3297	6711	5834
Ei tietoa Uppgift saknas Data not available	497	212	128	157
Yhteensä Totalt Total	59826	18906	27305	13615
% asiakkaista - % av klienter - % of clients				
Yksinasuminen Bor ensam Living alone	72,7	81,4	75	56
Yhteisasuminen Samboende Living together	26,5	17,4	24,6	42,8
Ei tietoa Uppgift saknas Data not available	0,8	1,1	0,5	1,2

Taulukko 15. Kotipalvelun ja kotisairaanhoidon asiakkaat hoitoon tulon pääsyyn ja saadun palvelun mukaan 30.11.1999

Tabell 15. Klienter inom hemhjälp och hemsjukvård enligt orsak till vårdens påbörjade och service 30.11.1999

Tabel 15. Main reason for entering care of clients having home help services and home nursing by type of service 30.11.1999

Koko maa - Hela landet - Whole country

Hoitoon tulon pääsyy Huvud orsak till vårdens påbörjade Main reason for entering care	Yht. Smnl. Total	Sekä kotipalvelua että kotisairaanhoidoa saaneet as. Klienter som får både hemhjälp och hemsjukvård Clients having both home help and home nursing	Vain kotipalvelua saaneet as. Klienter som får bara hemhjälp Clients having only home help	Vain kotisairaanhoidoa saaneet as. Klienter som får bara hemsjukvård Clients having only home nursing
Asiakkaat - Klienter - Clients				
Fyysiset syyt Fysiska orsaken Physical reasons	12005	3433	6575	1997
Itsensä huolehtimisen vajavuudet (hygienia) Begränsad förmåga att sköta sig själv (hygien) Insufficient ability to take care of oneself (hygienia)	11550	4451	6078	1021
Liikkumiskyvyn vajavuudet Begränsad rörelseförmåga Insufficient ability to move	8170	3118	4062	990
Hermostolliset syyt Neurologiska orsaker Neurological reasons	1261	394	678	189
Muistamattomuus Glömskhet Forgetful person	3235	1269	1283	683
Sekavuus Förfirring Incoherence	278	129	102	47
Viestimiskyvyn vajavuudet Begränsad kommunikationsförmåga Insufficient ability to communicate	781	311	371	99
Psyykkis-sosiaaliset syyt Psykisk-sociala orsaker Psychic-social reasons	4068	950	2515	603
Masennus Depression Depression	921	289	446	186
Muu psyykinen sairaus Annan psykisk sjukdom Other psychiatric disease	2320	785	1103	432

Taulukko 15. Kotipalvelun ja kotisairaanhoidon asiakkaat hoitoon tulon pääsyyin ja saadun palvelun mukaan 30.11.1999

Tabell 15. Klienter inom hemhjälp och hemsjukvård enligt orsak till vårdens påbörjade och service 30.11.1999

Tabel 15. Main reason for entering care of clients having home help services and home nursing by type of service 30.11.1999

Koko maa - Hela landet - Whole country				
Hoitoon tulon pääsyy Huvud orsak till vårdens påbörjade Main reason for entering care	Yht. Smnl. Total	Sekä kotipalvelua että kotisairaanhoidoa saaneet as. Klienter som får både hemhjälp och hemsjukvård Clients having both home help and home nursing	Vain kotipalvelua saaneet as. Klienter som får bara hemhjälp Clients having only home help	Vain kotisairaanhoidoa saaneet as. Klienter som får bara hemsjukvård Clients having only home nursing
Päihdeongelma Rusmedelsproblem Problems with alcohol and drugs	468	146	260	62
Yksinäisyys,turvattomuus Ensamhet,otrygghet Loneliness,insecurity	1026	353	522	151
Asumisongelmat Bostadsproblem Problems with housing	279	105	165	9
Omaisten avun puute Brist på hjälp av anhöriga Lack of help of relatives	399	76	285	38
Hoitajan loma Vårdarens semester Vacation of person accepting to take on the duties fo informal care	94	16	72	6
Kuntoutus Rehabilitering Rehabilitation	262	58	172	32
Tapaturma Olycksfall Accident	407	97	236	74
Somaattisen sairauden tutkimus ja hoito Undersökning och vård av somatisk sjukdom Research and care of somatic disease	12121	2921	2209	6991
Ei tietoa Uppgift saknas Data not available	181	5	171	5
Yhteensä Totalt Totalt	59826	18906	27305	13615

Taulukko 15. Kotipalvelun ja kotisairaanhoidon asiakkaat hoitoon tulon pääsyy ja saadun palvelun mukaan 30.11.1999

Tabell 15. Klienter inom hemhjälp och hemsjukvård enligt orsak till vårdens påbörjade och service 30.11.1999

Tabel 15. Main reason for entering care of clients having home help services and home nursing by type of service 30.11.1999

Koko maa - Hela landet - Whole country				
Hoitoon tulon pääsyy Huvud orsak till vårdens påbörjade Main reason for entering care	Yht. Smnl. Total	Sekä kotipalvelua että kotisairaanhoidoa saaneet as. Klienter som får både hemhjälp och hemsjukvård Clients having both home help and home nursing	Vain kotipalvelua saaneet as. Klienter som får bara hemhjälp Clients having only home help	Vain kotisairaanhoidoa saaneet as. Klienter som får bara hemsjukvård Clients having only home nursing
% asiakkaista - % av klienter - % of clients				
Fyysiset syyt Fysiska orsaken Physical reasons	20,1	18,2	24,1	14,7
Itsensä huolehtimisen vajavuudet (hygienia) Begränsad förmåga att sköta sig själv (hygien) Insufficient ability to take care of oneself (hygienia)	19,3	23,5	22,3	7,5
Liikkumiskyvyn vajavuudet Begränsad rörelseförmåga Insufficient ability to move	13,7	16,5	14,9	7,3
Hermostolliset syyt Neurologiska orsaker Neurological reasons	2,1	2,1	2,5	1,4
Muistamattomuus Glömskhet Forgetful person	5,4	6,7	4,7	5
Sekavuus Förfirring Incoherence	0,5	0,7	0,4	0,3
Viestimiskyvyn vajavuudet Begränsad kommunikationsförmåga Insufficient ability to communicate	1,3	1,6	1,4	0,7
Psyykkis-sosiaaliset syyt Psykisk-sociala orsaker Psychic-social reasons	6,8	5	9,2	4,4
Masennus Depression Depression	1,5	1,5	1,6	1,4
Muu psyykinen sairaus Annan psykisk sjukdom Other psychiatric disease	3,9	4,2	4	3,2

Taulukko 15. Kotipalvelun ja kotisairaanhoidon asiakkaat hoitoon tulon pääsyyn ja saadun palvelun mukaan 30.11.1999

Tabell 15. Klienter inom hemhjälp och hemsjukvård enligt orsak till vårdens påbörjade och service 30.11.1999

Table 15. Main reason for entering care of clients having home help services and home nursing by type of service 30.11.1999

Koko maa - Hela landet - Whole country				
Hoitoon tulon pääsy Huvud orsak till vårdens påbörjade Main reason for entering care	Yht. Smnl. Total	Sekä kotipalvelua että kotisairaanhoidoa saaneet as. Klienter som får både hemhjälp och hemsjukvård Clients having both home help and home nursing	Vain kotipalvelua saaneet as. Klienter som får bara hemhjälp Clients having only home help	Vain kotisairaanhoidoa saaneet as. Klienter som får bara hemsjukvård Clients having only home nursing
Päihdeongelma Rusmedelsproblem Problems with alcohol and drugs	0,8	0,8	1	0,5
Yksinäisyys,turvattomuus Ensamhet,otrygghet Loneliness,insecurity	1,7	1,9	1,9	1,1
Asumisongelmat Bostadsproblem Problems with housing	0,5	0,6	0,6	0,1
Omaisten avun puute Brist på hjälp av anhöriga Lack of help of relatives	0,7	0,4	1	0,3
Hoitajan loma Vårdarens semester Vacation of person accepting to take on the duties for informal care	0,2	0,1	0,3	0
Kuntoutus Rehabilitering Rehabilitation	0,4	0,3	0,6	0,2
Tapaturma Olycksfall Accident	0,7	0,5	0,9	0,5
Somaattisen sairauden tutkimus ja hoito Undersökning och vård av somatisk sjukdom Research and care of somatic disease	20,3	15,5	8,1	51,3
Ei tietoa Uppgift saknas Data not available	0,3	0	0,6	0

Taulukko 16. Kotipalvelun ja kotisairaanhoidon asiakkaiden aikaisempi hoitopaikka saadun palvelun mukaan 30.11.1999

Tabell 16. Tidigare vårdplats av klienter inom hemhjälp och hemsjukvård enligt service 30.11.1999

Tabel 16. Previous place of care of clients having home help services and home nursing by type of service 30.11.1999

Koko maa - Hela landet - Whole country				
Aikaisempi hoitopaikka Tidigare vårdplats Previous place of care	Yht. Smnl. Total	Sekä kotipalvelua että kotisairaanhoidoa saaneet as. Klienter som får både hemhjälp och hemsjukvård Clients having both home help and home nursing	Vain kotipalvelua saaneet as. Klienter som får bara hemhjälp Clients having only home help	Vain kotisairaanhoidoa saaneet as. Klienter som får bara hemsjukvård Clients having only home nursing
Asiakkaat - Klienter - Clients				
Laitos Institution Institution	2018	632	827	559
Sairaala Sjukhus Hospital	8902	2962	2829	3111
Terveyskeskus Hälsocentral Health centre	9420	3801	2793	2826
Vanhainkoti Äldringshem Old people's home	1442	554	693	195
Kehitysvammalaitos Institution för utvecklingsstörda Institution for people with intellectual disabilities	106	12	76	18
Päihdehuollon laitos Vårdinstitution för russmedelsmissbrukare Institution for alcohol and drug abusers	39	11	24	4
Kuntoutuslaitos Rehabiliteringsanstalt Rehabilitation institution	668	209	303	156
Koti Hem Home	17632	4436	9799	3397
Kotihoito Hemvård Home care	8023	2995	3813	1215
Koti ilman säännöllisiä palveluja Hem utan regelbunden service Home without regular services	11563	3292	6138	2133
Ei tietoa Uppgift saknas Data not available	13	2	10	1
Yhteensä Totalt Total	59826	18906	27305	13615

Taulukko 16. Kotipalvelun ja kotisairaanhoidon asiakkaiden aikaisempi hoitopaikka saadun palvelun mukaan 30.11.1999

Tabell 16. Tidigare vårdplats av klienter inom hemhjälp och hemsjukvård enligt service 30.11.1999

Taulukko 17. Kotipalvelun ja kotisairaanhoidon asiakkaiden hoidon kesto 30.11.1999

Tabell 17. Klienter inomhemhjälp och hemsjukvård enligt längd av vård 30.11.1999

Tabel 17. Duration of care of clients having home help services and home nursing 30.11.1999

Koko maa - Hela landet - Whole country				
Hoidon kesto (vrk) Längd av vård (dygn) Duration of care (days)	Yht. Smnl. Total	Sekä kotipalvelua että kotisairaanhoidoa saaneet as. Klienter som får både hemhjälp och hemsjukvård Clients having both home help and home nursing	Vain kotipalvelua saaneet as. Klienter som får bara hemhjälp Clients having only home help	Vain kotisairaanhoidoa saaneet as. Klienter som får bara hemsjukvård Clients having only home nursing
Asiakkaat - Klienter - Clients				
0-14	36372	12597	14987	8788
15-30	388	101	185	102
31-90	1215	362	572	281
91-365	4447	1313	2083	1051
366-	17399	4532	9476	3391
Ei tietoa Uppgift saknas Data not available	5	1	2	2
Yhteensä Totalt Total	59826	18906	27305	13615
% asiakkaista - % av klienter - % of clients				
0-14	60,8	66,6	54,9	64,5
15-30	0,6	0,5	0,7	0,7
31-90	2	1,9	2,1	2,1
91-365	7,4	6,9	7,6	7,7
366-	29,1	24	34,7	24,9

Taulukko 18. Kotipalvelun ja kotisairaanhoidon asiakkaat hoitoon tulon pääsyyn ja aikaisemman hoitopaikan mukaan 30.11.1999

Tabell 18. Klienter inom hemhjälp och hemsjukvård enligt orsak till vårdens påbörjade och tidigare vårdplats 30.11.1999

Tabel 18. Previous place of care and main reason for entering care of clients having home help services and home nursing 30.11.1999

Koko maa - Hela landet - Whole country							
Hoitoon tulon pääsyy Huvud orsak till vårdens påbörjade Main reason for entering care	Yht. Totalt Total	Aikaisempi hoitopaikka - Tidigare vårdplats - Previous place of care					
		Koti Hem Home care	Terveys- keskus Hälsö- central Health centre	Sairaala Sjukhus Hospital	Vanhain- koti Äldlings- hem Old people's home	Muu laitos Annan insti- tution Other insti- tution	Ei tietoa Uppg. saknas Data not available
Asiakkaat - Klienter - Clients							
Fyysiset syyt Fysiska orsaken Physical reasons	12005	7939	1637	1282	249	896	2
Itsensä huolehtimisen vajavuudet (hygienia) Begränsad förmåga att sköta sig själv (hygien) Insufficient ability to take care of oneself (hygienia)	11550	7867	1541	1509	313	319	1
Liikkumiskyvyn vajavuudet Begränsad rörelseförmåga Insufficient ability to move	8170	5247	1248	1259	176	240	0
Hermostolliset syyt Neurologiska orsaker Neurological reasons	1261	855	159	97	28	121	1
Muistamattomuus Glömskhet Forgetful person	3235	2074	623	362	114	62	0
Sekavuus Förfirring Incoherence	278	158	52	51	11	6	0
Viestimiskyvyn vajavuudet Begränsad kommunikationsförmåga Insufficient ability to communicate	781	530	116	90	27	18	0
Psyykkis-sosiaaliset syyt Psykisk-sociala orsaker Psychic-social reasons	4068	2888	408	377	88	303	4
Masennus Depression Depression	921	556	134	178	36	17	0
Muu psyykinen sairaus Annan psykisk sjukdom Other psychiatric disease	2320	1234	275	625	74	112	0
Päihdeongelma Rusmedelsproblem Problems with alcohol and drugs	468	290	86	58	10	24	0
Yksinäisyys,turvattomuus Ensamhet,otrygghet Loneliness,insecurity	1026	718	154	104	32	18	0

Taulukko 18. Kotipalvelun ja kotisairaanhoidon asiakkaat hoitoon tulon pääsyyin ja aikaisemman hoitopaikan mukaan 30.11.1999

Tabell 18. Klienter inom hemhjälp och hemsjukvård enligt orsak till vårdens påbörjade och tidigare vårdplats 30.11.1999

Table 18. Previous place of care and main reason for entering care of clients having home help services and home nursing 30.11.1999

Koko maa - Hela landet - Whole country							
Hoitoon tulon pääsyy Huvud orsak till vårdens påbörjade Main reason for entering care	Yht. Totalt Total	Aikaisempi hoitopaikka - Tidigare vårdplats - Previous place of care					
		Koti Hem	Terveys- keskus Hälsa- central	Sairaala Sjukhus	Vanhain- koti Aldrings- hem	Muu laitos Annan insti- tution	Ei tietoa Uppg. saknas
		Home care	Health centre	Hospital	Old people's home	Other institu- tion	Data not available
Asiakkaat - Klienter - Clients							
Asumisongelmat Bostadsproblem Problems with housing	279	226	21	14	11	7	0
Omaisten avun puute Brist på hjälp av anhöriga Lack of help of relatives	399	340	27	21	5	6	0
Hoitajan loma Vårdarens semester Vacation of person accepting to take on the duties for informal care	94	73	8	3	5	3	2
Kuntoutus Rehabilitering Rehabilitation	262	141	30	54	10	26	1
Tapaturma Olycksfall Accident	407	200	88	81	8	30	0
Somaattisen sairauden tutkimus ja hoito Undersökning och vård av somatisk sjukdom Research and care of somatic disease	12121	5749	2777	2731	241	621	2
Ei tietoa Uppgift saknas Data not available	181	133	36	6	4	2	0
Yhteensä Totalt Total	59826	37218	9420	8902	1442	2831	13

Taulukko 18. Kotipalvelun ja kotisairaanhoidon asiakkaat hoitoon tulon pääsyyntä ja aikaisemman hoitopaikan mukaan 30.11.1999

Tabell 18. Klienter inom hemhjälp och hemsjukvård enligt orsak till vårdens påbörjande och tidigare vårdplats 30.11.1999

Table 18. Previous place of care and main reason for entering care of clients having home help services and home nursing 30.11.1999

Koko maa - Hela landet - Whole country							
Hoitoon tulon pääsyyt Huvud orsak till vårdens påbörjande Main reason for entering care	Yht. Totalt Total	Aikaisempi hoitopaikka - Tidigare vårdplats - Previous place of care					
		Koti Hem	Terveys- keskus Hälsa- central	Sairaala Sjukhus	Vanhain- koti Aldrings- hem	Muu laitos Annan insti- tution	Ei tietoa Uppg. saknas
		Home care	Health centre	Hospital	Old people's home	Other institu- tion	Data not available
% asiakkaita - % av klienter - % of clients							
Fyysiset syyt Fysiska orsaken Physical reasons	20,1	21,3	17,4	14,4	17,3	31,6	15,4
Itsensä huolehtimisen vajavuudet (hygieniä) Begränsad förmåga att sköta sig själv (hygien) Insufficient ability to take care of oneself (hygienia)	19,3	21,1	16,4	17	21,7	11,3	7,7
Liikkumiskyvyn vajavuudet Begränsad rörelseförmåga Insufficient ability to move	13,7	14,1	13,2	14,1	12,2	8,5	0
Hermostolliset syyt Neurologiska orsaker Neurological reasons	2,1	2,3	1,7	1,1	1,9	4,3	7,7
Muistamattomuus Glömskhet Forgetful person	5,4	5,6	6,6	4,1	7,9	2,2	0
Sekavuus Förfirring Incoherence	0,5	0,4	0,6	0,6	0,8	0,2	0
Viestimiskyvyn vajavuudet Begränsad kommunikationsförmåga Insufficient ability to communicate	1,3	1,4	1,2	1	1,9	0,6	0
Psyykkis-sosiaaliset syyt Psykisk-sociala orsaker Psychic-social reasons	6,8	7,8	4,3	4,2	6,1	10,7	30,8
Masennus Depression Depression	1,5	1,5	1,4	2	2,5	0,6	0
Muu psyykinen sairaus Annan psykisk sjukdom Other psychiatric disease	3,9	3,3	2,9	7	5,1	4	0
Päihdeongelma Rusmedelsproblem Problems with alcohol and drugs	0,8	0,8	0,9	0,7	0,7	0,8	0
Yksinäisyys, turvattomuus Ensamhet, otrygghet Loneliness, insecurity	1,7	1,9	1,6	1,2	2,2	0,6	0

Taulukko 18. Kotipalvelun ja kotisairaanhoidon asiakkaat hoitoon tulon pääsyyin ja aikaisemman hoitopaikan mukaan 30.11.1999

Tabell 18. Klienter inom hemhjälp och hemsjukvård enligt orsak till vårdens påbörjade och tidigare vårdplats 30.11.1999

Table 18. Previous place of care and main reason for entering care of clients having home help services and home nursing 30.11.1999

Koko maa - Hela landet - Whole country							
Hoitoon tulon pääsyy Huvud orsak till vårdens påbörjade Main reason for entering care	Aikaisempi hoitopaikka - Tidigare vårdplats - Previous place of care						
	Yht.	Koti	Terveys- keskus	Sairaala	Vanhain- koti	Muu laitos	Ei tietoa
	Totalt	Hem	Hälsa- central	Sjukhus	Aldrings- hem	Annan insti- tution	Uppg. saknas
	Total	Home care	Health centre	Hospital	Old people's home	Other institu- tion	Data not available
% asiakkaita - % av klienter - % of clients							
Asumisongelmat Bostadsproblem Problems with housing	0,5	0,6	0,2	0,2	0,8	0,2	0
Omaisten avun puute Brist på hjälp av anhöriga Lack of help of relatives	0,7	0,9	0,3	0,2	0,3	0,2	0
Hoitajan loma Vårdarens semester Vacation of person accepting to take on the duties of informal care	0,2	0,2	0,1	0	0,3	0,1	15,4
Kuntoutus Rehabilitering Rehabilitation	0,4	0,4	0,3	0,6	0,7	0,9	7,7
Tapaturma Olycksfall Accident	0,7	0,5	0,9	0,9	0,6	1,1	0
Somaattisen sairauden tutkimus ja hoito Undersökning och vård av somatisk sjukdom Research and care of somatic disease	20,3	15,4	29,5	30,7	16,7	21,9	15,4
Ei tietoa Uppgift saknas Data not available	0,3	0,4	0,4	0,1	0,3	0,1	0

Tabel 16. Previous place of care of clients having home help services and home nursing by type of service 30.11.1999

Koko maa - Hela landet - Whole country				
Aikaisempi hoitopaikka Tidigare vårdplats Previous place of care	Yht. Smnl. Total	Sekä kotipalvelua että kotisairaanhoidoa saaneet as. Klienter som får både hemhjälp och hemsjukvård Clients having both home help and home nursing	Vain kotipalvelua saaneet as. Klienter som får bara hemhjälp Clients having only home help	Vain kotisairaanhoidoa saaneet as. Klienter som får bara hemsjukvård Clients having only home nursing
% asiakkaita - % av klienter - % of clients				
Laitos Institution Institution	3,4	3,3	3	4,1
Sairaala Sjukhus Hospital	14,9	15,7	10,4	22,8
Terveyskeskus Hälsocentral Health centre	15,7	20,1	10,2	20,8
Vanhainkoti Äldringhem Old people's home	2,4	2,9	2,5	1,4
Kehitysvammalaitos Institution för utvecklingsstörda Institution for people with intellectual disabilities	0,2	0,1	0,3	0,1
Päihdehuollon laitos Vårdinstitution för Rusmedelsmissbrukare Institution for alcohol and drug abusers	0,1	0,1	0,1	0
Kuntoutuslaitos Rehabiliteringsanstalt Rehabilitation institution	1,1	1,1	1,1	1,1
Koti Hem Home	29,5	23,5	35,9	25
Kotihoito Hemvård Home care	13,4	15,8	14	8,9
Koti ilman säännöllisiä palveluja Hem utan regelbunden service Home without regular services	19,3	17,4	22,5	15,7
Ei tietoa Uppgift saknas Data not available	0	0	0	0