



Kansanterveyslaitos
Folkhälsainstitutet
National Public Health Institute

Kansanterveyslaitoksen julkaisuja

B 6 / 2004

Publications of the National Public Health Institute

Tommi Sulander • Satu Helakorpi • Aulikki Nissinen • Antti Uutela

ELÄKEIKÄISEN VÄESTÖN
TERVEYSKÄYTTÄYTYMINEN JA TERVEYS
KEVÄÄLLÄ 2003
JA NIIDEN MUUTOKSET 1993-2003

Health Behaviour and Health among Finnish Elderly, Spring 2003,
with trends 1993-2003

Kansanterveyslaitos
Epidemiologian ja terveyden edistämisen osasto
Terveyden edistämisen tutkimusyksikkö

KTL-National Public Health Institute, Finland
Department of Epidemiology and Health Promotion
Health Promotion Research Unit

Helsinki, 2004

Copyright National Public Health Institute

Kannen kuva – cover graphic Irene Manninen-Mäkelä

Julkaisija – Utgivare – Publisher

Kansanterveyslaitos (KTL)

Mannerheimintie 166
00300 Helsinki
Puh. vaihde (09) 4744 1, telefaksi (09) 4744 8408

Folkhälsoinstitutet

Mannerheimvägen 166
00300 Helsingfors
Tel. växel (09) 4744 1, telefax (09) 4744 8408

National Public Health Institute

Mannerheimintie 166
FIN – 00300 Helsinki, Finland
Telephone +358 9 4744 1, telefax +358 9 4744 8408

ISSN 0359-3576
ISBN 951-740-427-1
ISBN 951-740-428-X (PDF Version)

Hakapaino, Helsinki 2004

SISÄLLYS-CONTENTS

SUMMARY

1	JOHDANTO.....	1
2	TUTKIMUSAINEISTON KERÄÄMINEN.....	1
	2.1 Otos ja kyselyn toteuttaminen.....	1
	2.2 Vastausaktiivisuus.....	2
	2.3 Ikävakiointi.....	3
3	TULOKSET.....	4
	3.1 Asuminen.....	4
	3.2 Koulutus ja ammattitausta.....	4
	3.3 Terveystila ja elämäntyytyväisyys.....	4
	3.4 Tupakointi.....	6
	3.5 Ruokatottumukset.....	6
	3.6 Alkoholinkäyttö.....	9
	3.7 Vapaa-ajan liikunta.....	10
	3.8 Toimintakyky ja sen edellytykset.....	12
	3.9 Hampaiden kunto.....	13
	3.10 Kotipalvelut, apuvälineet ja asuminen.....	13
	3.11 Turvattomuus.....	14
4	YHTEENVETO.....	15
	Taulukkuuettelo – List of tables.....	17
	Taulukot – Tables	
	Kyselylomake/Questionnaire, in Finnish	

SUMMARY

The National Public Health Institute (KTL) has monitored health behaviour among the Finnish elderly since 1985 using biennial postal surveys. This report presents results from the health behaviour survey of Spring 2003. The research was conducted at the Research Unit of Health Promotion, Department of Epidemiology and Health Promotion, National Public Health Institute. Financial support was provided by the Ministry of Social Affairs and Health. The purpose of this study was to obtain information about living conditions, health status, lifestyle and coping with daily activities among 65-84-year-old citizens of Finland.

Random samples of 300 persons from each five-year age group of men and women were drawn from the National Population Register. Out of 2400 persons 2397 were contacted by mail; 76 % of the men and 79 % of the women responded. The proportions of respondents by gender, age and study year from 1985 to 2003 are presented in Table 1 (page 2). Since the sample was divided into five-year age groups, age-standardisation of the results was performed by direct adjustment to the Finnish population aged 65-84 in the year 2002 (Table 2, page 3). The columns in the tables presenting the totals therefore describe the distributions of the whole population aged 65-84 years.

Many of the elderly men and women rate their own health as at least average, even though there is a fairly high prevalence of chronic diseases. In spite of diseases and symptoms elderly people are satisfied with their lives in general.

Food choices have taken a healthier direction since 1985. Increased use of vegetable oil, low fat spread and skimmed milk, decreased use of butter and greater consumption of vegetables and fruits/berries are typical dietary changes. Consumption of butter and high fat milk increases with age.

Smoking is less prevalent among elderly Finns than in the working age population. Quitting smoking is especially common among elderly men. Overall alcohol consumption has increased from 1985 to 2003, with younger respondents drinking alcohol more frequently than older ones. Elderly men smoke and drink alcohol more often than women.

Walking outdoors has been a popular activity among elderly people throughout the monitoring period. Functional ability has improved slightly during the 1990s. Men more often than women report slightly better capability to climb stairs, to walk outside home and to carry heavy things, particularly in older age groups. Dosing aid and walking stick are the most commonly used technical aids. Presumably, the use of home services and technical aids increases with age.

The most common things that pose insecurity among the elderly are related to physical and cognitive functioning. Such things are: to become dependent of others help, deterioration of memory and to become institutionalised. Other things that pose insecurity are for instance, scarcity of pension income and sever illness of someone close.

The prevalence of smoking in different educational groups has remained relatively consistent from 1993 to 2003. Educational disparities in food habits and consumption of alcohol are still evident. Those with higher education levels have healthier food habits. Differences in food habits between educational groups have slightly decreased in previous years. Consumption by men of at least 8 units of alcohol per week, and by women of at least 5 units, tended to be more commonplace among the highly educated throughout the 1990s. No great differences between higher and lower educated elderly in the level of frequent walking are observed in the 1990s.

1 JOHDANTO

Kansanterveyslaitos on vuodesta 1985 lähtien kerännyt Sosiaali- ja terveysministeriön tuella kahden vuoden välein (poikkeuksena vuosi 1991, jolloin aineistoa ei kerätty) tietoa eläkeikäisen väestön terveyskäyttäytymisestä. Seurantaan on kerätty tietoja mm. suomalaisten eläkeikäisten terveydentilasta, toimintakyvystä, apuvälineiden ja palveluiden käytöstä, avuntarpeesta, ruokatottumuksista, tupakoinnista, alkoholinkäytöstä ja liikunnasta. Kansanterveyslaitos on toteuttanut vastaavaa seurantaan työikäisillä (15-64-vuotiaat) vuosittain vuodesta 1978 lähtien.

Tässä raportissa esitetään perustulokset eläkeikäisten postikyselytutkimuksesta vuonna 2003. Tämän lisäksi vertaillaan vuosien 1993, 1995, 1997, 1999 ja 2001 tietoja vuoden 2003 tuloksiin. Näinä kuutena vuotena on tutkittu 65-84-vuotiaita. Tätä ennen tutkimus on rajautunut 65-79-vuotiaisiin. Tuloksia kuvataan pääasiassa sukupuolen, iän ja koulutusryhmien mukaan. Kuvioissa terveyskäyttäytymisen kehittymistä tarkastellaan vuosien 1985-2003 välillä. Liitetaulukoista lukija saa tarkemmat tiedot terveyskäyttäytymisen eri osa-alueista.

2 TUTKIMUSAINEISTON KERÄÄMINEN

2.1 Otos ja kyselyn toteuttaminen

Vuoden 2003 raporttiin poimittiin edellisten vuosien tapaan väestön keskusrekisteristä sukupuolen ja iän mukaan ositetut otokset 5-vuotiskäryhmittäin: 65-69-vuotiaat, 70-74-vuotiaat, 75-79-vuotiaat sekä 80-84-vuotiaat. Näihin ikäryhmiin kuuluvat henkilöt olivat syntyneet vuosina 1919-1938. Kuhunkin ikäryhmään poimittiin satunnaisotoksella 300 miestä ja naista. Lähtöotoksen kooksi tuli näin 2400 henkilöä. Kuolemantapausten vuoksi alkuperäisen otoksen määrä supistui hieman ja käsitti yhteensä 2397 henkilöä, 1197 miestä ja 1200 naista.

Lähtöotokseen valituksi tulleille lähetettiin postitse suomen- tai ruotsinkielinen kyselylomake, joka sisälsi 78 kysymystä. Suomenkielinen lomake on liitteenä tämän raportin lopussa. Kysymykset on pyritty pitämään vuosittain pääpiirteiltään samoina vertailukel-

poisuuden säilyttämiseksi. Vuoden 2003 kyselyyn lisättiin kysymyssarja turvattomuutta aiheuttavista asioista.

Ensimmäinen lomakekierros postitettiin 4. päivänä huhtikuuta 2003. Tämän jälkeen suoritettiin kaksi uusintakyselyä noin kuukauden välein, joiden jälkeen aineiston keruu katsottiin päättyneeksi heinäkuussa 2003.

2.2 Vastausaktiivisuus

Vuoden 2003 kyselyyn vastasi 914 miestä ja 949 naista eli 1863 henkilöä alkuperäisestä 2397 henkilön otoksesta. Vastausprosentiksi saatiin miehillä 76 ja naisilla 79. Taulukossa 1 on esitetty tarkemmin vastausaktiivisuuden jakautuminen sukupuolen, 5-vuotiskäryhmän ja tutkimusvuoden mukaan.

Taulukko 1. Vastausaktiivisuus (%) eläkeikäisen väestön terveystutkimuksessa vuosina 1985-2003.
Table 1. Response rate (%) in health behaviour survey among Finnish elderly in 1985-2003.

Vuosi/ Year	Miehet/Males Ikäryhmä/Age group				Yht./ Total	Naiset/Females Ikäryhmä/Age group				Yht./ Total	YHT./ TOTAL
	65-69	70-74	75-79	80-84		65-69	70-74	75-79	80-84		
1985	78	70	72	-	73	73	79	77	-	76	75
1987	90	88	86	-	88	91	90	82	-	87	88
1989	84	91	85	-	87	88	89	84	-	87	87
1993	83	91	89	85	87	85	87	82	82	84	85
1995	81	82	84	83	82	87	79	78	79	81	82
1997	80	83	81	74	80	82	82	78	70	78	79
1999	72	74	72	70	72	81	83	75	74	78	75
2001	88	81	80	83	83	86	80	80	73	80	82
2003	76	78	78	73	76	87	80	81	68	79	78

2.3 Ikävakiointi

Koska tutkimuksen otanta suoritettiin ositettuna, tehtiin aineistolle ikävakiointi. Näin konnaistulokset saatiin edustavaksi suhteessa koko Suomen väestöön. Vakiointi toteutettiin suoralla menetelmällä käyttäen pohjana vuoden 2002 lopun ikäjakaumaa, joka on esitetty taulukossa 2. Myös vertailuvuosien ikävakiointit suoritettiin tämän ikäjakauman mukaisesti vertailukelpoisuuden säilyttämiseksi.

Taulukko 2. 65-84-vuotiaat suomalaiset 31.12.2002 (Tilastokeskus).
Table 2. 64-84-year-old Finnish population 31.12.2002 (Statistics Finland).

Ikäryhmä/Age group	Miehet/Males	Naiset/Females	Yhteensä/Total
65-69	105 749	122 430	228 179
70-74	91 018	121 458	212 476
75-79	63 520	105 957	169 477
80-84	32 679	74 808	107 487
Yhteensä/Total	292 966	424 653	717 619

3 TULOKSET

3.1 Asuminen

Eläkeikäisistä miehistä ja naisista hieman yli puolet asui kaupunkikunnissa. Luku on pysynyt suunnilleen samana koko viimeisen kymmenen vuoden aikana. Miehistä 55 % ja naisista 41 % asui omakotitalossa. Omakotiloasuminen oli hieman yleisempää alempana kuin ylempään koulutusryhmään kuuluvilla. Yksin asuvia oli miehistä 22 % ja naisista 50 % ja vanhainkodissa tai muussa laitoksessa asuvia miehistä 2 % ja naisista 3 %.

3.2 Koulutus ja ammattitausta

Ylempään koulutusryhmään kuuluvien osuus on lisääntynyt tasaisesti 1990-luvun alusta lähtien. Vuonna 2003 yli 8 vuotta koulutusta saaneita oli miehistä 36 % ja naisista 42 %. Ennen eläkkeelle siirtymistä miehistä 36 % ja naisista 56 % oli työskennellyt toimisto- ja palvelutyössä. Runsas viidennes sekä miehistä että naisista oli työskennellyt maataloustyön parissa. Maataloustyötä tehneiden eläkeikäisten osuus on alentunut viimeisen kymmenen vuoden aikana, mutta on edelleen huomattavasti tämän ammattiryhmän kokonaisväestöosuutta suurempi.

3.3 Terveystila ja elämäntyytyväisyys

Koettu terveys on kohentunut 1990-luvun alusta lähtien. Vuonna 2003 eläkeikäisistä miehistä 46 % ja naisista 45 % arvioi oman terveytensä hyväksi tai melko hyväksi. Ikä ja koettu terveys olivat edellisten tutkimusvuosien tapaan yhteydessä toisiinsa. Sekä miesten että naisten nuorimassa ikäryhmässä oli noin kaksi kertaa enemmän vähintään melko hyvän terveyden omaavia kuin vanhimmassa ikäryhmässä.

Koulutusvuosien määrällä oli myös selvä yhteys oman terveyden arviointiin. Ylempään koulutusryhmään kuuluvista naisista 55 % arvioi oman terveytensä vähintään melko hyväksi, kun vastaava luku alempana koulutusryhmään kuuluvilla oli 38 %. Miehillä vas-

taavat luvut olivat 57 % ja 40 %. Miesten koulutusryhmittäinen ero oli hieman pienentynyt verrattuna vuoden 2001 tuloksiin.

Miehistä 78 % ja naisista 79 % raportoi kuluneen vuoden aikana 14 sairauden listasta ainakin yhden lääkärin toteaman tai hoitaman sairauden. Kohonnutta verenpainetta/verenpainetautiä sairastavien määrä on lisääntynyt eläkeikäisissä viimeisen kymmenen vuoden aikana. Vuonna 2003 miehistä 39 % ja naisista 48 % ilmoitti kohonneesta verenpaineesta/verenpainetaudista. Sepelvaltimotautia ja sydämen vajaatoimintaa sairastavien osuus on lievästi laskenut 1990-luvun alusta lähtien. Sepelvaltimotauti ja sydämen vajaatoiminta lisääntyi iän myötä ja niitä esiintyi hieman useammin alempaan kuin ylempään kouluturyhmään kuuluvilla. Miehistä 6 % ja naisista 8 % raportoi masennuksesta. Aina-kin yhden oireen tai vaivan esiintymisestä edeltävän kuukauden aikana raportoi 84 % miehistä ja 85 % naisista. Yleisiä oireita olivat mm. selkävaivat, nivelsärky ja unettomuus.

Lääkkeiden käyttö on hieman lisääntynyt viimeisen kymmenen vuoden aikana. Miehistä 84 % ja naisista 94 % raportoi käyttäneensä ainakin yhtä lääkettä 13 lääkkeen listasta. Sekä venepaine- että kolesterolilääkitys lisääntyi vuodesta 2001. Vuonna 2003 miehistä 41 % ja naisista 48 % raportoi verenpainelääkkeen käytöstä. 23 % sekä miehistä että naisista ilmoitti kolesterolilääkkeen käytöstä. Muita yleisesti käytettyjä lääkkeitä olivat sydän-, särky- ja uni-/nukahtamislääkkeet. Naisilla oli lisäksi yleistä rauta- ja vitamiinivalmisteiden käyttö. Sydän-, uni- ja rauhoittavien lääkkeiden käyttö lisääntyi iän myötä.

Tyytymättömiä elämässään saavuttamiinsa asioihin katsoi olevansa 3 % miehistä ja 2 % naisista. Tunne, ettei kykene suoriutumaan arkielämän vaatimuksista lisääntyi iän myötä. 80-84-vuotiaista noin 20 %:lla oli tällainen tunne usein tai lähes aina. Toivottomuuden tunne tulevaisuuden suhteen oli yleisempää alempaan kuin ylempään koulutusryhmään kuuluvilla.

3.4 Tupakointi

Päivittäin tupakoivien miesten määrä on keskimääräisesti hiukan vähentynyt vuodesta 1985 vuoteen 2003 (kuvio 1). Päivittäistupakoinnin ikäryhmittäiset erot ovat suuria etenkin miehillä. Päivittäistupakointi lisääntyi 65-69-vuotiaiden miesten osalta vuodesta 1999. Tupakoivien naisten määrä on pysytellyt vähäisenä koko seurannan ajan. Vuonna 2003 miehistä 13 % ja naisista 6 % kertoi tupakoivansa päivittäin. Päivittäistupakointi oli yleisempää naimattomilla ja eronneilla kuin naimisissa olevilla. Päivittäistupakoinnin koulutusryhmittäiset erot olivat vähäiset. Päivittäin tupakoivista miehistä 89 % ja naisista 84 % ilmoitti tupakoineensa yli 25 vuotta. Miehistä 70 % ja naisista 24 % kertoi tupakoineensa ainakin joskus elämänsä aikana. Joskus elämänsä aikana tupakoineiden miesten osuus on hieman vähentynyt ja naisten kasvanut viimeisen kymmenen vuoden aikana.

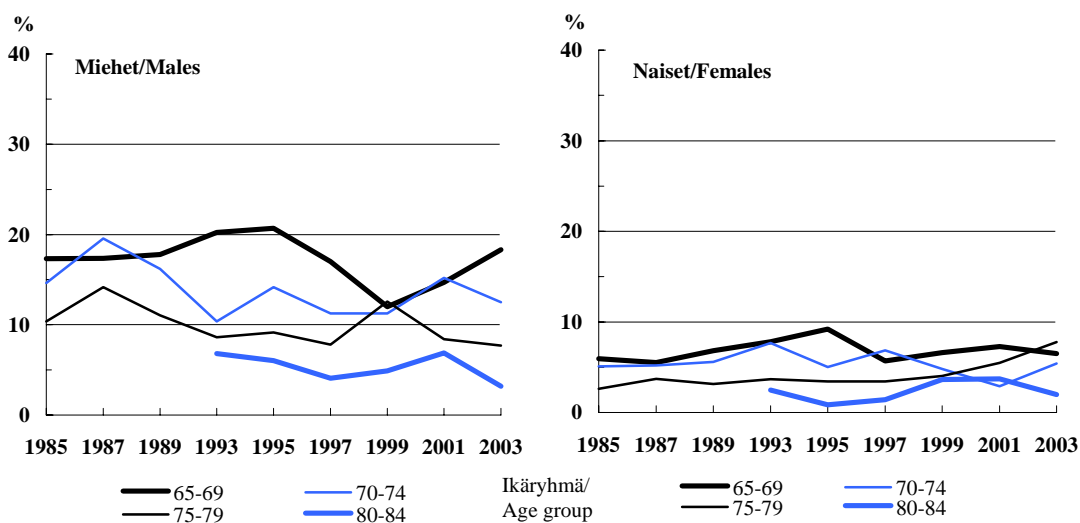

Kuvio 1. Päivittäin tupakoivien osuudet sukupuolittain ja ikäryhmittäin vuosina 1985-2003.
Figure 1. Proportion of daily smokers by sex and age groups in 1985-2003.

3.5 Ruokatottumukset

Ruokatottumukset ovat kehittyneet myönteisempään suuntaan 1980-luvun puolivälistä tähän päivään. Voin käyttö leivän päällä on yhä harvinaisempaa samalla kun ruoan valmistuksessa on lisätty kasviöljyjen määrää. Myös rasvattoman maidon käyttö on lisääntynyt (Kuvio 2).

27 % miehistä ja naisista raportoi käyttävänsä ruoan valmistuksessa kasviöljyä. Vuonna 2003 kysyttiin myös juoksevan kasviöljyvalmisteen käytöstä, jota raportoi käyttävänsä 10 % miehistä ja 9 % naisista. Voin käyttö leivällä väheni vuodesta 2001. Vuonna 2003 voita käytti miehistä 13 % ja naisista 7 %. Kasvistanoli- tai kasvisterolimargariinia käytti leivällä 12 % miehistä ja 13 % naisista. Naisilla rasvattoman maidon juonti lisääntyi hieman vuodesta 2001. Voin ja rasvaisen maidon käyttö oli yleisempää vanhemmilla vastaajilla.

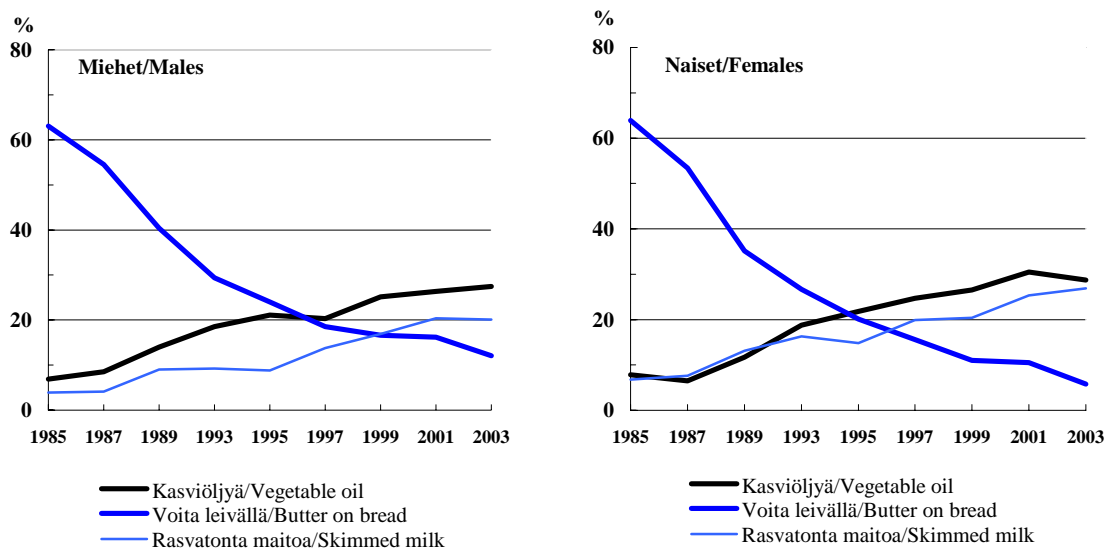

Kuvio 2. Kasviöljyn, voin ja rasvattoman maidon käyttö sukupuolittain vuosina 1985-2003 (65-79- vuotiaat, ikävakioitu).
 Figure 2. Use of vegetable oil, butter on bread and skimmed milk by sex in 1985-2003 (65-79-year-olds, age standardized).

Tuoreita vihanneksia ja juureksia kertoi syövänsä päivittäin 25 % miehistä ja 28 % naisista. Hedelmien ja marjojen päivittäisen syönnin osuudet olivat 24 % ja 32 % edellisessä järjestyksessä. Sekä vihannekset että hedelmät kuuluivat useammin ylempään kuin alempaan koulutusryhmään kuuluvien päivittäiseen ruokavalioon.

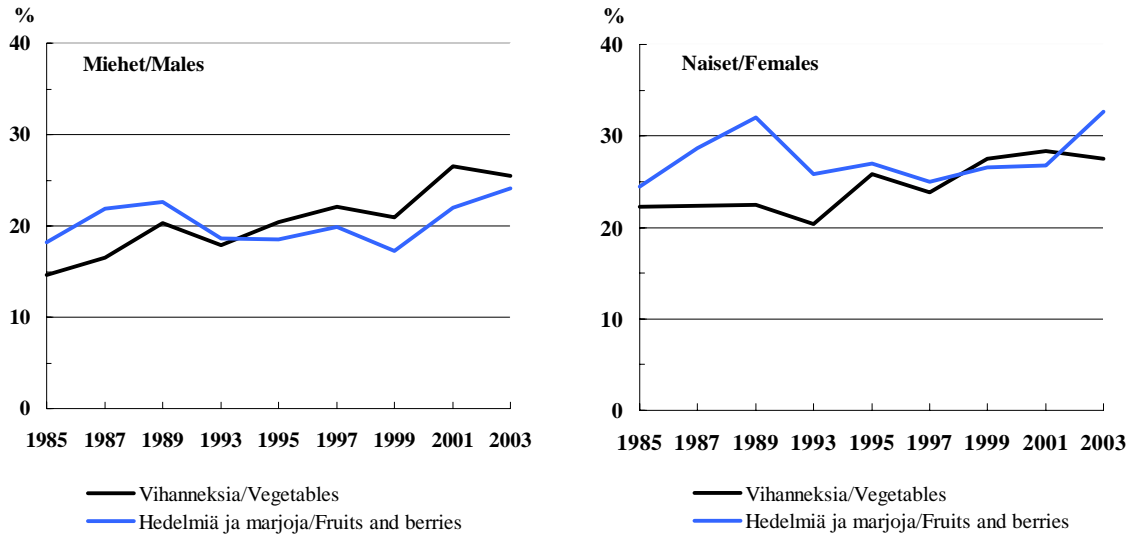

Kuvio 3. Tuoreiden kasvisten ja vihannesten sekä hedelmien ja marjojen päivittäinen käyttö sukupuolittain vuosina 1985-2003 (65-79-vuotiaat, ikävakioitu).

Figure 3. Daily use of fresh vegetables and fruits and berries by sex in 1985-2003 (65-79-year-olds, age standardized).

Eläkeikäisistä miehistä 11 % ja naisista 14 % kertoi noudattavansa lääkärin määräämää erikoisruokavaliota. Aamupalaa syömättömiä oli hieman enemmän alemmaan kuin ylemmään koulutusryhmään kuuluvissa.

Rasvojen käyttö oli useammin terveys-suositusten mukaista ylemmään kuin alemmaan koulutusryhmään kuuluvilla. Voin käyttö oli koulutusryhmäsidonnaista, etenkin miehillä. 8 % ylemmän ja 15 % alemman koulutusryhmän miehistä käytti leivän päällä voita. Naisilla vastaavat osuudet olivat 6 % ja 9 %. Miehistä kasviöljyä ruoan valmistuksessa käytti 33 % ylemmin ja 23 % alemmin koulutetuista. Naisten vastaavat luvut olivat 37 % ja 21%. Rasvattoman maidon juonti oli myös yleisempää ylemmään kuin alemmaan koulutusryhmään kuuluvilla.

Koulutusryhmittäiset erot rasvojen käytössä ovat olleet samansuuntaisia viimeisen kymmenen vuoden aikana. Voin käyttö on vähentynyt niin ylemmään kuin alemmaan koulutusryhmään kuuluvilla. Naisten voin käytön koulutusryhmittäiset erot eivät ole eri vuosina olleet niin suuria kuin miesten.

Rasvan määrän vähentäminen, kasvisten käytön lisääminen, sokerin ja suolan käytön vähentäminen ja liikunnan lisääminen olivat yleisimmät terveyskäyttäytymismuutokset se-

kä terveellisten näkökohtien että terveydenhuoltohenkilökunnan kehotuksen johdosta. Sanoma- ja aikakauslehdet sekä televisio ja radio olivat eläkeikäisten merkittävimmät ravitsemus- ja terveystietouden lähteet. Myös terveyden- ja sosiaalialan työntekijöiltä sekä omaisilta ja ystäviltä oli saatu usein tietoa. Kirjallisuuden merkitys tiedonlähteenä oli selvästi koulutussidonnaista. Ylempään koulutusryhmään kuuluvat raportoivat lähes kaksi kertaa useammin saaneensa tietoa kirjoista verrattuna alempaan kouluturyhmään kuuluviin.

3.6 Alkoholinkäyttö

Vuonna 2003 eläkeläismiehistä 73 % ja -naisista 51 % raportoi käyttäneensä alkoholia edellisen vuoden aikana. Miehet ovat juoneet yleisimmin olutta ja naiset viiniä koko seurannan ajan (Kuvio 4). Raittiiden 65-79-vuotiaiden osuus on vähentynyt niin miehissä kuin naisissa vuodesta 1985 vuoteen 2003. Alkoholinkäyttö oli koulutusryhmäsidonnaista. Alkoholia käyttivät useammin ylempään kuin alempaan koulutusryhmään kuuluvat.

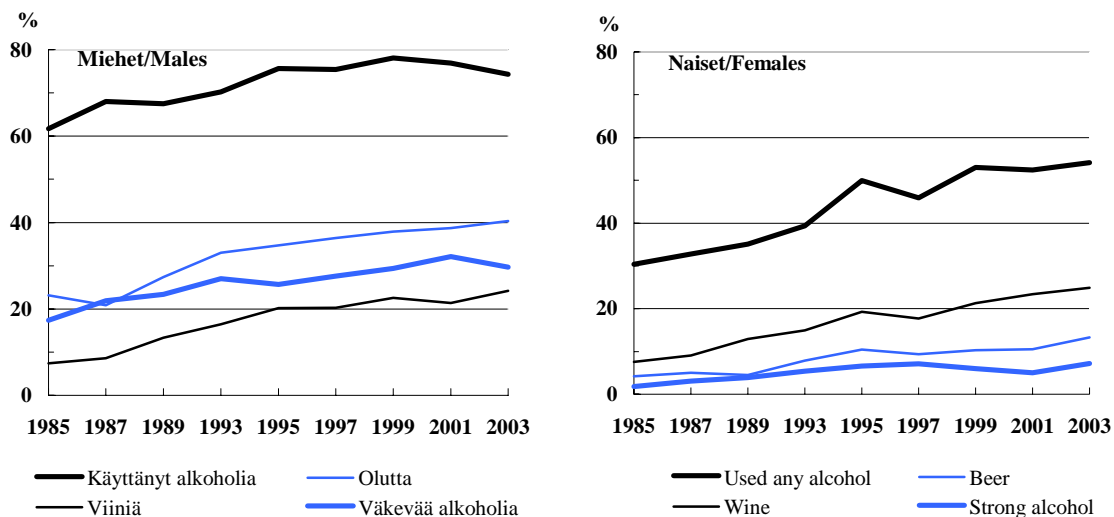

Kuvio 4. Viimeisen vuoden aikana alkoholia käyttäneiden sekä viimeksi kuluneen viikon aikana olutta, viiniä ja väkeviä alkoholijuomia juoneiden 65-79-vuotiaiden ikävakioidut osuudet sukupuolittain vuosina 1985-2003.

Figure 4. Age standardized proportions of those 65-79-year-old respondents who have drunk alcohol during the last 12 months and who have drunk beer, wine and strong alcohol during the last week in 1985-2003.

Miesten alkoholinkäyttö oli naisia runsaampaa kuten se on ollut kaikkien seurantavuosien aikana. Viikko-/päivittäiskäytöstä raportoi 25%/5% miehistä ja 14%/3% naisista. 70-74-vuotiaat miehet olivat hieman lisänneet vähintään 8 ravintola-annoksen ja samanikäiset naiset vähintään 5 ravintola-annoksen nauttimista viikoittain. Alkoholinkäytön kasvun myötä runsaamman alkoholinkäytön ikäryhmäerot ovat kasvaneet vuodesta 1985 tähän päivään etenkin miehillä (Kuvio 5).

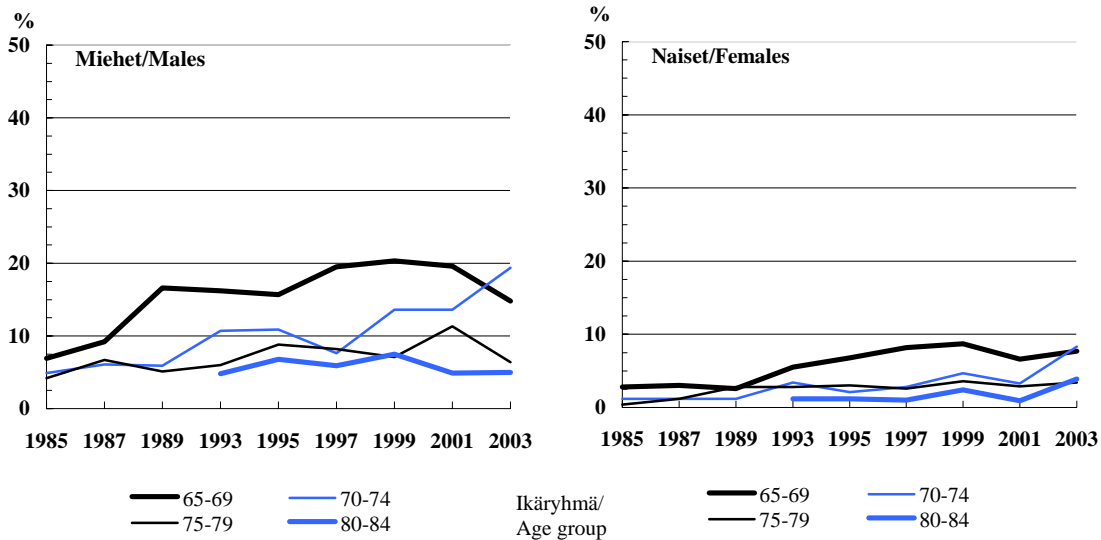

Kuvio 5. Vähintään 8 viikkoannosta alkoholia nauttineiden miesten ja 5 viikkoannosta nauttineiden naisten osuudet vuosina 1985-2003.
Figure 5. Proportion of those who drink alcohol at least 8 units weekly (men) or at least 5 units weekly (women) in 1985-2003.

Alkoholinkäytön koulutusryhmittäiset erot ovat olleet selkeitä koko 1990-luvun. Vähintään 8 viikkoannosta nauttineita miehiä ja vähintään 5 viikkoannosta nauttineita naisia on kaikkina 1990-luvun tutkimusvuosina ollut enemmän ylemmässä kuin alemmassa koulutusryhmässä.

3.7 Vapaa-ajan liikunta

Miehistä 66 % ja naisista 63 % ilmoitti kävelevänsä vähintään 4 kertaa viikossa ainakin puoli tuntia kerralla. Sekä miehistä että naisista noin 4 % ei kyennyt harrastamaan liikuntaa. Vähintään 2 kertaa viikossa käveleviä on ollut keskimäärin yli 80 % vuodesta 1985

vuoteen 2003 saakka. Kävely vähenee ikäännyttäessä. Ikäryhmittäiset erot ovat naisilla hieman miehiä suuremmat (Kuvio 6). Kävely on yleistä niin ylempään kuin alempaan koulutusryhmään kuuluvilla.

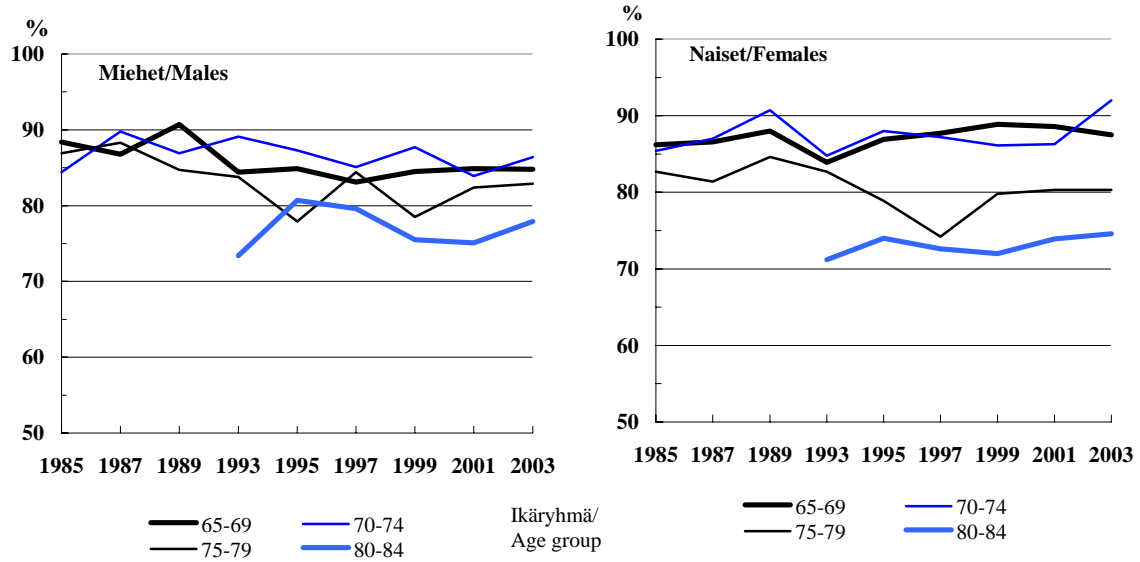

Kuvio 6. Ulkona vähintään puoli tuntia ainakin kaksi kertaa viikossa kävelevien osuudet sukupuolittain ja ikäryhmittäin vuosina 1985-2003.

Figure 6. Walking outside half an hour at least two times per week by sex and age group in 1985-2003.

Muuta liikuntaa kuin kävelyä harrasti vähintään kaksi kertaa viikossa 49 % miehistä ja 45 % naisista. Miehistä 11 % ja naisista 14 % ilmaisi olevansa kykenemättömiä harrastamaan muuta liikuntaa. 20 % alemman ja 8 % ylempään koulutusryhmän naisista ilmoitti, ettei kyennyt harrastamaan muuta liikuntaa. Miehillä vastaavat osuudet olivat 15 % ja 5 %.

3.8 Toimintakyky ja sen edellytykset

82 % miehistä ja 79 % naisista ilmoitti pystyvänsä lukemaan sanomalehteä vaikeuksitta silmälasien kanssa tai ilman. 91 % ylemmän ja 77 % alemman koulutusryhmän miehistä kertoi kykenevänsä lukemaan vaikeuksitta. Naisilla vastaavat luvut olivat 86 % ja 74 %. Lukeminen vaikeutui iän myötä.

Naiset ilmoittivat pystyvänsä seuraamaan usean henkilön välisiä keskusteluja hieman miehiä useammin. Miehistä 61 % ja naisista 73 % kykeni vaivatta kuulemaan tällaisia keskusteluja (kuulokojeen kanssa tai ilman). Kuulon yhteys koulutustaustaan oli samansuuntainen kuin näön yhteys: 68 % ylemmän ja 58 % alemman koulutusryhmän miehistä kykeni kuulemaan keskusteluja vaikeuksitta. Naisilla vastaavat luvut olivat 76 % ja 71%. Myös kuuleminen vaikeutui iän myötä.

Hyvää muistia ja psyykkistä ponnistelua vaativista tehtävistä koki suoriutuvansa hyvin tai melko hyvin 52 % miehistä ja 60 % naisista. 68 % ylempään ja 43 % alempaan koulutusryhmään kuuluvista miehistä kertoi suoriutuvansa tällaisista tehtävistä vähintään melko hyvin. Naisilla vastaavat luvut olivat 68 % ja 54 %.

Toimintakyky parantui useimpien indikaattoreiden mukaan vuodesta 2001. Toimintakyky oli heikompi vanhimmilla vastaajilla. Tästä huolimatta kyky kulkea portaita, asioida ja liikkua ulkona, kantaa painavia tavaroita, peseytyä ja kylpeä sekä tehdä kevyitä tai raskaita kotitöitä oli parantunut etenkin 80-84-vuotiailla vuodesta 2001 vuoteen 2003. Miehistä 84 % ja naisista 74 % raportoi kykenevänsä kulkemaan portaissa ilman vaikeuksia. Sekä miehistä että naisista noin 97 % ilmoitti kykenevänsä syömään vaikeuksitta. Peseytyminen ja kylpeminen ilman vaikeuksia onnistui noin 93 %:lta miehistä ja naisista. Myös pukeutuminen ja riisuuntuminen sekä kyky päästä vuoteesta/vuoteeseen vaikeuksitta oli jakautunut tasaisesti miesten ja naisten välillä. 81 % miehistä ja 74 % naisista kykeni käyttämään pankkiautomaattia ilman vaikeuksia.

Toimintakyky oli kaikkien indikaattoreiden mukaan parempi ylempään kuin alempaan koulutusryhmään kuuluvilla. Toimintakyky oli kokonaisuudessaan yhteydessä ikään. Vanhimman ikäryhmän miehet sekä naiset olivat heikoimmassa asemassa. Täten myös lesket, joihin kuului suurin osa vanhemmista vastaajista selviytyivät huomattavasti huonommin verrat-

tuna naimissa oleviin, naimattomiin tai eronneisiin. Eläkeikäisten toimintakyky oli useiden indikaattoreiden mukaan kehittynyt positiivisempaan suuntaan viimeisen kymmenen vuoden aikana.

3.9 Hampaiden kunto

Eläkeikäisistä hammaslääkärin luona kävi viimeisen vuoden aikana 47 % miehistä ja 49 % naisista. 59 % ylemmän ja 40 % alemman koulutusryhmän miehistä kävi hammaslääkärissä. Naisten vastaavat luvut olivat 67 % ja 36 %. Nuoremmat eläkeläiset kävivät vanhempia ahkerammin hammaslääkärissä.

Miehistä 31 %:lla ja naisista 38 %:lla ei ollut lainkaan omia hampaita. Ikä- ja koulutuserot olivat suuret. Molemmissa sukupuolissa vanhimassa ikäryhmässä oli noin kaksi kertaa enemmän hampaattomia kuin nuorimmassa ikäryhmässä. Vastaavasti omat hampaat puuttuivat kokonaan noin kaksi kertaa useammin alempaan kuin ylempään koulutusryhmään kuuluvilta. Ruoan pureskelukyky oli huonoin vanhimmilla ja alimpaan koulutusryhmään kuuluvilla. Hampaattomien vastaajien lukumäärä on pienentynyt tasaisesti vuodesta 1997.

3.10 Kotipalvelut, apuvälineet ja asuminen

Kotipalveluiden käyttö oli kokonaisuudessaan vähäistä. Eniten käytettiin peruspalvelua (esim. siivous, hoito kotona, kaupassakäyntiapu), jota käytti miehistä 9 % ja naisista 11 %. Miehistä 7 % ja naisista 9 % ilmoitti tarvitsevansa lisää kotipalveluja. Peruspalvelua ilmoitettiin tarvittavan eniten. Peruspalvelua käytti useimmin vanhimmat eläkeläiset, lesket ja yksinasuvat. Palveluiden käyttö ja tarve saada lisää palveluita lisääntyi selvästi iän myötä.

Sekä miehillä että naisilla yleisimmin käytetyt apuvälineet olivat lääkeannostelija, kävelykeppi ja kenkien liukuesteet. Turvahousujen käyttö lonkkamurtumien ehkäisemiseen oli erittäin harvinaista. Apuvälineiden käyttö lisääntyi iän myötä. 80-84-vuotiailla naisilla oli turvapuhelimen sekä rollaattorin sisä- ja ulkokäyttö huomattavasti yleisempää kuin vastaavanikäisillä miehillä. Kenkien liukuesteiden käyttö oli naisilla kaksi kertaa yleis-

sempää kuin miehillä. Miehistä 58 % ja naisista 48 % ilmoitti, ettei käytä mitään apuvälineitä.

Miehistä 64 % ja naisista 43 % raportoi, että heillä on käytössään matkapuhelin. 16 % miehistä ja 8 % naisista puolestaan ilmoitti tietokoneen käytöstä. Sekä matkapuhelimen että tietokoneen käyttö oli huomattavasti yleisempää nuoremilla ja ylempää koulutusryhmään kuuluvilla vastaajilla. Esimerkikiksi, 32 % ylemmän ja 8 % alemman koulutusryhmän miehistä raportoi, että heillä on käytössään tietokone.

Miehistä 25 % ja naisista 28 % oli tehnyt joitakin muutoksia parantaakseen asumiseen liittyvää turvallisuutta. Asunnon kunnostaminen tarkoituksenmukaisemmaksi ikääntyväille sekä muutto paremmin sopivaan asuntoon olivat muutoksista yleisimpiä. Nämä muutokset olivat yleisimpiä vanhemmilla ja alempaan koulutusryhmään kuuluvilla vastaajilla.

3.11 Turvattomuus

Turvattomuutta aiheuttavia asioita tiedusteltiin 18 asian listalla. Miehistä 66 % ja naisista 75 % raportoi vähintään yhdestä turvattomuutta aiheuttavasta asiasta. Yleisin turvattomuutta aiheuttava asia naisilla oli joutuminen riippuvaiseksi toisten avusta (39 %). Miehillä yleisimmät olivat eläketulojen niukkuus ja muistin heikkeneminen (29 %). Edellä mainitut kolme turvattomuutta aiheuttavaa asiaa olivat yleisimmät sekä miehillä että naisilla. Muita turvattomuutta aiheuttavia tekijöitä olivat laitoshoitoon joutuminen (miehet 19 %, naiset 25 %), läheisen vakava sairaus (miehet 18 %, naiset 22 %), läheisen kuolema (miehet 14 %, naiset 18 %), hoivapalvelujen korkea hinta (miehet 16 %, naiset 17 %), vammautuminen (miehet 15 %, naiset 16 %), väkivaltarikollisuus (miehet 13 %, naiset 14 %) ja vaikeus saada apua ja päästä hoitoon (miehet 10 %, naiset 17 %). Miehistä 11 % ja naisista 15 % raportoi kokevansa turvattomuutta yksin asumisesta. Noin joka kymmenes koki turvattomuutta unohdetuksi tai hyljättyksi tulemisesta. Turvattomuutta henkisen tasapainon järkkymisestä koki 10 % miehistä ja 16 % naisista. Alempaan koulutusryhmään kuuluvat kokivat ylempään ryhmään kuuluvia enemmän turvattomuutta muistin heikkenemisestä ja eläketulojen niukkuudesta.

4 YHTEENVETO

Tässä raportissa tarkastellaan 65-84-vuotiaiden suomalaisten terveyttä ja terveystyötytymistä vuonna 2003 sekä niiden kehitystä viimeisen kymmenen vuoden aikana. Raportin sanallinen osuus keskittyy kuvaamaan terveyttä, toimintakykyä ja keskeisiä terveystyötytymisen osa-alueita painottaen koulutusryhmittäisten erojen tarkastelua. Lisäksi tekstiosuus sisältää muutamia kuvioita, joissa terveystyötytymisen kehitystä voidaan tarkastella vuodesta 1985 lähtien.

Hyvin moni eläkeikäinen kokee terveytensä vähintään keskitasoiseksi vaikka sairaudet ja oireet ovat tavallisia. Sairauksista ja oireista huolimatta eläkeikäisten itsensä raportoima elämäntyytyväisyys ja arkipäivän kokemukset ovat suhteellisen hyvällä tasolla.

Ruokatottumukset ovat edelleen muuttuneet terveellisempään suuntaan. Varsinkin rasvojen käytössä on siirrytty yhä suuremmassa määrin käyttämään terveellisempiä tuotteita. Myös rasvattoman maidon juonti, vihannesten sekä hedelmien/marjojen käyttö on lisääntynyt vuodesta 1985 tähän päivään. Voin ja rasvaisen maidon käyttö on yleisintä vanhimmilla vastaajilla.

Tupakoijien määrä on vähäinen verrattuna työikäiseen väestöön. Tulosten mukaan valtaosa eläkeikäisistä miehistä on tupakoinut joskus. Tupakointi lopetetaan usein jo ennen eläkeikää. Alkoholin käyttö on lisääntynyt 1990-luvun alusta lähtien. Alkoholin käyttö on vähäisempää vanhemmissa ikäryhmissä. Tupakointi ja alkoholin käyttö ovat selvästi useammin miesten kuin naisten elintapoja.

Eläkeikäiset harrastavat ahkerasti kävelyä. Toimintakyky ja arkitoiminnoista suoriutuminen ovat parantuneet viimeisen kymmenen vuoden aikana. Raskaampaa fyysistä toimintaa edellyttävät tehtävät sujuvat miehiltä hieman naisia paremmin. Apuvälineistä lääkeannostelijan, kävelykepin ja kenkien liukuasteiden käyttö ovat yleisimpiä. Kotipalveluiden käytöstä yleisin on peruspalvelu, jota käyttää noin joka kymmenes eläkeikäinen. Apuvälineiden ja palveluiden käyttö lisääntyy odotetusti iän myötä.

Yleisimmät turvattomuutta aiheuttavat asiat ovat fyysiseen ja psyykkiseen toimintakykyyn liittyviä, kuten joutuminen riippuvaiseksi toisten avusta, muistin heikkeneminen ja

laitoshoitoon joutuminen. Muita turvattomuutta aiheuttavia asioita ovat mm. eläketulojen niukkuus ja läheisen vakava sairaus.

Ylempään koulutusryhmään kuuluvilla koettu terveys, toimintakyky ja arkielämästä suoriutuminen ovat paremalla tasolla kuin alempaan koulutusryhmään kuuluvilla. Päivittäistupakojien määrä on jakautunut suhteellisen tasaisesti koulutusryhmien välillä viimeisen kymmenen vuoden aikana. Koulutusryhmittäiset erot ruokatottumuksissa ja alkoholinkäytössä ovat säilyneet 1990-luvulta 2000-luvulle. Korkeamman koulutustason omaavien rasvojen, rasvattoman maidon, vihannesten ja hedelmien käyttö on ollut lähempänä terveys-suosituksia verrattuna alempaan koulutusryhmään kuuluviin. Tämä ero on kuitenkin viime vuosina alkanut supistua. Alkoholien juonti on ollut 1990-luvun alusta lähtien yleisempää korkeimmin koulutetuilla. Liikunnan määrässä ei ole ollut suuria koulutusryhmittäisiä eroja viimeisen kymmenen vuoden aikana.

TAULUKOT – TABLES

TAUSTAMUUTTUJAT – BACKGROUND VARIABLES

Taulukot

Tables..... 1. – 12.

TERVEYDENTILA – HEALTH STATUS

Taulukot

Tables..... 13. – 29.

RUOKATOTTUMUKSET – EATING HABITS

Taulukot

Tables..... 30. – 48.

ALKOHOLINKÄYTTÖ – ALCOHOL CONSUMPTION

Taulukot

Tables..... 49. – 55.

TUPAKOINTI – SMOKING

Taulukot

Tables..... 56. – 65.

LIIKUNTA – PHYSICAL ACTIVITY

Taulukot

Tables..... 66. – 70.

TOIMINTAKYKY JA PALVELUIDEN KÄYTTÖ FUNCTIONAL CAPACITY AND USE OF HOME SERVICES

Taulukot

Tables..... 71. – 93.

MUUTA – OTHERS

Taulukot

Tables..... 94. – 103.

ELÄKEIKÄISEN VÄESTÖN TERVEYSKÄYTTÄYTYMINEN KEVÄT 2003 - HEALTH BEHAVIOUR OF THE FINNISH ELDERLY SPRING 2003

Taulukko 1. Vastanneiden miesten ja naisten lukumäärä iän, siviilisäädyn, asumisen ja kouluvuosien mukaan (n).
Table 1. Number of male and female respondents by age, marital status, living with and school years (n).

	IKÄRYHMÄ/AGE GROUP				SIVIILISÄÄTY/MARITAL STATUS			ASUMINEN/LIVING WITH		KOULUVUODET/SCHOOL YEARS		VUOSI/YEAR					
	65-69	70-74	75-79	80-84	Naimi- sissa/ Married	Naimaton/ Eronnut/ Single/ Divorced	Leski/ Widowed	Yksin/ Alone	Muiden kanssa/ With others	0-8 vuotta/ years	9- vuotta/ years	1993	1995	1997	1999	2001	2003
Miehet/Males	229	232	233	220	668	118	125	210	693	593	298	1033	989	953	858	993	914
Naiset/Females	261	240	244	204	401	159	386	482	466	548	374	1002	970	933	936	956	949
Yhteensä/Total (%)	100,0	100,0	100,0	100,0	100,0	100,0	100,0	100,0	100,0	100,0	100,0	100,0	100,0	100,0	100,0	100,0	100,0
Yhteensä/Total (N)	490	472	477	424	1069	277	511	692	1159	1141	672	2035	1959	1886	1794	1949	1863

ELÄKEIKÄISEN VÄESTÖN TERVEYSKÄYTTÄYTYMINEN KEVÄT 2003 - HEALTH BEHAVIOUR OF THE FINNISH ELDERLY SPRING 2003

Taulukko 2. Vastanneet miehet ja naiset 5-vuotiskäryhmittäin siviilisäädyn, asumisen ja kouluvuosien mukaan (%).
Table 2. Number of male and female respondents in 5-year age groups by marital status, living with and school years (%).

		SIVIILISÄÄTY/MARITAL STATUS					ASUMINEN/LIVING WITH		KOULUVUODET/SCHOOL YEARS		VUOSI/YEAR				
		Naimi- sissa/ Married	Naimaton/ Eronnut/ Single/ Divorced	Leski/ Widowed	Yksin/ Alone	Muiden kanssa/ With others	0-8 vuotta/ years	9- vuotta/ years	1993	1995	1997	1999	2001	2003	
Miehet/ Males	65-69	25,6	37,3	9,6	23,3	25,7	19,1	37,2	23,9	24,4	25,3	25,3	26,7	25,1	
	70-74	26,8	28,8	14,4	21,9	26,4	26,3	23,5	26,1	25,0	26,1	25,9	24,4	25,4	
	75-79	25,6	18,6	32,0	24,3	25,8	28,2	19,1	25,8	25,4	25,5	25,1	24,0	25,5	
	80-84	22,0	15,3	44,0	30,5	22,1	26,5	20,1	24,1	25,2	23,1	23,8	24,8	24,1	
	Yhteensä/Total (%)	100,0	100,0	100,0	100,0	100,0	100,0	100,0	100,0	100,0	100,0	100,0	100,0	100,0	
	Yhteensä/Total (N)	668	118	125	210	693	593	298	1033	989	953	858	993	914	
Naiset/ Females	65-69	37,9	32,7	14,5	21,0	34,3	19,9	39,0	25,5	26,9	26,3	25,9	27,1	27,5	
	70-74	32,7	22,0	18,7	20,7	30,0	22,4	28,6	25,9	24,5	26,5	26,7	25,2	25,3	
	75-79	19,2	27,0	32,1	30,9	20,2	29,7	20,1	24,4	24,1	25,0	23,9	24,9	25,7	
	80-84	10,2	18,2	34,7	27,4	15,5	27,9	12,3	24,2	24,4	22,3	23,5	22,8	21,5	
	Yhteensä/Total (%)	100,0	100,0	100,0	100,0	100,0	100,0	100,0	100,0	100,0	100,0	100,0	100,0	100,0	
	Yhteensä/Total (N)	401	159	386	482	466	548	374	1002	970	933	936	956	949	

ELÄKEIKÄISEN VÄESTÖN TERVEYSKÄYTTÄYTYMINEN KEVÄT 2003 - HEALTH BEHAVIOUR OF THE FINNISH ELDERLY SPRING 2003

Taulukko 3. Vastanneiden miesten ja naisten siviilisäätö iän, asumisen ja kouluvuosien mukaan (%).

Table 3. Male and female respondents marital status by age, living with and school years (%).

		IKÄRYHMÄ/AGE GROUP				ASUMINEN/LIVING WITH		KOULUVUODET/SCHOOL YEARS		VUOSI/YEAR					
		65-69	70-74	75-79	80-84	Yksin/ Alone	Muiden kanssa/ With others	0-8 vuotta/ years	9- vuotta/ years	1993	1995	1997	1999	2001	2003
Miehet/ Males	Naimisissa tai avoliitossa/Married	75,3	77,5	73,4	66,8	3,4	95,0	70,7	81,6	78,2	77,9	76,3	77,2	74,6	74,6
	Naimaton/Single	7,5	8,7	7,7	5,5	26,1	2,4	8,7	6,1	7,4	7,1	7,7	6,2	8,1	7,7
	Asumuserossa tai eronnut/ Separated or divorced	11,9	6,1	1,7	2,7	28,8	,5	8,0	3,9	2,6	3,2	4,9	5,7	6,1	6,8
	Leski/Widowed	5,3	7,8	17,2	25,0	41,6	2,1	12,7	8,4	11,8	11,9	11,1	10,8	11,2	10,9
	Yhteensä/Total (%)	100,0	100,0	100,0	100,0	100,0	100,0	100,0	100,0	100,0	100,0	100,0	100,0	100,0	100,0
	Yhteensä/Total (N)	227	231	233	220	209	692	591	297	1022	978	946	855	988	911
	Puuttuvia/Missing (n)	2	1	0	0	1	1	2	1	11	11	7	3	5	3
Naiset/ Females	Naimisissa tai avoliitossa/Married	58,5	55,0	31,6	20,1	2,4	85,4	37,2	53,3	37,6	38,3	38,6	39,9	43,7	44,0
	Naimaton/Single	7,3	6,3	9,0	10,3	13,5	2,5	7,1	9,2	9,8	11,2	9,2	9,4	9,1	8,0
	Asumuserossa tai eronnut/ Separated or divorced	12,7	8,4	8,6	3,9	17,0	,8	8,7	9,5	4,3	5,1	9,1	8,8	7,5	8,9
	Leski/Widowed	21,5	30,3	50,8	65,7	67,1	11,3	46,9	27,9	48,3	45,4	43,1	41,8	39,7	39,1
	Yhteensä/Total (%)	100,0	100,0	100,0	100,0	100,0	100,0	100,0	100,0	100,0	100,0	100,0	100,0	100,0	100,0
	Yhteensä/Total (N)	260	238	244	204	481	464	546	373	992	960	928	932	952	946
	Puuttuvia/Missing (n)	1	2	0	0	1	2	2	1	10	10	5	4	4	3

Prosentit 5-vuotiskäryhmittäin vakioituja
Percentages by 5-year age groups standardized

ELÄKEIKÄISEN VÄESTÖN TERVEYSKÄYTTÄYTYMINEN KEVÄT 2003 - HEALTH BEHAVIOUR OF THE FINNISH ELDERLY SPRING 2003

Taulukko 4. Vastanneiden miesten ja naisten kouluvuosien määrä iän, siviilisäädyn ja asumisen mukaan (%).

Table 4. Male and female respondents years of education by age, marital status and living with (%).

		IKÄRYHMÄ/AGE GROUP				SIVIILISÄÄTY/MARITAL STATUS			ASUMINEN/LIVING WITH		VUOSI/YEAR					
		65-69	70-74	75-79	80-84	Naimi- sissa/ Married	Naimaton/ Eronnut/ Single/ Divorced	Leski/ Widowed	Yksin/ Alone	Muiden kanssa/ With others	1993	1995	1997	1999	2001	2003
Miehet/ Males	0-8 vuotta/years	50,4	69,0	74,6	72,4	60,5	74,6	72,8	71,9	61,6	80,6	77,4	76,4	69,7	67,4	63,9
	9-11 vuotta/years	24,6	14,6	12,5	8,8	17,9	14,7	14,3	16,0	17,1	8,6	8,1	11,4	15,2	17,2	17,1
	12 vuotta tai enemmän/ 12 years or more	25,0	16,4	12,9	18,9	21,7	10,7	13,0	12,1	21,3	10,8	14,5	12,2	15,1	15,4	19,0
	Yhteensä/Total (%)	100,0	100,0	100,0	100,0	100,0	100,0	100,0	100,0	100,0	100,0	100,0	100,0	100,0	100,0	100,0
	Yhteensä/Total (N)	224	226	224	217	650	114	124	205	676	1000	946	907	826	953	891
	Puuttuvia/Missing (n)	5	6	9	3	18	4	1	5	17	33	43	46	32	40	23
Naiset/ Females	0-8 vuotta/years	42,7	53,5	68,5	76,9	49,3	54,1	70,1	63,4	53,2	79,1	76,1	72,9	70,5	65,4	58,3
	9-11 vuotta/years	31,4	29,6	16,8	13,1	29,4	22,0	18,6	20,1	27,9	12,2	14,3	16,4	15,0	19,1	24,0
	12 vuotta tai enemmän/ 12 years or more	25,9	17,0	14,7	10,1	21,2	24,0	11,3	16,6	19,0	8,7	9,6	10,7	14,4	15,4	17,8
	Yhteensä/Total (%)	100,0	100,0	100,0	100,0	100,0	100,0	100,0	100,0	100,0	100,0	100,0	100,0	100,0	100,0	100,0
	Yhteensä/Total (N)	255	230	238	199	389	156	374	470	452	970	925	887	908	909	922
	Puuttuvia/Missing (n)	6	10	6	5	12	3	12	12	14	32	45	46	28	47	27

Prosentit 5-vuotiskäryhmittäin vakioituja
Percentages by 5-year age groups standardized

ELÄKEIKÄISEN VÄESTÖN TERVEYSKÄYTTÄYTYMINEN KEVÄT 2003 - HEALTH BEHAVIOUR OF THE FINNISH ELDERLY SPRING 2003

Taulukko 5. Asema työyhteisössä ennen eläkeelle siirtymistä taustamuuttujien mukaan mukaan (%).
Table 5. Position in the occupation before retirement by background variables (%).

		IKÄRYHMÄ/AGE GROUP				SIVILISÄÄTY/MARITAL STATUS			ASUMINEN/LIVING WITH		KOULUVUODET/SCHOOL YEARS		VUOSI/YEAR					
		65-69	70-74	75-79	80-84	Naimi- sissa/ Married	Naimaton/ Eronnut/ Single/ Divorced	Leski/ Widowed	Yksin/ Alone	Muiden kanssa/ With others	0-8 vuotta/ years	9- vuotta/ years	1993	1995	1997	1999	2001	2003
Miehet/ Males	Työnantaja/Employer	1,4	1,8	2,3	3,3	2,0	,7	3,0	1,9	2,0	1,3	3,1	2,2	1,5	2,3	1,5	1,2	1,9
	Yksityisyrittäjä/Entrepreneur	17,3	15,2	17,4	14,8	15,6	15,4	23,7	17,4	16,1	19,7	9,9	16,7	16,9	16,1	14,6	13,6	16,4
	Ylempi toimihenkilö/Upper white-collar worker	21,0	13,8	13,2	18,7	19,6	6,3	12,3	8,6	19,2	2,2	43,2	11,3	13,9	13,2	14,7	15,3	16,8
	Alempi toimihenkilö/Lower white-collar worker	15,4	16,5	14,2	14,4	15,9	13,7	13,2	14,9	15,5	11,7	21,9	13,6	11,3	15,8	14,5	15,1	15,4
	Työntekijä/Blue-collar worker	42,1	44,6	44,7	39,2	41,0	56,7	40,8	51,9	40,6	56,0	20,2	48,2	47,8	46,8	49,9	48,8	43,1
	Ei töissä kodin ulkopuolella/ Has not worked outside of home	2,8	8,0	8,2	9,6	5,9	7,2	7,0	5,3	6,6	9,1	1,7	8,0	8,5	5,8	4,8	6,0	6,4
	Yhteensä/Total (%)	100,0	100,0	100,0	100,0	100,0	100,0	100,0	100,0	100,0	100,0	100,0	100,0	100,0	100,0	100,0	100,0	100,0
	Yhteensä/Total (N)	214	224	219	209	633	113	118	199	657	562	285	971	907	905	759	908	866
	Puuttavia/Missing (n)	15	8	14	11	35	5	7	11	36	31	13	62	82	48	99	85	48
Naiset/ Females	Työnantaja/Employer	1,2	,0	,0	,0	,3	,7	,3	,5	,2	,0	,9	,5	,6	,3	1,1	,9	,4
	Yksityisyrittäjä/Entrepreneur	6,5	5,2	6,0	7,7	5,6	4,3	7,7	6,6	5,8	5,7	7,1	6,9	7,9	7,2	6,1	6,3	6,2
	Ylempi toimihenkilö/Upper white-collar worker	11,0	7,4	8,5	8,2	10,9	14,2	4,1	8,1	9,5	,8	19,6	6,3	5,3	6,9	7,3	9,6	8,8
	Alempi toimihenkilö/Lower white-collar worker	21,1	27,0	17,4	13,1	22,5	23,5	16,5	20,2	20,9	9,6	35,9	12,0	14,6	15,8	15,2	16,7	20,5
	Työntekijä/Blue-collar worker	47,6	47,0	47,2	44,8	43,5	52,5	48,3	48,9	45,0	61,1	27,5	44,3	45,4	49,7	49,2	46,7	46,8
	Ei töissä kodin ulkopuolella/ Has not worked outside of home	12,6	13,5	20,9	26,2	17,1	4,8	23,0	15,8	18,5	22,7	9,1	30,0	26,3	20,2	21,1	20,0	17,2
	Yhteensä/Total (%)	100,0	100,0	100,0	100,0	100,0	100,0	100,0	100,0	100,0	100,0	100,0	100,0	100,0	100,0	100,0	100,0	100,0
	Yhteensä/Total (N)	246	230	235	183	383	152	356	452	441	513	357	931	907	870	868	867	894
	Puuttavia/Missing (n)	15	10	9	21	18	7	30	30	25	35	17	71	63	63	68	89	55

Prosentit 5-vuotiskäryhmittäin vakioitua
Percentages by 5-year age groups standardized

ELÄKEIKÄISEN VÄESTÖN TERVEYSKÄYTTÄYTYMINEN KEVÄT 2003 - HEALTH BEHAVIOUR OF THE FINNISH ELDERLY SPRING 2003

 Taulukko 6. Pääasiallinen ammatti ennen eläkeelle siirtymistä taustamuuttujien mukaan (%).
 Table 6. Main occupation before retirement by background variables (%).

		IKÄRYHMÄ/AGE GROUP				SIVILISÄÄTY/MARITAL STATUS			ASUMINEN/LIVING WITH			KOULUVUODET/SCHOOL YEARS		VUOSI/YEAR				
		65-69	70-74	75-79	80-84	Naimi- sissa/ Married	Naimaton/ Eronnut/ Single/ Divorced	Leski/ Widowed	Yksin/ Alone	Muiden kanssa/ With others	0-8 vuotta/ years	9- vuotta/ years	1993	1995	1997	1999	2001	2003
Miehet/ Males	Maataloustyö/Agricultural work	17,1	24,9	28,0	28,1	22,3	30,2	20,5	22,3	23,2	31,4	7,5	31,7	33,0	25,9	24,6	24,3	23,1
	Teollisuus- rakennustyö tai vastaava/Industrial work	38,3	40,4	35,6	32,3	36,7	40,8	41,8	42,4	36,5	43,1	28,2	39,4	36,1	39,3	36,0	38,5	37,7
	Toimisto- tai palvelutyö/Office work or services	41,4	31,1	34,2	37,3	38,4	23,8	35,6	31,5	37,5	22,3	61,6	26,7	24,8	27,5	37,4	33,5	36,2
	Muu työ/Other	3,2	3,6	2,2	2,3	2,7	5,3	2,2	3,8	2,8	3,2	2,7	2,3	6,2	7,4	2,1	3,7	3,0
	Yhteensä/Total (%)	100,0	100,0	100,0	100,0	100,0	100,0	100,0	100,0	100,0	100,0	100,0	100,0	100,0	100,0	100,0	100,0	100,0
	Yhteensä/Total (N)	222	225	225	217	654	112	121	201	678	575	294	1013	969	940	814	947	889
	Puuttuvia/Missing (n)	7	7	8	3	14	6	4	9	15	18	4	20	20	13	44	46	25
Naiset/ Females	Maataloustyö/Agricultural work	17,4	16,6	25,2	28,2	18,6	12,2	27,9	20,1	21,9	30,2	9,0	34,2	30,5	26,8	25,2	25,1	21,1
	Teollisuus- rakennustyö tai vastaava/Industrial work	9,7	10,8	13,2	8,7	9,3	11,6	11,8	11,4	10,1	16,2	3,6	13,5	15,6	15,6	12,2	13,5	10,7
	Toimisto- tai palvelutyö/Office work or services	65,6	62,8	47,9	42,6	61,6	72,8	42,8	55,1	57,4	39,9	78,5	31,6	31,0	38,6	46,1	47,7	56,2
	Kotirouva/Housewife	6,9	9,4	12,8	20,5	10,2	2,0	17,2	12,5	10,6	13,1	8,6	20,0	17,3	12,1	14,1	12,2	11,5
	Muu työ/Other	,4	,4	,9	,0	,2	1,5	,3	,9	,0	,6	,3	,8	5,6	6,9	2,4	1,6	,5
	Yhteensä/Total (%)	100,0	100,0	100,0	100,0	100,0	100,0	100,0	100,0	100,0	100,0	100,0	100,0	100,0	100,0	100,0	100,0	100,0
	Yhteensä/Total (N)	247	223	234	195	387	147	362	451	447	512	364	974	946	922	896	918	899
Puuttuvia/Missing (n)	14	17	10	9	14	12	24	31	19	36	10	28	24	11	40	38	50	

 Prosentit 5-vuotiskäryhmittäin vakioituja
 Percentages by 5-year age groups standardized

ELÄKEIKÄISEN VÄESTÖN TERVEYSKÄYTTÄYTYMINEN KEVÄT 2003 - HEALTH BEHAVIOUR OF THE FINNISH ELDERLY SPRING 2003

Taulukko 7. Vanhainkodissa tai muussa laitoksessa asuminen taustamuuttujien mukaan (%).

Table 7. Living in a nursing home or other institution by background variables (%).

		IKÄRYHMÄ/AGE GROUP				SIVILISÄÄTY/MARITAL STATUS			ASUMINEN/LIVING WITH		KOULUVUODET/SCHOOL YEARS		VUOSI/YEAR						
		65-69	70-74	75-79	80-84	Naimi- sissa/ Married	Naimaton/ Eronnut/ Single/ Divorced	Leski/ Widowed	Yksin/ Alone	Muiden kanssa/ With others	0-8 vuotta/ years	9- vuotta/ years	1993	1995	1997	1999	2001	2003	
Miehet/ Males	Ei/No	99,6	98,7	97,8	95,7	99,1	95,9	97,7	100,0	98,0	98,1	99,1	98,6	98,0	97,8	97,9	98,1	98,5	
	Kyllä/Yes	,4	1,3	2,2	4,3	,9	4,1	2,3	,0	2,0	1,9	,9	1,4	2,0	2,2	2,1	1,9	1,5	
	Yhteensä/Total (%)	100,0	100,0	100,0	100,0	100,0	100,0	100,0	100,0	100,0	100,0	100,0	100,0	100,0	100,0	100,0	100,0	100,0	100,0
	Yhteensä/Total (N)	227	229	225	210	653	114	121	202	679	575	295	974	942	921	830	963	891	
	Puuttuvia/Missing (n)	2	3	8	10	15	4	4	8	14	18	3	59	47	32	28	30	23	
Naiset/ Females	Ei/No	98,5	99,6	96,2	94,0	98,6	97,1	96,3	100,0	94,9	96,8	98,7	97,0	96,4	97,1	96,9	96,6	97,4	
	Kyllä/Yes	1,5	,4	3,8	6,0	1,4	2,9	3,7	,0	5,1	3,2	1,3	3,0	3,6	2,9	3,1	3,4	2,6	
	Yhteensä/Total (%)	100,0	100,0	100,0	100,0	100,0	100,0	100,0	100,0	100,0	100,0	100,0	100,0	100,0	100,0	100,0	100,0	100,0	100,0
	Yhteensä/Total (N)	260	238	239	199	397	157	380	475	461	539	371	919	922	889	921	919	936	
	Puuttuvia/Missing (n)	1	2	5	5	4	2	6	7	5	9	3	83	48	44	15	37	13	

Prosentit 5-vuotiskäryhmittäin vakioituja
Percentages by 5-year age groups standardized

ELÄKEIKÄISEN VÄESTÖN TERVEYSKÄYTTÄYTYMINEN KEVÄT 2003 - HEALTH BEHAVIOUR OF THE FINNISH ELDERLY SPRING 2003

Taulukko 8. Asuinpaikka taustamuuttujien mukaan (%).

Table 8. Place of living by background variables (%).

		IKÄRYHMÄ/AGE GROUP				SIVILISÄÄTY/MARITAL STATUS			ASUMINEN/LIVING WITH		KOULUVUODET/SCHOOL YEARS		VUOSI/YEAR					
		65-69	70-74	75-79	80-84	Naimi- sissa/ Married	Naimaton/ Eronnut/ Single/ Divorced	Leski/ Widowed	Yksin/ Alone	Muiden kanssa/ With others	0-8 vuotta/ years	9- vuotta/ years	1993	1995	1997	1999	2001	2003
Miehet/ Males	Kaupunki/Town	51,3	52,8	48,5	57,9	53,6	42,9	53,9	49,4	52,5	42,9	67,9	51,2	50,9	53,2	52,7	54,1	51,9
	Taajama/Densely populated area	18,3	13,5	16,6	11,6	16,1	14,3	13,8	14,4	16,1	16,2	14,9	13,3	12,0	12,9	15,4	12,9	15,7
	Maaseutu tai haja-asutusalue/ Countryside	30,4	33,6	34,9	30,6	30,3	42,8	32,4	36,2	31,4	40,9	17,2	35,5	37,1	33,9	31,9	33,1	32,4
	Yhteensä/Total (%)	100,0	100,0	100,0	100,0	100,0	100,0	100,0	100,0	100,0	100,0	100,0	100,0	100,0	100,0	100,0	100,0	100,0
	Yhteensä/Total (N)	224	229	229	216	658	115	123	210	685	583	294	1024	979	949	852	976	898
	Puuttuvia/Missing (n)	5	3	4	4	10	3	2	0	8	10	4	9	10	4	6	17	16
Naiset/ Females	Kaupunki/Town	53,1	58,7	55,8	54,5	52,3	72,5	52,0	60,3	51,1	48,6	65,1	54,0	53,9	52,8	52,4	55,2	55,6
	Taajama/Densely populated area	17,6	16,2	17,8	12,9	14,6	11,9	20,2	18,0	14,8	18,2	14,2	14,1	11,8	15,1	16,8	15,0	16,4
	Maaseutu tai haja-asutusalue/ Countryside	29,3	25,1	26,4	32,7	33,0	15,6	27,8	21,7	34,0	33,2	20,7	32,0	34,3	32,1	30,8	29,8	28,0
	Yhteensä/Total (%)	100,0	100,0	100,0	100,0	100,0	100,0	100,0	100,0	100,0	100,0	100,0	100,0	100,0	100,0	100,0	100,0	100,0
	Yhteensä/Total (N)	256	235	242	202	397	155	380	474	460	543	371	984	959	930	922	946	935
	Puuttuvia/Missing (n)	5	5	2	2	4	4	6	8	6	5	3	18	11	3	14	10	14

Prosentit 5-vuotiskäryhmittäin vakioituja
 Percentages by 5-year age groups standardized

ELÄKEIKÄISEN VÄESTÖN TERVEYSKÄYTTÄYTYMINEN KEVÄT 2003 - HEALTH BEHAVIOUR OF THE FINNISH ELDERLY SPRING 2003

Taulukko 9. Asuinmuoto taustamuuttujien mukaan (%).

Table 9. Type of living by background variables (%).

		IKÄRYHMÄ/AGE GROUP				SIVIILISÄÄTY/MARITAL STATUS			ASUMINEN/LIVING WITH		KOULUVUODET/SCHOOL YEARS		VUOSI/YEAR	
		65-69	70-74	75-79	80-84	Naimi- sissa/ Married	Naimaton/ Eronnut/ Single/ Divorced	Leski/ Widowed	Yksin/ Alone	Muiden kanssa/ With others	0-8 vuotta/ years	9- vuotta/ years	2001	2003
Miehet/ Males	Kerrostalo/Flat	26,9	27,9	30,1	36,7	27,0	33,0	38,8	39,6	26,0	26,2	34,6	30,8	29,0
	Pari- tai rivitalo/Semi-detached or terraced house	17,6	15,7	16,2	15,1	16,1	19,5	15,1	16,9	16,2	15,6	18,8	13,9	16,4
	Omakotitalo/Detached house	55,5	56,3	53,7	48,2	56,9	47,5	46,1	43,5	57,8	58,3	46,6	55,4	54,5
	Yhteensä/Total (%)	100,0	100,0	100,0	100,0	100,0	100,0	100,0	100,0	100,0	100,0	100,0	100,0	100,0
	Yhteensä/Total (N)	227	229	229	218	663	116	122	210	690	585	296	983	903
	Puuttuvia/Missing (n)	2	3	4	2	5	2	3	0	3	8	2	10	11
Naiset/ Females	Kerrostalo/Flat	36,8	41,8	51,9	49,3	32,9	68,6	46,5	55,5	33,1	40,5	48,8	43,2	44,2
	Pari- tai rivitalo/Semi-detached or terraced house	16,7	13,4	14,0	15,3	11,0	14,3	18,9	17,3	12,4	15,0	14,9	15,4	14,8
	Omakotitalo/Detached house	46,5	44,8	34,2	35,5	56,1	17,1	34,6	27,2	54,5	44,5	36,3	41,4	41,0
	Yhteensä/Total (%)	100,0	100,0	100,0	100,0	100,0	100,0	100,0	100,0	100,0	100,0	100,0	100,0	100,0
	Yhteensä/Total (N)	258	239	243	203	399	157	384	480	462	545	374	942	943
	Puuttuvia/Missing (n)	3	1	1	1	2	2	2	2	4	3	0	14	6

Prosentit 5-vuotiskäryhmittäin vakioituja
Percentages by 5-year age groups standardized

ELÄKEIKÄISEN VÄESTÖN TERVEYSKÄYTTÄYTYMINEN KEVÄT 2003 - HEALTH BEHAVIOUR OF THE FINNISH ELDERLY SPRING 2003

Taulukko 10. Asuminen iän ja kouluvuosien mukaan (%).

Table 10. Living with by age and school years (%).

		IKÄRYHMÄ/AGE GROUP				KOULUVUODET/ SCHOOL YEARS		VUOSI/YEAR					
		65-69	70-74	75-79	80-84	0-8 vuotta/ years	9- vuotta/ years	1993	1995	1997	1999	2001	2003
Miehet/ Males	Yksin/ Alone	21,6	20,1	22,2	29,5	24,8	17,1	18,7	18,1	18,4	20,1	20,2	22,1
	Muiden kanssa/ With others	78,4	79,9	77,8	70,5	75,2	82,9	81,3	81,9	81,6	79,9	79,8	77,9
	Yhteensä/Total (%)	100,0	100,0	100,0	100,0	100,0	100,0	100,0	100,0	100,0	100,0	100,0	100,0
	Yhteensä/Total (N)	227	229	230	217	586	295	1025	976	948	850	984	903
	Puuttuvia/Missing (n)	2	3	3	3	7	3	8	13	5	8	9	11
Naiset/ Females	Yksin/ Alone	38,7	41,7	61,3	64,7	54,3	43,8	49,9	50,9	51,9	51,9	47,3	49,8
	Muiden kanssa/ With others	61,3	58,3	38,7	35,3	45,7	56,2	50,1	49,1	48,1	48,1	52,7	50,2
	Yhteensä/Total (%)	100,0	100,0	100,0	100,0	100,0	100,0	100,0	100,0	100,0	100,0	100,0	100,0
	Yhteensä/Total (N)	261	240	243	204	548	374	991	959	928	929	954	948
	Puuttuvia/Missing (n)	0	0	1	0	0	0	11	11	5	7	2	1

Prosentit 5-vuotiskäryhmittäin vakioituja
Percentages by 5-year age groups standardized

ELÄKEIKÄISEN VÄESTÖN TERVEYSKÄYTTÄYTYMINEN KEVÄT 2003 - HEALTH BEHAVIOUR OF THE FINNISH ELDERLY SPRING 2003

 Taulukko 11. Kaupungistumisaste taustamuuttujien mukaan (%).
 Table 11. Urbanization by background variables (%).

		IKÄRYHMÄ/AGE GROUP				SIVILISÄÄTY/MARITAL STATUS			ASUMINEN/LIVING WITH		KOULUVUODET/SCHOOL YEARS		VUOSI/YEAR					
		65-69	70-74	75-79	80-84	Naimi- sissa/ Married	Naimaton/ Eronnut/ Single/ Divorced	Leski/ Widowed	Yksin/ Alone	Muiden kanssa/ With others	0-8 vuotta/ years	9- vuotta/ years	1993	1995	1997	1999	2001	2003
Miehet/ Males	Pääkaupunkiseutu/Helsinki region	12,2	11,2	10,3	13,2	12,2	10,0	9,0	9,0	9,8	6,7	20,8	12,3	13,9	12,6	13,9	12,1	11,6
	Isot kaupungit/Cities	21,0	22,4	20,2	22,7	21,3	17,4	27,2	27,2	22,0	18,7	26,8	22,1	20,2	20,4	20,1	22,1	21,4
	Pienet kunnat/Small towns	34,1	28,9	34,8	31,8	33,9	28,5	28,5	28,5	28,7	33,3	29,6	22,2	26,6	30,4	29,4	29,3	32,4
	Maalaiskunnat/Rural areas	32,8	37,5	34,8	32,3	32,7	44,2	35,3	35,3	39,6	41,3	22,8	43,5	39,3	36,6	36,6	36,5	34,6
	Yhteensä/Total (%)	100,0	100,0	100,0	100,0	100,0	100,0	100,0	100,0	100,0	100,0	100,0	100,0	100,0	100,0	100,0	100,0	100,0
	Yhteensä/Total (N)	229	232	233	220	668	118	125	125	210	593	298	1033	989	953	858	993	914
Naiset/ Females	Pääkaupunkiseutu/Helsinki region	16,1	15,4	14,8	15,2	11,9	26,1	14,9	14,9	18,5	10,1	23,2	14,5	14,5	15,4	13,6	13,1	15,4
	Isot kaupungit/Cities	18,8	22,5	20,1	24,0	22,0	28,5	16,8	16,8	21,1	18,3	25,4	22,0	22,5	21,8	25,9	25,3	21,1
	Pienet kunnat/Small towns	30,3	30,0	29,9	28,4	30,1	26,3	31,2	31,2	29,8	32,7	25,1	22,0	27,3	26,9	27,4	27,9	29,8
	Maalaiskunnat/Rural areas	34,9	32,1	35,2	32,4	36,1	19,1	37,1	37,1	30,6	38,8	26,3	41,5	35,7	36,0	33,1	33,7	33,7
	Yhteensä/Total (%)	100,0	100,0	100,0	100,0	100,0	100,0	100,0	100,0	100,0	100,0	100,0	100,0	100,0	100,0	100,0	100,0	100,0
	Yhteensä/Total (N)	261	240	244	204	401	159	386	386	482	548	374	1002	970	933	936	956	949

 Prosentit 5-vuotiskäryhmittäin vakioituja
 Percentages by 5-year age groups standardized

ELÄKEIKÄISEN VÄESTÖN TERVEYSKÄYTTÄYTYMINEN KEVÄT 2003 - HEALTH BEHAVIOUR OF THE FINNISH ELDERLY SPRING 2003

Taulukko 12. Asuinalue taustamuuttujien mukaan (%).

Table 12. Area of living by background variables (%).

		IKÄRYHMÄ/AGE GROUP				SIVILISÄÄTY/MARITAL STATUS			ASUMINEN/LIVING WITH		KOULUVUODET/SCHOOL YEARS		VUOSI/YEAR					
		65-69	70-74	75-79	80-84	Naimi- sissa/ Married	Naimaton/ Eronnut/ Single/ Divorced	Leski/ Widowed	Yksin/ Alone	Muiden kanssa/ With others	0-8 vuotta/ years	9- vuotta/ years	1993	1995	1997	1999	2001	2003
Miehet/ Males	Uusimaa/Southern Finland	17,9	19,0	19,3	19,1	19,3	17,8	14,7	16,9	19,2	13,9	27,3	19,1	20,0	20,2	20,2	20,2	18,7
	Länsi-Suomi/Western Finland	20,1	25,4	21,9	25,9	24,2	20,6	17,1	19,5	23,9	24,7	19,6	25,0	27,8	25,2	25,0	23,8	22,8
	Keski-Suomi/Central Finland	28,4	22,8	23,2	22,3	23,8	21,8	35,8	26,9	24,2	25,4	23,7	23,4	20,3	22,5	22,0	24,0	24,8
	Kaakkois-Suomi/South-East Finland	10,0	13,4	12,9	14,1	12,2	13,9	10,0	12,6	12,0	12,7	11,5	11,0	9,5	11,2	11,1	12,1	12,1
	Itä-Suomi/Eastern Finland	6,1	7,3	11,6	9,1	7,7	7,8	9,0	8,9	7,7	8,7	6,8	9,6	9,7	9,6	9,5	8,5	8,0
	Pohjois-Suomi/Northern Finland	17,5	12,1	11,2	9,5	12,8	18,0	13,3	15,2	12,9	14,6	11,1	12,0	12,7	11,3	12,1	11,3	13,5
	Yhteensä/Total (%)	100,0	100,0	100,0	100,0	100,0	100,0	100,0	100,0	100,0	100,0	100,0	100,0	100,0	100,0	100,0	100,0	100,0
	Yhteensä/Total (N)	229	232	233	220	668	118	125	210	693	593	298	1033	989	953	858	993	914
Naiset/ Females	Uusimaa/Southern Finland	23,8	20,8	23,8	23,0	18,1	35,9	22,6	26,6	19,1	17,4	30,6	20,0	21,5	21,8	20,2	19,9	22,8
	Länsi-Suomi/Western Finland	18,0	27,5	22,1	25,0	26,2	15,0	22,9	21,1	24,9	26,0	18,9	27,6	26,2	22,6	23,4	26,2	23,0
	Keski-Suomi/Central Finland	24,1	25,0	24,2	25,0	24,6	24,8	24,0	24,4	24,7	23,4	25,7	22,2	22,1	23,5	23,6	20,6	24,5
	Kaakkois-Suomi/South-East Finland	10,0	6,7	10,7	8,3	9,6	7,5	8,8	8,1	9,5	8,8	9,4	10,2	11,1	10,9	10,6	10,4	8,9
	Itä-Suomi/Eastern Finland	11,1	10,0	8,6	10,3	9,5	9,3	10,8	9,7	10,4	11,9	7,3	8,1	8,1	9,8	10,1	10,4	10,0
	Pohjois-Suomi/Northern Finland	13,0	10,0	10,7	8,3	12,0	7,6	10,8	10,1	11,4	12,5	8,0	11,9	11,0	11,5	12,1	12,4	10,7
	Yhteensä/Total (%)	100,0	100,0	100,0	100,0	100,0	100,0	100,0	100,0	100,0	100,0	100,0	100,0	100,0	100,0	100,0	100,0	100,0
	Yhteensä/Total (N)	261	240	244	204	401	159	386	482	466	548	374	1002	970	933	936	956	949

 Prosentit 5-vuotiskäryhmittäin vakioituja
 Percentages by 5-year age groups standardized

ELÄKEIKÄISEN VÄESTÖN TERVEYSKÄYTTÄYTYMINEN KEVÄT 2003 - HEALTH BEHAVIOUR OF THE FINNISH ELDERLY SPRING 2003

 Taulukko 13. Oma arvio terveydestä taustamuuttujien mukaan (%).
 Table 13. Self-perceived health by background variables (%).

		IKÄRYHMÄ/AGE GROUP				SIVIILISÄÄTY/MARITAL STATUS			ASUMINEN/LIVING WITH			KOULUVUODET/SCHOOL YEARS		VUOSI/YEAR				
		65-69	70-74	75-79	80-84	Naimi- sissa/ Married	Naimaton/ Eronnut/ Single/ Divorced	Leski/ Widowed	Yksin/ Alone	Muiden kanssa/ With others	0-8 vuotta/ years	9- vuotta/ years	1993	1995	1997	1999	2001	2003
Miehet/ Males	Hyvä/Good	14,4	14,8	6,2	5,0	13,2	6,3	7,7	7,1	12,9	8,2	18,4	6,9	7,3	11,3	11,9	10,5	11,7
	Melko hyvä/Reasonably good	39,3	36,1	28,6	22,0	34,0	41,7	25,9	35,7	33,8	32,2	38,4	25,6	29,1	25,6	27,2	30,3	34,1
	Keskitasoinen/Average	32,3	35,7	42,3	46,3	36,1	32,2	50,5	39,4	36,6	38,9	32,8	45,8	43,1	42,5	44,1	40,7	37,1
	Melko huono/Rather poor	12,2	10,0	18,9	20,6	14,0	13,9	13,7	14,2	13,5	15,7	10,1	17,1	16,8	16,9	13,0	14,5	13,9
	Huono/Poor	1,7	3,5	4,0	6,0	2,7	5,9	2,2	3,6	3,2	5,0	,3	4,6	3,7	3,7	3,8	4,0	3,2
	Yhteensä/Total (%)	100,0	100,0	100,0	100,0	100,0	100,0	100,0	100,0	100,0	100,0	100,0	100,0	100,0	100,0	100,0	100,0	100,0
	Yhteensä/Total (N)	229	230	227	218	662	117	122	209	691	588	294	1022	977	949	850	988	904
	Puuttuvia/Missing (n)	0	2	6	2	6	1	3	1	2	5	4	11	12	4	8	5	10
Naiset/ Females	Hyvä/Good	16,2	15,9	7,8	5,4	12,3	14,0	11,2	12,8	11,5	8,4	17,9	9,6	8,3	7,7	9,3	8,2	12,1
	Melko hyvä/Reasonably good	35,9	31,8	32,9	27,1	33,5	34,3	30,3	32,8	32,2	29,2	36,8	26,6	30,8	27,4	31,7	31,0	32,4
	Keskitasoinen/Average	39,4	41,4	42,4	38,4	42,6	37,4	39,7	38,9	42,1	42,2	37,8	42,8	41,4	45,4	40,4	44,1	40,5
	Melko huono/Rather poor	5,8	10,0	13,6	24,1	10,1	9,4	15,9	12,6	11,7	16,0	6,9	15,5	15,6	15,5	14,6	13,3	12,2
	Huono/Poor	2,7	,8	3,3	4,9	1,5	4,9	2,9	2,9	2,5	4,2	,5	5,5	3,9	4,0	3,9	3,3	2,7
	Yhteensä/Total (%)	100,0	100,0	100,0	100,0	100,0	100,0	100,0	100,0	100,0	100,0	100,0	100,0	100,0	100,0	100,0	100,0	100,0
	Yhteensä/Total (N)	259	239	243	203	399	159	383	480	463	545	373	994	957	927	926	949	944
	Puuttuvia/Missing (n)	2	1	1	1	2	0	3	2	3	3	1	8	13	6	10	7	5

 Prosentit 5-vuotiskäryhmittäin vakioituja
 Percentages by 5-year age groups standardized

ELÄKEIKÄISEN VÄESTÖN TERVEYSKÄYTTÄYTYMINEN KEVÄT 2003 - HEALTH BEHAVIOUR OF THE FINNISH ELDERLY SPRING 2003

Taulukko 14. Onko tuntenut itsensä jännittyneeksi tai stressaantuneeksi viimeisen kuukauden aikana taustamuuttujien mukaan (%).
Table 14. Persons with nervous tension or stress during the last month by background variables (%).

		IKÄRYHMÄ/AGE GROUP				SIVIILISÄÄTY/MARITAL STATUS			ASUMINEN/LIVING WITH		KOULUVUODET/SCHOOL YEARS		VUOSI/YEAR				
		65-69	70-74	75-79	80-84	Naimi- sissa/ Married	Naimaton/ Eronnut/ Single/ Divorced	Leski/ Widowed	Yksin/ Alone	Muiden kanssa/ With others	0-8 vuotta/ years	9- vuotta/ years	1995	1997	1999	2001	2003
Miehet/ Males	Elämä melkein sietämätöntä/My life is nearly unbearable	,9	2,2	1,3	2,8	1,6	2,1	1,0	1,8	1,5	2,3	,4	1,7	2,2	1,6	1,7	1,6
	Enemmän kuin ihmiset yleensä/ More than people in general	6,6	9,7	8,1	7,3	7,4	10,3	8,9	7,2	8,0	9,6	4,9	9,4	8,1	8,5	8,1	7,9
	Kuten ihmiset yleensä/As people in generally	46,9	43,2	50,7	53,2	46,6	49,8	46,8	50,9	46,3	47,5	45,9	49,5	48,6	50,7	47,1	47,3
	Ei lainkaan/Not at all	45,6	44,9	39,9	36,7	44,4	37,8	43,3	40,1	44,2	40,6	48,7	39,4	41,2	39,2	43,1	43,2
	Yhteensä/Total (%)	100,0	100,0	100,0	100,0	100,0	100,0	100,0	100,0	100,0	100,0	100,0	100,0	100,0	100,0	100,0	100,0
	Yhteensä/Total (N)	228	227	223	218	656	116	122	208	685	582	295	950	933	840	968	896
	Puuttuvia/Missing (n)	1	5	10	2	12	2	3	2	8	11	3	39	20	18	25	18
Naiset/ Females	Elämä melkein sietämätöntä/My life is nearly unbearable	1,2	,4	1,3	1,5	1,0	1,2	1,0	1,2	,9	1,0	1,1	2,5	1,6	1,7	1,8	1,0
	Enemmän kuin ihmiset yleensä/ More than people in general	6,2	6,4	9,3	7,6	7,8	9,7	5,6	6,8	7,7	7,5	6,8	9,0	8,4	8,2	7,7	7,3
	Kuten ihmiset yleensä/As people in generally	52,3	54,5	51,3	51,8	54,8	49,3	51,2	51,2	54,0	53,3	52,0	48,8	52,5	52,3	51,5	52,6
	Ei lainkaan/Not at all	40,3	38,7	38,1	39,1	36,3	39,9	42,2	40,8	37,4	38,1	40,1	39,8	37,5	37,9	39,0	39,1
	Yhteensä/Total (%)	100,0	100,0	100,0	100,0	100,0	100,0	100,0	100,0	100,0	100,0	100,0	100,0	100,0	100,0	100,0	100,0
	Yhteensä/Total (N)	258	235	236	197	396	155	373	471	455	531	373	935	907	916	921	926
	Puuttuvia/Missing (n)	3	5	8	7	5	4	13	11	11	17	1	35	26	20	35	23

Prosentit 5-vuotiskäryhmittäin vakioituna
Percentages by 5-year age groups standardized

ELÄKEIKÄISEN VÄESTÖN TERVEYSKÄYTTÄYTYMINEN KEVÄT 2003 - HEALTH BEHAVIOUR OF THE FINNISH ELDERLY SPRING 2003

Taulukko 15. Tunne ettei pysty täyttämään arkielämän vaatimuksia taustamuuttujien mukaan (%).
Table 15. The feeling of not being able to fulfil the demands of everyday life by background variables (%).

		IKÄRYHMÄ/AGE GROUP				SIVILISÄÄTY/MARITAL STATUS			ASUMINEN/LIVING WITH		KOULUVUODET/SCHOOL YEARS		VUOSI/YEAR			
		65-69	70-74	75-79	80-84	Naimi- sissa/ Married	Naimaton/ Eronnut/ Single/ Divorced	Leski/ Widowed	Yksin/ Alone	Muiden kanssa/ With others	0-8 vuotta/ years	9- vuotta/ years	1997	1999	2001	2003
Miehet/ Males	Lähes aina/Most of the time	2,2	4,4	8,8	5,1	5,0	4,8	,5	3,6	4,9	6,2	1,1	5,6	4,5	5,5	4,6
	Usein/Often	4,4	6,1	8,3	14,8	6,7	8,6	6,7	7,5	6,6	7,9	5,0	6,8	5,8	7,7	6,9
	Silloin tällöin/Every now and then	18,0	17,5	21,5	25,9	18,3	22,0	23,5	21,5	18,8	21,4	15,3	21,6	21,9	21,4	19,5
	Harvoin/Seldom	38,2	38,4	35,1	31,9	38,5	33,8	31,7	32,5	38,3	35,7	40,1	37,3	38,5	33,6	36,9
	Ei koskaan/Never	37,3	33,6	26,3	22,2	31,6	30,7	37,6	35,0	31,3	28,8	38,5	28,7	29,3	31,9	32,1
	Yhteensä/Total (%)	100,0	100,0	100,0	100,0	100,0	100,0	100,0	100,0	100,0	100,0	100,0	100,0	100,0	100,0	100,0
	Yhteensä/Total (N)	228	229	228	216	658	117	123	210	687	585	294	941	843	980	901
	Puuttuvia/Missing (n)	1	3	5	4	10	1	2	0	6	8	4	12	15	13	13
Naiset/ Females	Lähes aina/Most of the time	,8	1,7	2,9	8,5	2,1	4,4	3,3	2,7	3,1	4,2	1,3	4,5	5,4	4,1	2,9
	Usein/Often	3,9	5,1	10,8	9,0	6,9	4,5	7,8	6,2	7,5	8,6	4,2	8,5	8,0	7,8	6,8
	Silloin tällöin/Every now and then	22,8	27,4	30,0	37,5	25,3	28,3	32,0	31,1	25,7	29,8	27,3	29,5	27,7	27,4	28,5
	Harvoin/Seldom	44,8	39,2	32,9	26,0	42,6	34,6	31,4	33,2	40,7	32,8	41,9	35,8	34,1	36,7	37,0
	Ei koskaan/Never	27,8	26,6	23,3	19,0	23,1	28,2	25,5	26,8	22,9	24,7	25,3	21,7	24,8	24,1	24,8
	Yhteensä/Total (%)	100,0	100,0	100,0	100,0	100,0	100,0	100,0	100,0	100,0	100,0	100,0	100,0	100,0	100,0	100,0
	Yhteensä/Total (N)	259	237	240	200	396	157	380	477	458	538	373	914	921	938	936
	Puuttuvia/Missing (n)	2	3	4	4	5	2	6	5	8	10	1	19	15	18	13

Prosentit 5-vuotiskäryhmittäin vakioituja
Percentages by 5-year age groups standardized

ELÄKEIKÄISEN VÄESTÖN TERVEYSKÄYTTÄYTYMINEN KEVÄT 2003 - HEALTH BEHAVIOUR OF THE FINNISH ELDERLY SPRING 2003

 Taulukko 16. Elämäntapa verrattuna muihin samanikäisiin taustamuuttujien mukaan (%).
 Table 16. Lifestyle compared to peers by background variables (%).

		IKÄRYHMÄ/AGE GROUP				SIVIILISÄÄTY/MARITAL STATUS			ASUMINEN/LIVING WITH		KOULUVUODET/SCHOOL YEARS		VUOSI/YEAR			
		65-69	70-74	75-79	80-84	Naimi- sissa/ Married	Naimaton/ Eronnut/ Single/ Divorced	Leski/ Widowed	Yksin/ Alone	Muiden kanssa/ With others	0-8 vuotta/ years	9- vuotta/ years	1997	1999	2001	2003
Miehet/ Males	Paljon kiivastahtisempi/Much faster pace	4,4	2,2	2,6	1,4	2,9	4,0	2,8	2,6	3,1	2,6	4,0	4,1	1,6	2,7	3,0
	Kiivastahtisempi/Faster pace	18,9	20,6	14,1	16,6	19,3	17,6	11,3	17,8	18,4	16,4	22,0	14,7	18,7	17,4	18,2
	Samanlainen/Similar pace	43,6	43,4	43,2	40,3	43,5	38,4	44,2	36,9	44,9	41,5	46,3	38,6	41,2	38,5	43,1
	Rauhallisempi/Slower pace	27,3	26,3	30,0	33,2	26,6	31,0	36,8	35,1	26,0	30,5	23,5	37,5	32,8	34,6	28,2
	Paljon rauhallisempi/Much slower pace	5,7	7,5	10,1	8,5	7,7	8,9	4,8	7,6	7,5	9,0	4,2	5,1	5,7	6,9	7,5
	Yhteensä/Total (%)	100,0	100,0	100,0	100,0	100,0	100,0	100,0	100,0	100,0	100,0	100,0	100,0	100,0	100,0	100,0
	Yhteensä/Total (N)	227	228	227	211	657	115	118	202	686	580	291	941	842	962	893
	Puuttuvia/Missing (n)	2	4	6	9	11	3	7	8	7	13	7	12	16	31	21
Naiset/ Females	Paljon kiivastahtisempi/Much faster pace	2,4	3,9	2,9	1,5	2,9	3,3	2,5	2,4	3,2	2,2	3,5	1,8	,9	1,4	2,8
	Kiivastahtisempi/Faster pace	19,3	16,8	10,5	10,1	16,7	18,1	11,3	14,1	15,4	12,1	19,0	13,2	14,0	11,7	14,7
	Samanlainen/Similar pace	40,2	34,5	36,8	32,2	40,5	28,2	34,6	34,1	38,3	35,0	38,2	36,6	43,0	41,2	36,3
	Rauhallisempi/Slower pace	32,3	38,8	40,2	43,2	34,3	44,1	39,9	40,2	35,9	41,7	32,5	38,4	34,1	38,4	38,0
	Paljon rauhallisempi/Much slower pace	5,9	6,0	9,6	13,1	5,6	6,3	11,7	9,1	7,2	8,9	6,9	10,0	8,0	7,2	8,1
	Yhteensä/Total (%)	100,0	100,0	100,0	100,0	100,0	100,0	100,0	100,0	100,0	100,0	100,0	100,0	100,0	100,0	100,0
	Yhteensä/Total (N)	254	232	239	199	390	152	380	470	453	532	368	909	917	915	924
	Puuttuvia/Missing (n)	7	8	5	5	11	7	6	12	13	16	6	24	19	41	25

 Prosentit 5-vuotiskäryhmittäin vakioituja
 Percentages by 5-year age groups standardized

ELÄKEIKÄISEN VÄESTÖN TERVEYSKÄYTTÄYTYMINEN KEVÄT 2003 - HEALTH BEHAVIOUR OF THE FINNISH ELDERLY SPRING 2003

 Taulukko 17 a. Miesten sairaudet viimeksi kuluneen vuoden aikana taustamuuttujien mukaan (%).
 Table 17 a. Males incidence of diseases during the previous year by background variables (%).

		IKÄRYHMÄ/AGE GROUP				SIVIILISÄÄTY/MARITAL STATUS			ASUMINEN/LIVING WITH			KOULUVUODET/SCHOOL YEARS		VUOSI/YEAR					
		65-69	70-74	75-79	80-84	Naimi- sissa/ Married	Naimaton/ Eronnut/ Single/ Divorced	Leski/ Widowed	Yksin/ Alone	Muiden kanssa/ With others	0-8 vuotta/ years	9- vuotta/ years	1993	1995	1997	1999	2001	2003	
Miehet/ Males	Kohonnut verenpaine, verenpainetauti/High blood pressure, hypertension	38,4	37,5	40,8	40,9	38,4	37,0	45,3	41,4	38,8	37,8	41,9	29,3	29,5	33,0	34,0	38,4	38,9	
	Sokeritauti/Diabetes	12,7	12,1	12,9	15,9	13,7	9,2	13,0	9,7	14,0	14,2	11,1	11,9	10,7	12,5	10,8	13,7	12,9	
	Sydänveritulppa/Myocardial infarction	1,3	2,2	6,0	10,0	4,2	1,8	1,9	1,4	4,2	4,1	2,8	,9	4,9	5,6	5,2	5,3	3,6	
	Sepelvaltimotauti, agina pectoris/Coronary disease	13,1	16,8	23,6	21,8	18,1	13,1	18,8	15,2	18,3	19,1	14,4	22,6	24,1	20,9	17,9	17,5	17,5	
	Sydämen vajaatoiminta/Heart failure	7,0	12,5	17,2	17,7	11,1	16,0	14,1	15,8	11,0	13,7	9,7	17,0	15,6	14,4	13,4	11,5	12,1	
	Nivelreuma/Rheumatic arthritis	,9	2,6	5,6	3,6	2,7	1,9	3,0	1,9	3,0	3,3	1,6	4,3	5,2	5,0	3,5	4,1	2,7	
	Muu nivelsairaus/Other articular disease	14,0	15,1	15,9	14,5	14,3	16,0	15,8	15,5	14,8	16,5	11,7	14,2	15,4	12,4	14,8	14,6	14,8	
	Selän kulumavika, muu selkäsairaus/Back illness	27,5	31,5	27,9	27,7	28,7	33,1	24,4	30,9	28,4	30,2	25,2	30,3	31,7	29,2	26,0	28,9	28,8	
	Kuuhkoputkentulehdus, keuhko- laajentuma/Emphysema, chronic bronchitis	6,1	6,9	12,0	9,5	8,2	7,8	7,4	7,3	8,2	9,0	5,6	11,5	9,9	9,6	6,4	8,1	8,0	
	Virtsateiden tulehdus, munuais- tulehdus/Chronic pyelonephritis	3,1	2,2	2,1	5,9	2,7	2,5	5,0	3,9	2,7	3,0	2,6	7,6	7,1	3,1	4,0	2,7	2,9	
	Muut virtsavaivat/Uropathy	18,3	23,7	28,8	36,4	24,1	25,3	25,4	25,4	24,1	23,9	25,3	,	,	21,0	22,7	25,8	24,3	
	Viherkaihi/Green cataract	,9	5,2	4,7	6,8	3,4	3,0	7,0	4,7	3,3	4,2	3,1	3,7	4,2	5,0	3,8	3,3	3,7	
	Osteoporoosi/Osteoporosis	1,7	,9	3,0	2,7	1,7	2,7	2,2	2,1	1,8	2,0	1,4	,	,	1,8	1,2	2,1	1,9	
	Masennus/Depression	5,2	5,2	7,3	8,2	5,5	7,3	7,7	6,2	6,0	8,0	2,8	,	,	,	,	7,8	6,0	
	Ei edellä mainittuja sairauksia/No diseases mentioned above	29,7	24,1	11,6	11,8	23,0	25,0	10,8	18,3	22,3	19,8	26,1	26,2	22,9	24,0	24,6	20,6	22,0	
	Yhteensä/Total (N)	229	232	233	220	668	118	125	210	693	593	298	1033	989	953	858	993	914	

 Prosentit 5-vuotiskäryhmittäin vakioituja
 Percentages by 5-year age groups standardized

ELÄKEIKÄISEN VÄESTÖN TERVEYSKÄYTTÄYTYMINEN KEVÄT 2003 - HEALTH BEHAVIOUR OF THE FINNISH ELDERLY SPRING 2003

 Taulukko 17 b. Naisten sairaudet viimeksi kuluneen vuoden aikana taustamuuttujien mukaan (%).
 Table 17 b. Females incidence of diseases during the previous year by background variables (%).

		IKÄRYHMÄ/AGE GROUP				SIVILISÄÄTY/MARITAL STATUS		ASUMINEN/LIVING WITH			KOULUVUODET/SCHOOL YEARS		VUOSI/YEAR					
		65-69	70-74	75-79	80-84	Naimi- sissa/ Married	Naimaton/ Eronnut/ Single/ Divorced	Leski/ Widowed	Yksin/ Alone	Muiden kanssa/ With others	0-8 vuotta/ years	9- vuotta/ years	1993	1995	1997	1999	2001	2003
Naiset/ Females	Kohonnut verenpaine, verenpainetauti/High blood pressure, hypertension	44,4	43,3	53,3	51,5	48,1	43,8	48,5	47,2	48,0	47,2	47,9	31,3	38,6	41,8	42,7	42,7	47,6
	Sokeritauti/Diabetes	7,7	7,5	14,8	10,3	7,5	9,8	12,5	12,0	7,8	10,8	8,1	11,6	13,2	12,6	11,6	9,8	9,9
	Sydänveritulppa/Myocardial infarction	3,1	,8	4,1	3,9	1,7	3,1	4,0	3,2	2,5	3,5	2,1	,1	3,5	2,6	3,3	2,1	2,8
	Sepelvaltimotauti, agina pectoris/Coronary disease	10,3	11,3	17,2	20,1	10,2	14,3	18,0	15,7	12,4	17,7	7,8	21,2	22,6	19,0	18,8	17,9	14,0
	Sydämen vajaatoiminta/Heart failure	7,3	6,3	14,3	23,5	8,9	10,8	15,1	12,4	10,8	14,2	8,3	21,7	19,4	17,2	12,8	13,9	11,6
	Nivelreuma/Rheumatic arthritis	5,4	4,2	5,7	8,8	5,6	3,6	6,6	5,1	6,3	6,0	5,0	7,3	6,3	6,1	7,0	7,6	5,7
	Muu nivelsairaus/Other articular disease	21,5	20,0	19,3	22,5	20,1	20,0	21,8	21,6	19,8	20,3	21,1	19,6	18,6	19,3	19,2	16,8	20,7
	Selän kulumavika, muu selkäsairaus/Back illness	26,4	28,3	32,4	27,5	27,3	23,6	32,3	29,0	28,1	32,1	24,1	29,9	34,8	29,8	27,4	29,2	28,6
	Keuhkoputkentulehdus, keuhko- laajentuma/Emphysema, chronic bronchitis	5,0	3,8	6,6	6,9	4,4	7,2	5,7	5,2	5,5	5,0	5,5	6,8	6,5	5,8	5,4	5,8	5,4
	Virtsateiden tulehdus, munuais- tulehdus/Chronic pyelonephritis	2,7	2,9	3,7	9,3	2,3	5,1	5,9	4,5	3,9	5,0	3,0	9,6	9,4	7,4	7,0	6,6	4,2
	Muut virtsavaivat/Uropathy	8,8	7,1	10,2	16,7	9,1	11,7	10,5	10,3	9,9	10,7	9,5	,	,	11,1	11,3	10,8	10,1
	Viherkaihi/Green cataract	4,2	6,7	6,1	7,8	5,6	5,9	6,3	6,2	5,8	5,6	6,8	5,6	6,7	8,4	6,8	5,3	6,0
	Osteoporoosi/Osteoporosis	8,8	10,4	11,9	21,1	10,6	16,4	12,3	13,5	10,7	12,3	12,0	,	,	11,9	13,0	12,6	12,2
	Masennus/Depression	5,7	7,9	8,2	10,8	6,2	8,8	9,3	7,5	8,3	9,1	6,1	,	,	,	,	9,4	7,9
	Ei edellä mainittuja sairauksia/No diseases mentioned above	25,7	23,8	17,6	13,2	19,8	24,6	20,8	22,2	19,7	18,9	23,8	23,9	20,8	18,8	20,4	19,8	20,9
	Yhteensä/Total (N)	261	240	244	204	401	159	386	482	466	548	374	1002	970	933	936	956	949

 Prosentit 5-vuotiskäryhmittäin vakioituja
 Percentages by 5-year age groups standardized

ELÄKEIKÄISEN VÄESTÖN TERVEYSKÄYTTÄYTYMINEN KEVÄT 2003 - HEALTH BEHAVIOUR OF THE FINNISH ELDERLY SPRING 2003

Taulukko 18 a. Miesten oireet ja vaivat viimeksi kuluneen kuukauden aikana taustamuuttujien mukaan (%).
Table 18 a. Males incidence of symptoms and complaints during the previous month by background variables (%).

	IKÄRYHMÄ/AGE GROUP				SIVILISÄÄTY/MARITAL STATUS			ASUMINEN/LIVING WITH			KOULUVUODET/SCHOOL YEARS		VUOSI/YEAR					
	65-69	70-74	75-79	80-84	Naimi- sissa/ Married	Naimaton/ Eronnut/ Single/ Divorced	Leski/ Widowed	Yksin/ Alone	Muiden kanssa/ With others	0-8 vuotta/ years	9- vuotta/ years	1993	1995	1997	1999	2001	2003	
Miehet/ Males																		
Rintakipu rasiuksessa/Chest pain during exercise	15,3	12,9	20,2	21,8	16,6	16,2	15,7	15,5	16,7	18,5	12,6	26,8	24,4	21,6	16,5	16,9	16,3	
Nivelsärky/Joint ache	31,9	26,7	30,9	30,0	30,2	28,1	30,2	29,0	30,2	32,8	24,6	26,1	25,0	23,8	24,5	27,1	29,9	
Selkäkipu selkäsärky/Backache	36,7	30,2	34,8	25,9	32,1	37,7	31,6	35,0	32,8	35,2	29,4	34,9	36,5	33,2	32,5	35,4	33,0	
Hammassärky/Toothache	3,5	3,4	3,4	2,3	3,9	,6	3,4	,9	3,9	3,8	2,7	3,3	3,5	3,2	3,4	4,0	3,3	
Päänsärky/Headache	16,6	14,2	14,6	13,2	14,6	16,3	16,9	16,5	14,9	14,7	15,6	18,3	15,6	15,4	16,5	13,3	15,0	
Jalkojen turvotus/Swelling of feet	8,7	16,4	15,0	21,4	13,4	11,5	19,7	16,5	13,2	14,4	11,7	13,7	12,3	11,5	11,6	14,8	13,9	
Suonikohjuja/Varicose veins	7,0	10,3	12,4	10,9	9,2	9,1	13,6	11,0	9,0	9,7	9,3	9,8	8,8	10,2	10,0	10,1	9,7	
Ihottuma/Eczema	10,0	16,4	12,0	14,1	11,8	17,1	15,4	14,2	12,7	12,5	13,3	13,7	12,2	14,4	12,7	13,2	12,9	
Unettomuus/Insomnia	19,2	18,1	23,2	19,5	20,2	18,3	17,8	18,4	20,3	19,3	20,9	20,0	19,0	20,2	20,8	22,1	19,8	
Masentuneisuus/Depression	4,8	6,0	8,2	10,9	6,2	7,9	8,1	7,0	6,6	8,5	3,6	10,5	9,6	9,3	9,9	9,7	6,6	
Huimaus/Dizziness	11,4	13,4	18,0	19,1	15,5	10,8	10,1	9,3	15,8	16,6	10,7	21,7	20,7	19,1	15,6	15,2	14,3	
Ummetus/Constipation	6,1	9,5	17,6	17,3	11,0	11,0	10,9	11,7	10,8	11,9	8,9	14,8	13,2	12,8	12,8	11,1	10,9	
Närästys/Heartburn	25,3	18,1	17,6	16,8	21,1	20,8	16,1	17,4	21,4	20,8	20,2	,,	,,	19,4	18,0	18,5	20,5	
Ruoansulatusvaivoja/Indigestion	20,1	20,3	17,2	19,1	18,6	24,7	15,7	21,1	18,8	17,8	21,7	,,	,,	14,8	16,2	19,9	19,4	
Virtsamisvaivoja/Urine problems	21,8	23,7	31,8	34,5	25,3	28,5	26,9	28,7	25,2	25,6	26,7	,,	,,	22,3	22,4	28,3	26,0	
Ei edellä mainittuja oireita/No symptoms mentioned above	15,7	20,3	10,7	11,4	15,6	14,9	16,6	15,4	15,0	12,8	20,6	22,3	19,9	16,7	18,0	15,7	15,6	
Yhteensä/Total (N)	229	232	233	220	668	118	125	210	693	593	298	1033	989	953	858	993	914	

Prosentit 5-vuotiskäryhmittäin vakioituja
Percentages by 5-year age groups standardized

ELÄKEIKÄISEN VÄESTÖN TERVEYSKÄYTTÄYTYMINEN KEVÄT 2003 - HEALTH BEHAVIOUR OF THE FINNISH ELDERLY SPRING 2003

Taulukko 18 b. Naisten oireet ja vaivat viimeksi kuluneen kuukauden aikana taustamuuttujien mukaan (%).
Table 18 b. Females incidence of symptoms and complaints during the previous month by background variables (%).

	IKÄRYHMÄ/AGE GROUP				SIVILISÄÄTY/MARITAL STATUS			ASUMINEN/LIVING WITH			KOULUVUODET/SCHOOL YEARS		VUOSI/YEAR					
	65-69	70-74	75-79	80-84	Naimi- sissa/ Married	Naimaton/ Eronnut/ Single/ Divorced	Leski/ Widowed	Yksin/ Alone	Muiden kanssa/ With others	0-8 vuotta/ years	9- vuotta/ years	1993	1995	1997	1999	2001	2003	
Naiset/ Females																		
Rintakipu rasituksessa/Chest pain during exercise	11,5	5,8	16,8	15,7	10,9	9,2	14,4	11,7	12,2	15,0	8,3	21,3	21,7	18,0	17,5	15,7	11,9	
Nivelsärky/Joint ache	37,5	32,9	31,6	42,2	36,0	34,2	35,6	34,6	36,5	35,4	34,8	32,4	31,2	33,9	36,1	33,1	35,5	
Selkäkipu selkäsärky/Backache	37,9	36,7	36,5	33,8	35,4	32,7	39,7	35,8	37,0	41,0	30,5	34,9	37,7	35,0	36,8	36,6	36,5	
Hammassärky/Toothache	4,6	3,3	3,7	2,9	4,4	4,3	2,8	2,8	4,6	3,8	3,7	2,6	1,8	2,8	2,9	2,3	3,7	
Päänsärky/Headache	25,3	23,3	16,4	21,6	22,9	18,4	22,1	21,4	22,3	21,4	23,6	23,7	22,7	23,2	22,5	23,3	21,9	
Jalkojen turvotus/Swelling of feet	23,4	22,1	29,1	35,8	23,3	29,0	29,2	28,9	24,5	29,5	22,5	28,6	26,6	30,1	28,8	28,6	26,6	
Suonikohjuja/Varicose veins	19,9	19,6	23,8	18,6	20,9	24,6	18,4	20,8	20,3	23,1	17,5	24,7	23,9	24,3	24,4	24,4	20,6	
Ihottuma/Eczema	10,0	9,6	10,7	13,2	10,6	8,0	11,8	9,7	11,5	11,0	10,0	9,9	8,4	11,8	9,9	12,5	10,6	
Unettomuus/Insomnia	26,4	25,8	31,6	27,9	29,8	19,6	28,7	26,9	28,7	28,2	27,8	24,4	28,4	27,3	28,2	25,9	27,8	
Masentuneisuus/Depression	7,3	7,5	12,3	17,6	8,6	9,6	12,9	10,2	10,6	12,5	7,6	15,1	14,6	12,7	15,5	9,9	10,4	
Huimaus/Dizziness	10,7	13,8	23,0	32,4	14,6	18,8	22,8	20,7	16,3	23,6	12,3	23,1	24,6	25,9	24,4	24,4	18,4	
Ummetus/Constipation	15,3	14,2	14,8	14,2	14,3	12,3	16,2	14,1	15,2	16,8	12,2	17,5	17,8	17,5	17,0	15,5	14,7	
Närästys/Heartburn	25,7	16,7	15,6	18,6	20,0	16,1	19,9	18,4	20,3	19,4	19,8	,	,	19,5	17,4	19,9	19,3	
Ruoansulatusvaivoja/Indigestion	23,4	18,3	21,7	16,7	18,2	24,4	20,8	20,8	19,9	19,7	22,4	,	,	20,6	19,9	21,4	20,3	
Virtsaamisvaivoja/Urine problems	10,3	7,1	12,7	17,2	10,0	11,3	12,6	11,2	11,2	12,6	9,7	,	,	11,6	11,5	12,5	11,2	
Ei edellä mainittuja oireita/No symptoms mentioned above	14,6	17,1	16,8	9,8	15,1	18,3	13,6	16,0	14,1	12,7	17,7	17,1	14,3	12,5	11,2	13,2	15,0	
Yhteensä/Total (N)	261	240	244	204	401	159	386	482	466	548	374	1002	970	933	936	956	949	

Prosentit 5-vuotiskäryhmittäin vakioituja
Percentages by 5-year age groups standardized

ELÄKEIKÄISEN VÄESTÖN TERVEYSKÄYTTÄYTYMINEN KEVÄT 2003 - HEALTH BEHAVIOUR OF THE FINNISH ELDERLY SPRING 2003

 Taulukko 19. Tehdyt tutkimukset viimeisen vuoden aikana taustamuuttujien mukaan (%).
 Table 19. Tests made during the previous year by background variables (%).

		IKÄRYHMÄ/AGE GROUP				SIVILISÄÄTY/MARITAL STATUS			ASUMINEN/LIVING WITH			KOULUVUODET/SCHOOL YEARS		VUOSI/YEAR			
		65-69	70-74	75-79	80-84	Naimi- sissa/ Married	Naimaton/ Eronnut/ Single/ Divorced	Leski/ Widowed	Yksin/ Alone	Muiden kanssa/ With others	0-8 vuotta/ years	9- vuotta/ years	1997	1999	2001	2003	
Miehet/ Males	Verenpaine mitattu/Blood pressure measurement	79,5	83,6	88,4	90,5	84,3	75,4	92,5	83,5	84,3	85,8	81,1	82,9	83,5	83,2	83,9	
	Veren kolesteripitoisuus mitattu/ Cholesterol test	55,5	54,7	51,1	59,5	56,9	46,0	53,7	47,9	56,9	52,4	60,0	49,1	48,3	54,3	54,7	
	Tehty luutiheyden mittausta/Bone density test	1,3	2,6	3,9	5,5	2,1	2,6	5,8	5,2	2,1	2,8	2,3	1,8	1,9	2,1	2,7	
	Tutkittu eturauhanen/Prostate screening	35,8	37,1	36,1	40,5	36,5	34,9	42,9	38,7	35,9	33,5	41,7	27,8	32,4	33,7	36,8	
	Ei ole tehty edellä mainittuja tutkimuksia/ No tests mentioned above	16,6	11,2	8,2	5,5	10,9	21,4	6,1	13,5	11,2	10,7	13,4	13,8	13,4	13,2	11,8	
	Yhteensä/Total (N)	229	232	233	220	668	118	125	210	693	593	298	953	858	993	914	
Naiset/ Females	Verenpaine mitattu/Blood pressure measurement	82,4	88,8	91,4	84,3	87,8	82,4	88,1	86,8	86,8	87,0	86,6	85,2	84,7	84,1	86,8	
	Veren kolesteripitoisuus mitattu/ Cholesterol test	58,6	62,9	55,7	40,2	57,1	51,7	56,2	58,1	53,8	56,0	55,4	44,4	46,2	47,8	55,9	
	Tehty luutiheyden mittausta/Bone density test	11,5	11,7	7,4	5,9	11,9	7,5	7,8	7,9	10,9	8,5	10,3	1,8	6,9	5,0	9,5	
	Ei ole tehty edellä mainittuja tutkimuksia/ No tests mentioned above	12,3	9,6	6,6	14,7	10,0	12,6	10,0	10,1	10,9	10,3	10,5	13,5	13,4	13,9	10,5	
	Yhteensä/Total (N)	261	240	244	204	401	159	386	482	466	548	374	933	936	956	949	

 Prosentit 5-vuotiskäryhmittäin vakioituja
 Percentages by 5-year age groups standardized

ELÄKEIKÄISEN VÄESTÖN TERVEYSKÄYTTÄYTYMINEN KEVÄT 2003 - HEALTH BEHAVIOUR OF THE FINNISH ELDERLY SPRING 2003

Taulukko 20. Tapaturmat viimeksi kuluneen vuoden aikana taustamuuttujien mukaan (%).

Table 20. Accidents during the previous year by background variables (%).

		IKÄRYHMÄ/AGE GROUP				SIVIILISÄÄTY/MARITAL STATUS			ASUMINEN/LIVING WITH		KOULUVUODET/SCHOOL YEARS		VUOSI/YEAR					
		65-69	70-74	75-79	80-84	Naimi- sissa/ Married	Naimaton/ Eronnut/ Single/ Divorced	Leski/ Widowed	Yksin/ Alone	Muiden kanssa/ With others	0-8 vuotta/ years	9- vuotta/ years	1993	1995	1997	1999	2001	2003
Miehet/ Males	Liikennetapaturma (mukana moottoriajoneuvo)/Traffic accident with motor vehicle	,0	,4	1,7	,5	,4	,6	1,7	1,3	,4	,9	,0	1,9	,9	,8	,9	,3	,6
	Muu liikennetapaturma/Other traffic accident	1,3	,0	,4	,9	,5	2,2	,0	,7	,7	,8	,4	1,1	,6	,9	,6	,7	,7
	Työtapaturma (ei työmatkalla tapahtunut)/Occupational accident	,9	,0	,4	,0	,3	,0	1,5	,0	,5	,4	,4	1,0	1,3	,6	1,5	,6	,4
	Kotitapaturma/Accidents at home	2,2	5,6	7,3	4,5	4,6	4,6	5,2	4,3	4,8	4,2	5,4	3,3	5,7	4,4	3,7	4,8	4,6
	Urheilutapaturma/Sports accident	,0	1,7	,4	,0	,8	,0	,0	,0	,8	,1	1,5	,7	,6	,7	,1	,6	,6
	Muu vapaa-ajan tapaturma/Other leisure time accident	3,9	1,7	1,7	,9	2,3	3,3	2,3	2,6	2,4	2,2	2,9	1,5	2,0	2,1	2,3	1,7	2,4
	Muu tapaturma/Other accident	,9	1,7	1,7	,5	1,4	,0	2,1	1,0	1,4	1,1	1,7	1,3	1,8	1,1	,7	1,8	1,3
	Ei tapaturmia/No accidents	91,7	89,2	86,3	92,7	89,9	91,5	87,2	90,8	89,4	91,0	87,6	90,3	87,4	90,7	91,2	89,8	89,9
Yhteensä/Total (N)	229	232	233	220	668	118	125	210	693	593	298	1033	989	953	858	993	914	
Naiset/ Females	Liikennetapaturma (mukana moottoriajoneuvo)/Traffic accident with motor vehicle	,4	1,3	,0	,0	,8	,0	,3	,2	,7	,2	,9	,6	,9	,5	,4	,4	,5
	Muu liikennetapaturma/Other traffic accident	,4	2,5	1,6	,5	1,1	1,8	1,4	1,7	,9	1,1	1,4	1,1	,7	1,4	,8	,5	1,3
	Työtapaturma (ei työmatkalla tapahtunut)/Occupational accident	,4	,0	,0	,0	,0	,7	,0	,2	,0	,2	,0	,3	,2	,1	,0	,3	,1
	Kotitapaturma/Accidents at home	1,5	4,6	4,5	6,4	2,3	2,6	6,6	5,3	2,7	3,6	4,2	7,5	7,8	6,8	7,1	6,5	4,0
	Urheilutapaturma/Sports accident	,4	,4	,0	,5	,7	,0	,0	,0	,6	,4	,3	,4	,1	,3	,1	,3	,3
	Muu vapaa-ajan tapaturma/Other leisure time accident	2,3	2,5	2,0	1,0	1,8	3,1	1,9	2,6	1,6	1,5	3,0	1,5	1,7	2,0	2,1	1,6	2,1
	Muu tapaturma/Other accident	1,1	,4	2,5	2,0	1,0	2,3	1,5	1,8	1,1	1,1	2,0	2,3	2,9	3,9	1,7	1,9	1,4
	Ei tapaturmia/No accidents	93,5	88,8	89,3	90,2	92,7	89,4	88,5	88,4	92,6	92,0	88,6	87,5	86,1	85,5	88,3	89,1	90,5
Yhteensä/Total (N)	261	240	244	204	401	159	386	482	466	548	374	1002	970	933	936	956	949	

 Prosentit 5-vuotiskäryhmittäin vakioituna
 Percentages by 5-year age groups standardized

ELÄKEIKÄISEN VÄESTÖN TERVEYSKÄYTTÄYTYMINEN KEVÄT 2003 - HEALTH BEHAVIOUR OF THE FINNISH ELDERLY SPRING 2003

Taulukko 21 a. Miesten lääkkeiden käyttö viimeksi kuluneen viikon aikana taustamuuttujien mukaan (%).
Table 21 a. Males use of medicines during the previous week by background variables (%).

		IKÄRYHMÄ/AGE GROUP				SIVILISÄÄTY/MARITAL STATUS			ASUMINEN/LIVING WITH			KOULUVUODET/SCHOOL YEARS		VUOSI/YEAR				
		65-69	70-74	75-79	80-84	Naimisissa/ Married	Naimaton/ Eronnut/ Single/ Divorced	Leski/ Widowed	Yksin/ Alone	Muiden kanssa/ With others	0-8 vuotta/ years	9- vuotta/ years	1993	1995	1997	1999	2001	2003
Miehet/ Males	Verenpainelääke/For high blood pressure	37,1	41,4	46,4	42,3	40,0	40,2	49,4	43,4	40,3	41,8	40,3	27,4	28,9	34,2	35,5	39,0	41,0
	Sydänlääke/For cardiac disease	21,0	28,0	41,6	43,6	30,7	25,3	33,2	28,0	30,2	31,0	28,8	32,5	35,5	32,8	28,7	29,2	30,2
	Päänsärky lääke/For headache	14,0	8,2	10,3	12,7	11,9	8,8	10,5	8,1	12,2	10,9	11,7	15,8	15,2	15,1	16,6	12,2	11,2
	Muu särky lääke/For other aches	27,5	23,3	26,6	29,5	25,6	29,2	25,0	25,4	26,4	29,3	21,2	24,1	24,9	24,8	25,1	24,9	26,2
	Rauhoittava lääke/Sedatives	1,7	2,2	7,7	8,6	3,9	3,8	4,5	3,2	4,1	4,6	3,1	9,4	7,5	8,5	7,1	5,7	3,9
	Masennuslääke/For depression	1,7	3,9	6,4	6,4	3,6	3,9	6,8	4,4	3,6	4,8	2,7					3,6	3,9
	Uni- tai nukahtamislääke/Sleeping pills	10,0	11,6	22,7	26,4	13,9	15,4	23,6	19,4	13,9	16,3	13,1		14,6	14,1	13,2	17,1	15,1
	Yskänlääke/For cough	5,7	9,9	8,6	10,0	8,4	6,6	8,4	6,0	8,5	9,2	6,1	13,2	16,7	12,2	10,9	13,0	8,1
	Rauta- tai vitamiinivalmiste/ Vitamins of ferrum	17,9	12,1	18,9	17,7	16,8	12,8	16,6	14,8	16,4	14,9	19,1	14,6	13,2	16,8	16,5	15,7	16,3
	Seleeni tai muu hivenaine/ Selenium or other trace element supplements	4,8	3,4	3,0	5,9	3,8	4,0	6,8	5,8	3,7	4,2	4,3	7,5	6,2	5,3	4,4	4,7	4,1
	Luontaistuotekaupan luontaistuote/Health food products	17,9	10,3	11,6	11,4	12,9	16,1	14,3	16,7	12,6	11,2	17,6	7,7	9,9	9,5	10,8	10,2	13,5
	Apteekin luonnonlääke/Natural pharmaceuticals	6,1	4,3	6,4	5,9	5,3	7,4	5,1	6,8	5,2	3,9	8,1	6,3	5,6	6,8	5,1	4,0	5,6
	Kolesterolilääke/Medicine for high cholesterol	22,7	23,7	21,9	22,3	24,9	16,5	16,8	15,8	24,5	21,5	25,5			6,4	9,8	18,4	22,8
	Ei käyttänyt edellä mainittuja lääkkeitä/Have not used any of the medicines mentioned above	17,5	22,0	9,9	10,5	16,7	19,2	11,3	17,1	16,5	16,2	17,2	23,4	18,5	18,7	20,6	17,9	16,4
	Yhteensä/Total (N)	229	232	233	220	668	118	125	210	693	593	298	1033	989	953	858	993	914

Prosentit 5-vuotiskäryhmittäin vakioituja
Percentages by 5-year age groups standardized

ELÄKEIKÄISEN VÄESTÖN TERVEYSKÄYTTÄYTYMINEN KEVÄT 2003 - HEALTH BEHAVIOUR OF THE FINNISH ELDERLY SPRING 2003

 Taulukko 21 b. Naisten lääkkeiden käyttö viimeksi kuluneen viikon aikana taustamuuttujien mukaan (%).
 Table 21 b. Females use of medicines during the previous week by background variables (%).

		IKÄRYHMÄ/AGE GROUP				SIVIILISÄÄTY/MARITAL STATUS		ASUMINEN/LIVING WITH			KOULUVUODET/SCHOOL YEARS		VUOSI/YEAR					
		65-69	70-74	75-79	80-84	Naimisissa/ Married	Naimaton/ Eronnut/ Single/ Divorced	Leski/ Widowed	Yksin/ Alone	Muiden kanssa/ With others	0-8 vuotta/ years	9- vuotta/ years	1993	1995	1997	1999	2001	2003
Naiset/ Females	Verenpainelääke/For high blood pressure	41,8	45,4	55,3	53,9	48,9	41,4	50,5	47,2	49,3	49,6	46,4	31,8	36,5	42,4	43,8	43,6	48,3
	Sydänlääke/For cardiac disease	14,6	20,8	29,1	35,3	20,9	22,0	27,3	25,1	22,3	28,3	16,9	32,7	32,3	29,8	27,8	28,8	23,6
	Päänsärky/lääke/For headache	23,0	21,3	13,1	20,6	20,1	15,7	20,6	19,2	20,1	20,4	18,8	21,1	21,1	20,6	19,4	23,1	19,6
	Muu särky/lääke/For other aches	33,7	34,2	33,2	33,8	34,4	28,8	35,1	32,3	35,2	34,8	32,2	31,3	31,5	32,9	33,2	35,9	33,7
	Rauhoittava lääke/Sedatives	2,3	1,7	8,2	10,3	2,1	3,9	8,7	6,4	3,6	7,1	2,4	11,9	10,9	8,6	9,6	6,3	5,0
	Masennuslääke/For depression	4,2	3,3	4,5	6,9	2,8	5,0	6,3	5,1	3,9	5,2	3,9					6,1	4,5
	Uni- tai nukahtamislääke/ Sleeping pills	15,7	18,3	26,6	33,3	19,6	14,2	28,3	24,9	19,7	23,3	21,7		19,4	19,1	22,1	23,4	22,3
	Yskänlääke/For cough	7,3	6,3	10,2	13,7	7,4	13,7	8,5	9,9	7,8	9,6	7,9	13,9	15,1	12,8	10,5	12,4	8,9
	Rauta- tai vitamiinivalmiste/ Vitamins of ferrum	31,0	29,6	30,3	31,4	28,4	35,4	31,0	32,6	28,3	29,1	32,6	25,0	26,1	27,8	26,6	28,2	30,5
	Seleeni tai muu hivenaine/ Selenium or other trace element supplements	11,5	5,0	7,4	5,9	8,0	7,8	7,2	7,5	7,7	7,5	8,1	12,2	8,8	10,6	7,4	7,2	7,6
	Luontaistuotekaupan luontaistuote/Health food products	23,0	18,8	15,2	11,8	19,1	18,4	16,1	17,6	18,2	16,0	20,1	17,2	16,0	15,0	14,4	14,9	17,8
	Apteekin luonnonlääke/Natural pharmaceuticals	12,3	9,6	7,8	7,8	9,8	9,0	9,7	9,9	9,4	7,0	13,4	9,6	9,0	10,3	8,6	8,5	9,6
	Kolesterolilääke/Medicine for high cholesterol	22,2	29,6	20,9	16,2	25,1	18,4	22,4	21,6	24,3	23,4	21,5			7,5	8,6	18,2	22,9
	Hormonilääkkeitä vaihdevuosiin/ Hormone replacement therapy	26,8	16,3	7,4	2,9	19,0	18,1	8,3	11,8	17,7	10,3	22,0		7,0	9,4	9,9	13,0	14,7
	Ei käyttänyt edellä mainittuja lääkkeitä/Have not used any of the medicines mentioned above	6,9	5,0	6,1	7,8	5,2	6,5	7,6	7,2	5,5	6,6	6,1	14,3	12,6	10,2	10,8	7,6	6,3
	Yhteensä/Total (N)	261	240	244	204	401	159	386	482	466	548	374	1002	970	933	936	956	949

 Prosentit 5-vuotiskäryhmittäin vakioituja
 Percentages by 5-year age groups standardized

ELÄKEIKÄISEN VÄESTÖN TERVEYSKÄYTTÄYTYMINEN KEVÄT 2003 - HEALTH BEHAVIOUR OF THE FINNISH ELDERLY SPRING 2003

Taulukko 22. Limaiset yskökset päivittäin viimeisen vuoden aikana taustamuuttujien mukaan (%).
Table 22. Incidence of daily mucous sputum during the previous year by background variables (%).

		IKÄRYHMÄ/AGE GROUP				SIVILISÄÄTY/MARITAL STATUS			ASUMINEN/LIVING WITH			KOULUVUODET/SCHOOL YEARS		VUOSI/YEAR				
		65-69	70-74	75-79	80-84	Naimi- sissa/ Married	Naimaton/ Eronnut/ Single/ Divorced	Leski/ Widowed	Yksin/ Alone	Muiden kanssa/ With others	0-8 vuotta/ years	9- vuotta/ years	1993	1995	1997	1999	2001	2003
Miehet/ Males	Ei ole/Not at all	72,2	67,2	68,2	60,1	68,5	68,8	67,5	68,1	68,7	67,0	71,9	66,4	64,7	63,6	68,5	67,3	68,5
	Alle 1 kk yhtäjaksoisesti/ Continuously for less than 1 month	15,7	19,0	13,3	17,4	15,8	22,3	12,8	18,2	15,7	17,8	13,3	13,8	15,5	17,0	13,9	14,3	16,4
	1-2 kk yhtäjaksoisesti/ Continuously for 1-2 months	3,5	3,1	4,6	5,6	3,6	1,1	9,3	4,3	3,8	3,8	4,0	5,8	4,1	5,2	5,7	5,4	3,9
	3 kk tai kauemmin/3 months or more	8,6	10,8	13,8	16,9	12,1	7,8	10,4	9,4	11,8	11,5	10,8	14,0	15,7	14,2	11,9	13,0	11,3
	Yhteensä/Total (%)	100,0	100,0	100,0	100,0	100,0	100,0	100,0	100,0	100,0	100,0	100,0	100,0	100,0	100,0	100,0	100,0	100,0
	Yhteensä/Total (N)	198	195	195	178	551	101	112	184	574	489	258	754	845	751	679	826	766
	Puuttuvia/Missing (n)	31	37	38	42	117	17	13	26	119	104	40	279	144	202	179	167	148
Naiset/ Females	Ei ole/Not at all	79,3	77,7	74,3	81,1	79,0	75,4	78,4	77,8	78,1	79,8	75,7	79,3	79,6	77,7	77,1	77,1	78,0
	Alle 1 kk yhtäjaksoisesti/ Continuously for less than 1 month	11,9	11,9	13,4	7,4	11,5	11,7	11,1	10,4	12,5	10,7	12,8	9,5	9,8	11,8	10,8	11,9	11,5
	1-2 kk yhtäjaksoisesti/ Continuously for 1-2 months	2,6	1,5	3,0	2,9	2,8	2,1	1,9	2,4	2,4	2,4	2,6	3,5	3,8	2,8	3,6	4,3	2,4
	3 kk tai kauemmin/3 months or more	6,2	8,9	9,4	8,6	6,8	10,8	8,7	9,4	6,9	7,1	8,8	7,6	6,7	7,7	8,5	6,7	8,2
	Yhteensä/Total (%)	100,0	100,0	100,0	100,0	100,0	100,0	100,0	100,0	100,0	100,0	100,0	100,0	100,0	100,0	100,0	100,0	100,0
	Yhteensä/Total (N)	227	202	202	175	346	135	322	408	398	455	330	718	798	713	743	744	806
	Puuttuvia/Missing (n)	34	38	42	29	55	24	64	74	68	93	44	284	172	220	193	212	143

Prosentit 5-vuotiskäryhmittäin vakioituja
Percentages by 5-year age groups standardized

ELÄKEIKÄISEN VÄESTÖN TERVEYSKÄYTTÄYTYMINEN KEVÄT 2003 - HEALTH BEHAVIOUR OF THE FINNISH ELDERLY SPRING 2003

Taulukko 23. Pituus taustamuuttujien mukaan (%).

Table 23. Height by background variables (%).

		IKÄRYHMÄ/AGE GROUP				SIVIILISÄÄTY/MARITAL STATUS			ASUMINEN/LIVING WITH		KOULUVUODET/SCHOOL YEARS		VUOSI/YEAR					
		65-69	70-74	75-79	80-84	Naimi- sissa/ Married	Naimaton/ Eronnut/ Single/ Divorced	Leski/ Widowed	Yksin/ Alone	Muiden kanssa/ With others	0-8 vuotta/ years	9- vuotta/ years	1993	1995	1997	1999	2001	2003
Miehet/ Males	140-149 cm	,0	,0	,0	,0	,0	,0	,0	,0	,0	,0	,0	,0	,2	,0	,0	,0	
	150-159 cm	,0	1,3	1,7	1,4	,8	,6	2,1	,4	1,1	1,3	,4	1,0	,8	,3	,8	,7	,9
	160-169 cm	21,0	16,4	27,1	22,6	19,6	28,9	21,4	24,6	20,1	25,1	13,4	25,1	24,1	25,8	20,6	20,1	21,0
	170-179 cm	59,4	62,9	53,7	62,2	59,4	59,7	59,3	61,9	58,6	59,0	61,1	57,5	59,1	58,0	61,2	60,8	59,6
	Yli/Over 179 cm	19,7	19,4	17,5	13,8	20,2	10,8	17,2	13,1	20,2	14,6	25,1	16,4	15,9	15,8	17,4	18,4	18,5
	Yhteensä/Total (%)	100,0	100,0	100,0	100,0	100,0	100,0	100,0	100,0	100,0	100,0	100,0	100,0	100,0	100,0	100,0	100,0	100,0
	Yhteensä/Total (N)	229	232	229	217	665	117	122	209	688	586	298	1009	967	944	845	982	907
	Puuttuvia/Missing (n)	0	0	4	3	3	1	3	1	5	7	0	24	22	9	13	11	7
Naiset/ Females	140-149 cm	,8	1,3	1,2	3,0	1,4	,7	1,8	1,5	1,4	1,6	1,0	2,4	1,7	1,7	1,2	1,8	1,4
	150-159 cm	36,7	37,0	37,9	32,0	38,8	32,7	35,2	32,7	39,6	39,9	31,3	38,9	36,8	37,9	35,6	34,3	36,3
	160-169 cm	52,9	55,9	56,8	59,4	53,0	60,0	56,9	59,3	52,6	53,9	58,9	53,0	56,5	54,9	58,5	57,7	55,8
	170-179 cm	9,7	5,9	3,7	5,6	6,7	6,5	6,1	6,6	6,2	4,4	8,8	5,7	4,9	5,6	4,6	6,1	6,4
	Yli/Over 179 cm	,0	,0	,4	,0	,2	,0	,0	,0	,2	,2	,0	,0	,1	,0	,1	,1	,1
	Yhteensä/Total (%)	100,0	100,0	100,0	100,0	100,0	100,0	100,0	100,0	100,0	100,0	100,0	100,0	100,0	100,0	100,0	100,0	100,0
	Yhteensä/Total (N)	259	238	243	197	400	156	378	473	463	538	373	971	930	914	914	934	937
	Puuttuvia/Missing (n)	2	2	1	7	1	3	8	9	3	10	1	31	40	19	22	22	12

Prosentit 5-vuotiskäryhmittäin vakioituja
 Percentages by 5-year age groups standardized

ELÄKEIKÄISEN VÄESTÖN TERVEYSKÄYTTÄYTYMINEN KEVÄT 2003 - HEALTH BEHAVIOUR OF THE FINNISH ELDERLY SPRING 2003

 Taulukko 24. Suhteellinen paino taustamuuttujien mukaan (%).
 Table 24. Body mass-index by background variables (%).

	IKÄRYHMÄ/AGE GROUP				SIVIILISÄÄTY/MARITAL STATUS			ASUMINEN/LIVING WITH			KOULUVUODET/SCHOOL YEARS		VUOSI/YEAR					
	65-69	70-74	75-79	80-84	Naimi- sissa/ Married	Naimaton/ Eronnut/ Single/ Divorced	Leski/ Widowed	Yksin/ Alone	Muiden kanssa/ With others	0-8 vuotta/ years	9- vuotta/ years	1993	1995	1997	1999	2001	2003	
Miehet/ Males	14,00-19,99	,9	1,3	5,7	,9	2,4	1,0	,9	,7	2,5	2,5	1,3	2,5	2,5	2,6	2,2	2,2	2,0
	20,00-23,99	20,5	20,3	22,7	26,9	21,3	20,8	26,0	24,4	21,1	20,5	24,5	20,3	21,7	23,4	20,4	20,3	21,6
	24,00-26,99	37,6	42,7	36,2	36,6	38,5	39,7	37,0	39,3	38,2	39,0	37,6	40,1	39,6	38,8	37,9	35,0	38,8
	Ylipaino 10-19% Overweight	20,5	22,4	19,7	29,6	22,2	21,8	21,4	18,8	22,8	21,0	23,5	24,9	23,9	22,5	24,8	25,7	21,9
	Ylipaino 20-29% Overweight	10,5	5,2	7,4	2,3	6,5	10,4	8,9	10,9	6,3	8,6	5,5	6,7	6,3	6,5	8,2	8,5	7,3
	Ylipaino väh. 30% Overweight or more	10,0	8,2	8,3	3,7	9,2	6,4	5,9	5,9	9,2	8,4	7,6	5,5	6,0	6,1	6,5	8,4	8,4
	Yhteensä/Total (%)	100,0	100,0	100,0	100,0	100,0	100,0	100,0	100,0	100,0	100,0	100,0	100,0	100,0	100,0	100,0	100,0	100,0
	Yhteensä/Total (N)	229	232	229	216	664	117	122	209	687	585	298	1004	953	942	842	975	906
Puuttuvia/Missing (n)	0	0	4	4	4	1	3	1	6	8	0	29	35	11	16	19	8	
Naiset/ Females	14,00-19,99	1,2	3,8	3,8	7,2	2,8	6,8	3,2	4,4	2,9	3,6	3,9	4,7	5,4	4,3	4,4	3,5	3,6
	20,00-23,99	19,6	19,8	24,8	30,9	20,7	27,8	23,2	24,7	21,2	21,3	24,4	22,1	21,6	21,7	24,4	21,8	22,9
	24,00-26,99	34,1	32,5	31,1	25,8	35,6	31,4	26,7	27,7	35,1	30,3	33,7	31,4	30,7	29,3	30,3	30,0	31,5
	Ylipaino 10-19% Overweight	21,2	21,9	23,1	22,7	23,3	18,5	22,3	21,7	22,6	24,5	18,4	24,1	24,2	22,8	20,6	22,3	22,1
	Ylipaino 20-29% Overweight	12,9	14,3	9,7	9,3	10,7	10,7	13,9	13,4	10,5	12,0	11,4	9,2	7,6	10,5	9,7	9,7	11,9
	Ylipaino väh. 30% Overweight or more	11,0	7,6	7,6	4,1	6,9	4,8	10,6	8,2	7,8	8,2	8,1	8,5	10,4	11,4	10,6	12,6	8,0
	Yhteensä/Total (%)	100,0	100,0	100,0	100,0	100,0	100,0	100,0	100,0	100,0	100,0	100,0	100,0	100,0	100,0	100,0	100,0	100,0
	Yhteensä/Total (N)	255	237	238	194	397	153	371	467	457	530	370	957	919	911	904	926	924
Puuttuvia/Missing (n)	6	3	6	10	4	6	15	15	9	18	4	45	51	22	32	30	25	

 Prosentit 5-vuotiskäryhmittäin vakioituja
 Percentages by 5-year age groups standardized

ELÄKEIKÄISEN VÄESTÖN TERVEYSKÄYTTÄYTYMINEN KEVÄT 2003 - HEALTH BEHAVIOUR OF THE FINNISH ELDERLY SPRING 2003

Taulukko 25. Käynti hammaslääkärin tai hammasteknikon luona viimeisen vuoden aikana taustamuuttujien mukaan (%).
Table 25. Visit to the dentist or to the dental technician during the last year by background variables (%).

		IKÄRYHMÄ/AGE GROUP				SIVILISÄÄTY/MARITAL STATUS			ASUMINEN/LIVING WITH		KOULUVUODET/SCHOOL YEARS		VUOSI/YEAR		
		65-69	70-74	75-79	80-84	Naimi- sissa/ Married	Naimaton/ Eronnut/ Single/ Divorced	Leski/ Widowed	Yksin/ Alone	Muiden kanssa/ With others	0-8 vuotta/ years	9- vuotta/ years	1999	2001	2003
Miehet/ Males	Hammaslääkärin luona/To the dentist	45,9	52,5	44,9	41,7	50,9	32,0	43,0	39,8	49,7	40,3	59,0	49,9	46,6	47,3
	Erikoishammasteknikon luona/ To the dental technician	7,7	7,6	13,0	10,6	8,7	6,7	15,3	12,4	8,1	10,5	7,2	9,9	7,7	9,1
	Ei ole käynyt/No	49,5	43,9	46,8	50,8	44,5	62,0	47,6	51,8	45,7	53,6	36,5	44,2	48,4	47,3
	Yhteensä/Total (N)	220	223	216	199	624	111	121	201	648	549	287	747	919	858
Naiset/ Females	Hammaslääkärin luona/To the dentist	58,5	56,8	42,0	30,1	55,2	55,1	39,5	46,6	51,6	36,3	66,5	40,8	43,4	49,1
	Erikoishammasteknikon luona/ To the dental technician	8,3	7,4	9,7	11,8	7,8	9,2	10,4	10,4	7,6	10,6	6,8	11,1	8,8	9,0
	Ei ole käynyt/No	35,6	39,3	51,8	60,2	39,9	38,5	53,3	46,6	43,2	55,8	30,1	51,7	49,7	44,8
	Yhteensä/Total (N)	253	229	226	186	383	151	358	454	439	510	361	849	871	894

Prosentit 5-vuotiskäryhmittäin vakioituja
Percentages by 5-year age groups standardized

ELÄKEIKÄISEN VÄESTÖN TERVEYSKÄYTTÄYTYMINEN KEVÄT 2003 - HEALTH BEHAVIOUR OF THE FINNISH ELDERLY SPRING 2003

Taulukko 26. Omien hampaiden lukumäärä taustamuuttujien mukaan (%).
Table 26. Number of own teeth by background variables (%).

		IKÄRYHMÄ/AGE GROUP				SIVILISÄÄTY/MARITAL STATUS			ASUMINEN/LIVING WITH			KOULUVUODET/SCHOOL YEARS		VUOSI/YEAR			
		65-69	70-74	75-79	80-84	Naimi- sissa/ Married	Naimaton/ Eronnut/ Single/ Divorced	Leski/ Widowed	Yksin/ Alone	Muiden kanssa/ With others	0-8 vuotta/ years	9- vuotta/ years	1997	1999	2001	2003	
Miehet/ Males	Ei yhtään hammasta/None	23,3	29,3	39,6	45,4	28,7	37,3	39,7	33,6	29,7	37,0	21,0	39,1	34,6	32,6	31,2	
	Muutamia/A few	35,2	31,0	33,0	31,9	32,4	36,8	31,6	38,9	31,9	35,1	28,3	32,1	30,5	33,0	33,1	
	20 tai enemmän/20 or more	41,4	39,7	27,4	22,7	38,9	25,8	28,7	27,5	38,3	28,0	50,7	28,7	34,9	34,3	35,8	
	Yhteensä/Total (%)	100,0	100,0	100,0	100,0	100,0	100,0	100,0	100,0	100,0	100,0	100,0	100,0	100,0	100,0	100,0	
	Yhteensä/Total (N)	227	232	230	216	661	116	125	208	686	587	296	927	837	978	905	
	Puuttuvia/Missing (n)	2	0	3	4	7	2	0	2	7	6	2	26	21	15	9	
Naiset/ Females	Ei yhtään hammasta/None	25,8	33,1	45,6	56,3	31,9	32,6	47,5	40,2	36,3	50,7	20,8	53,3	48,7	42,4	38,2	
	Muutamia/A few	30,1	28,0	28,5	24,6	27,2	27,7	29,6	30,1	26,2	28,5	27,5	25,7	24,8	29,1	28,1	
	20 tai enemmän/20 or more	44,1	39,0	25,9	19,1	40,9	39,7	22,9	29,8	37,5	20,8	51,7	21,0	26,5	28,4	33,7	
	Yhteensä/Total (%)	100,0	100,0	100,0	100,0	100,0	100,0	100,0	100,0	100,0	100,0	100,0	100,0	100,0	100,0	100,0	
	Yhteensä/Total (N)	256	236	239	199	393	156	378	471	458	536	369	893	905	925	930	
	Puuttuvia/Missing (n)	5	4	5	5	8	3	8	11	8	12	5	40	31	31	19	

Prosentit 5-vuotiskäryhmittäin vakioituja
Percentages by 5-year age groups standardized

ELÄKEIKÄISEN VÄESTÖN TERVEYSKÄYTTÄYTYMINEN KEVÄT 2003 - HEALTH BEHAVIOUR OF THE FINNISH ELDERLY SPRING 2003

 Taulukko 27. Onko hammasproteesi taustamuuttujien mukaan (%).
 Table 27. Dentures by background variables (%).

		IKÄRYHMÄ/AGE GROUP				SIVILISÄÄTY/MARITAL STATUS			ASUMINEN/LIVING WITH		KOULUVUODET/SCHOOL YEARS		VUOSI/YEAR			
		65-69	70-74	75-79	80-84	Naimi- sissa/ Married	Naimaton/ Eronnut/ Single/ Divorced	Leski/ Widowed	Yksin/ Alone	Muiden kanssa/ With others	0-8 vuotta/ years	9- vuotta/ years	1997	1999	2001	2003
Miehet/ Males	Ei ole/No dentures	41,2	37,3	28,4	25,4	38,1	28,3	29,5	29,4	37,6	31,3	44,9	32,1	36,3	35,5	35,5
	Alaproteesi/Lower dentures	1,8	1,8	,9	3,8	2,0	1,1	1,7	1,9	1,9	1,0	3,5	1,5	1,7	2,1	1,8
	Yläproteesi/Upper dentures	22,6	21,2	16,1	16,3	19,5	23,4	17,8	23,1	19,3	21,2	17,4	18,2	16,1	19,7	20,1
	Ala- ja yläproteesi/Lower and upper dentures	34,5	39,6	54,6	54,5	40,4	47,2	50,9	45,6	41,2	46,5	34,2	48,2	45,9	42,7	42,6
	Yhteensä/Total (%)	100,0	100,0	100,0	100,0	100,0	100,0	100,0	100,0	100,0	100,0	100,0	100,0	100,0	100,0	100,0
	Yhteensä/Total (N)	226	217	218	209	631	114	122	203	656	567	281	909	817	960	870
	Puuttuvia/Missing (n)	3	15	15	11	37	4	3	7	37	26	17	44	41	33	44
Naiset/ Females	Ei ole/No dentures	39,8	36,6	23,5	19,2	36,7	39,6	20,9	27,6	34,7	19,4	47,7	18,0	24,5	25,0	31,2
	Alaproteesi/Lower dentures	2,0	1,7	1,3	2,5	2,3	2,6	1,0	1,7	2,0	1,1	3,1	1,3	2,5	2,7	1,8
	Yläproteesi/Upper dentures	19,5	18,5	18,8	12,1	15,6	17,6	20,4	20,1	15,3	18,6	16,6	17,6	14,4	17,2	17,7
	Ala- ja yläproteesi/Lower and upper dentures	38,6	43,1	56,4	66,2	45,4	40,2	57,7	50,6	47,9	60,9	32,6	63,1	58,7	55,1	49,3
	Yhteensä/Total (%)	100,0	100,0	100,0	100,0	100,0	100,0	100,0	100,0	100,0	100,0	100,0	100,0	100,0	100,0	100,0
	Yhteensä/Total (N)	246	232	234	198	385	152	370	463	447	529	356	901	912	916	910
	Puuttuvia/Missing (n)	15	8	10	6	16	7	16	19	19	19	18	32	24	40	39

 Prosentit 5-vuotiskäryhmittäin vakioituja
 Percentages by 5-year age groups standardized

ELÄKEIKÄISEN VÄESTÖN TERVEYSKÄYTTÄYTYMINEN KEVÄT 2003 - HEALTH BEHAVIOUR OF THE FINNISH ELDERLY SPRING 2003

Taulukko 28. Hammasproteesin käyttö taustamuuttujien mukaan (%).
Table 28. Use of dentures by background variables (%).

		IKÄRYHMÄ/AGE GROUP				SIVIILISÄÄTY/MARITAL STATUS			ASUMINEN/LIVING WITH			KOULUVUODET/SCHOOL YEARS		VUOSI/YEAR			
		65-69	70-74	75-79	80-84	Naimi- sissa/ Married	Naimaton/ Eronnut/ Single/ Divorced	Leski/ Widowed	Yksin/ Alone	Muiden kanssa/ With others	0-8 vuotta/ years	9- vuotta/ years	1997	1999	2001	2003	
Miehet/ Males	Ei ole/No dentures	38,5	36,0	25,6	24,4	36,0	25,2	28,4	27,4	35,5	29,1	43,0	30,8	34,8	32,3	33,5	
	Käytän päivittäin/Daily	58,2	62,1	72,4	72,6	62,2	69,8	67,7	68,9	62,5	67,3	56,2	66,6	61,9	64,4	64,0	
	Käytän harvemmin/Not daily	3,3	1,9	2,0	3,0	1,9	5,0	3,9	3,7	2,0	3,6	,8	2,5	3,2	3,3	2,5	
	Yhteensä/Total (%)	100,0	100,0	100,0	100,0	100,0	100,0	100,0	100,0	100,0	100,0	100,0	100,0	100,0	100,0	100,0	
	Yhteensä/Total (N)	213	211	203	201	604	108	114	191	627	538	270	854	756	886	828	
	Puuttuvia/Missing (n)	16	21	30	19	64	10	11	19	66	55	28	99	102	107	86	
Naiset/ Females	Ei ole/No dentures	37,3	33,8	20,8	17,5	35,0	36,8	18,1	24,6	32,8	17,5	44,6	15,7	21,9	22,4	28,7	
	Käytän päivittäin/Daily	62,2	65,8	77,8	80,4	64,1	61,9	81,0	74,4	66,2	81,4	54,5	83,3	76,5	74,9	70,3	
	Käytän harvemmin/Not daily	,4	,5	1,4	2,1	1,0	1,4	,8	,9	1,0	1,1	,9	1,0	1,6	2,7	1,0	
	Yhteensä/Total (%)	100,0	100,0	100,0	100,0	100,0	100,0	100,0	100,0	100,0	100,0	100,0	100,0	100,0	100,0	100,0	
	Yhteensä/Total (N)	233	219	216	189	362	141	352	438	418	499	333	838	842	844	857	
	Puuttuvia/Missing (n)	28	21	28	15	39	18	34	44	48	49	41	95	94	112	92	

Prosentit 5-vuotiskäryhmittäin vakioituja
Percentages by 5-year age groups standardized

ELÄKEIKÄISEN VÄESTÖN TERVEYSKÄYTTÄYTYMINEN KEVÄT 2003 - HEALTH BEHAVIOUR OF THE FINNISH ELDERLY SPRING 2003

 Taulukko 29. Miten hyvin pystyy pureskelemaan ruokaa taustamuuttujien mukaan (%).
 Table 29. Able to chew food by background variables (%).

		IKÄRYHMÄ/AGE GROUP				SIVIILISÄÄTY/MARITAL STATUS			ASUMINEN/LIVING WITH		KOULUVUODET/SCHOOL YEARS		VUOSI/YEAR			
		65-69	70-74	75-79	80-84	Naimi- sissa/ Married	Naimaton/ Eronnut/ Single/ Divorced	Leski/ Widowed	Yksin/ Alone	Muiden kanssa/ With others	0-8 vuotta/ years	9- vuotta/ years	1997	1999	2001	2003
Miehet/ Males	Pystyn kaikkia ruokia/Able to chew all types of food	64,0	60,9	61,3	59,5	65,0	49,0	58,6	54,0	64,3	58,9	67,4	59,5	61,9	61,2	62,0
	Kovan ja sitkeän pureskelu vaikeaa/Chewing hard and leahery food is difficult	34,2	37,0	36,5	34,4	33,0	47,0	37,8	42,4	33,5	37,5	32,2	35,8	35,1	34,8	35,6
	Kaiken ruoan pureskelu vaikeaa/Chewing all types of food is difficult	1,8	2,2	1,7	6,0	1,9	4,1	3,6	3,6	2,0	3,6	,4	4,0	2,9	3,7	2,4
	Minkään ruoan pureskelu ei onnistu/Unable to chew anything	,0	,0	,4	,0	,1	,0	,0	,0	,1	,0	,0	,7	,1	,2	,1
	Yhteensä/Total (%)	100,0	100,0	100,0	100,0	100,0	100,0	100,0	100,0	100,0	100,0	100,0	100,0	100,0	100,0	100,0
	Yhteensä/Total (N)	228	230	230	215	661	115	125	208	685	583	297	935	836	972	903
	Puuttuvia/Missing (n)	1	2	3	5	7	3	0	2	8	10	1	18	22	21	11
Naiset/ Females	Pystyn kaikkia ruokia/Able to chew all types of food	72,7	66,2	57,4	49,0	69,2	56,4	58,6	58,1	67,5	58,0	69,3	61,0	59,4	62,2	62,9
	Kovan ja sitkeän pureskelu vaikeaa/Chewing hard and leahery food is difficult	26,5	33,3	39,3	47,5	29,0	42,4	39,4	40,6	30,2	40,3	28,8	36,9	37,8	35,2	35,3
	Kaiken ruoan pureskelu vaikeaa/Chewing all types of food is difficult	,8	,4	2,5	3,0	1,6	1,2	1,5	1,0	2,0	1,4	1,7	1,8	2,6	2,5	1,5
	Minkään ruoan pureskelu ei onnistu/Unable to chew anything	,0	,0	,8	,5	,2	,0	,5	,2	,4	,4	,2	,3	,3	,0	,3
	Yhteensä/Total (%)	100,0	100,0	100,0	100,0	100,0	100,0	100,0	100,0	100,0	100,0	100,0	100,0	100,0	100,0	100,0
	Yhteensä/Total (N)	260	234	242	202	397	159	380	476	461	542	370	909	901	928	938
	Puuttuvia/Missing (n)	1	6	2	2	4	0	6	6	5	6	4	24	35	28	11

 Prosentit 5-vuotiskäryhmittäin vakioituja
 Percentages by 5-year age groups standardized

ELÄKEIKÄISEN VÄESTÖN TERVEYSKÄYTTÄYTYMINEN KEVÄT 2003 - HEALTH BEHAVIOUR OF THE FINNISH ELDERLY SPRING 2003

 Taulukko 30. Lääkärin määräämä erikoisruokavalio taustamuuttujien mukaan (%).
 Table 30. Diet prescribed by a physician by background variables (%).

		IKÄRYHMÄ/AGE GROUP				SIVILISÄÄTY/MARITAL STATUS			ASUMINEN/LIVING WITH		KOULUVUODET/SCHOOL YEARS		VUOSI/YEAR						
		65-69	70-74	75-79	80-84	Naimi- sissa/ Married	Naimaton/ Eronnut/ Single/ Divorced	Leski/ Widowed	Yksin/ Alone	Muiden kanssa/ With others	0-8 vuotta/ years	9- vuotta/ years	1993	1995	1997	1999	2001	2003	
Miehet/ Males	Ei/No	90,7	89,1	87,4	88,8	88,9	93,3	85,7	91,7	88,6	88,0	91,3	86,7	88,5	85,9	89,2	88,5	89,3	
	Kyllä/Yes	9,3	10,9	12,6	11,2	11,1	6,7	14,3	8,3	11,4	12,0	8,7	13,3	11,5	14,1	10,8	11,5	10,7	
	Yhteensä/Total (%)	100,0	100,0	100,0	100,0	100,0	100,0	100,0	100,0	100,0	100,0	100,0	100,0	100,0	100,0	100,0	100,0	100,0	100,0
	Yhteensä/Total (N)	225	221	222	205	638	116	116	201	663	563	288	981	952	912	826	952	873	
	Puuttuvia/Missing (n)	4	11	11	15	30	2	9	9	30	30	10	52	37	41	32	41	41	
Naiset/ Females	Ei/No	86,7	87,5	87,4	81,1	87,1	82,8	86,4	86,1	86,4	85,0	88,4	84,6	83,8	81,2	82,5	84,6	86,2	
	Kyllä/Yes	13,3	12,5	12,6	18,9	12,9	17,2	13,6	13,9	13,6	15,0	11,6	15,4	16,2	18,8	17,5	15,4	13,8	
	Yhteensä/Total (%)	100,0	100,0	100,0	100,0	100,0	100,0	100,0	100,0	100,0	100,0	100,0	100,0	100,0	100,0	100,0	100,0	100,0	100,0
	Yhteensä/Total (N)	256	232	231	190	393	149	364	457	451	515	369	948	923	875	899	910	909	
	Puuttuvia/Missing (n)	5	8	13	14	8	10	22	25	15	33	5	54	47	58	37	46	40	

 Prosentit 5-vuotiskäryhmittäin vakioituja
 Percentages by 5-year age groups standardized

ELÄKEIKÄISEN VÄESTÖN TERVEYSKÄYTTÄYTYMINEN KEVÄT 2003 - HEALTH BEHAVIOUR OF THE FINNISH ELDERLY SPRING 2003

Taulukko 31. Aamupalan nauttiminen taustamuuttujien mukaan (%).

Table 31. Eating breakfast by background variables (%).

		IKÄRYHMÄ/AGE GROUP				SIVILISÄÄTY/MARITAL STATUS			ASUMINEN/LIVING WITH		KOULUVUODET/SCHOOL YEARS		VUOSI/YEAR						
		65-69	70-74	75-79	80-84	Naimi- sissa/ Married	Naimaton/ Eronnut/ Single/ Divorced	Leski/ Widowed	Yksin/ Alone	Muiden kanssa/ With others	0-8 vuotta/ years	9- vuotta/ years	1993	1995	1997	1999	2001	2003	
Miehet/ Males	Ei syö/No	10,2	7,0	7,0	6,5	7,9	10,9	4,4	6,9	8,3	9,3	5,4	12,1	10,8	11,8	10,1	9,5	8,1	
	Syö/Yes	89,8	93,0	93,0	93,5	92,1	89,1	95,6	93,1	91,7	90,7	94,6	87,9	89,2	88,2	89,9	90,5	91,9	
	Yhteensä/Total (%)	100,0	100,0	100,0	100,0	100,0	100,0	100,0	100,0	100,0	100,0	100,0	100,0	100,0	100,0	100,0	100,0	100,0	100,0
	Yhteensä/Total (N)	226	228	229	217	660	116	121	206	684	580	297	1012	948	935	853	983	900	
	Puuttuvia/Missing (n)	3	4	4	3	8	2	4	4	9	13	1	21	41	18	5	10	14	
Naiset/ Females	Ei syö/No	5,0	5,0	5,0	5,0	5,0	4,5	5,2	5,2	4,8	6,5	3,2	9,3	9,3	10,3	6,3	7,6	5,0	
	Syö/Yes	95,0	95,0	95,0	95,0	95,0	95,5	94,8	94,8	95,2	93,5	96,8	90,7	90,7	89,7	93,7	92,4	95,0	
	Yhteensä/Total (%)	100,0	100,0	100,0	100,0	100,0	100,0	100,0	100,0	100,0	100,0	100,0	100,0	100,0	100,0	100,0	100,0	100,0	100,0
	Yhteensä/Total (N)	261	239	241	201	397	158	384	481	460	542	374	987	937	920	926	936	942	
	Puuttuvia/Missing (n)	0	1	3	3	4	1	2	1	6	6	0	15	33	13	10	20	7	

Prosentit 5-vuotiskäryhmittäin vakioituja
 Percentages by 5-year age groups standardized

ELÄKEIKÄISEN VÄESTÖN TERVEYSKÄYTTÄYTYMINEN KEVÄT 2003 - HEALTH BEHAVIOUR OF THE FINNISH ELDERLY SPRING 2003

Taulukko 32. Päivittäisten lämpimien aterioiden syöminen taustamuuttujien mukaan (%).
Table 32. Daily hot meals by background variables (%).

		IKÄRYHMÄ/AGE GROUP				SIVILISÄÄTY/MARITAL STATUS		ASUMINEN/LIVING WITH			KOULUVUODET/SCHOOL YEARS		VUOSI/YEAR			
		65-69	70-74	75-79	80-84	Naimi- sissa/ Married	Naimaton/ Eronnut/ Single/ Divorced	Leski/ Widowed	Yksin/ Alone	Muiden kanssa/ With others	0-8 vuotta/ years	9- vuotta/ years	1997	1999	2001	2003
Miehet/ Males	Lounas ja päivällinen/ Lunch and dinner	34,1	30,8	44,3	45,6	38,8	29,9	31,6	26,8	39,5	39,0	31,7	40,9	37,5	38,7	36,6
	Lounas/Lunch	46,3	48,9	44,3	40,0	45,8	43,3	51,8	50,3	44,8	45,0	48,2	44,1	48,1	44,7	46,0
	Päivällinen/Dinner	18,3	19,8	11,3	14,4	15,4	22,6	16,5	20,1	15,6	15,3	20,0	15,0	14,3	16,2	16,8
	Ei lainkaan/None	1,3	,4	,0	,0	,0	4,2	,0	2,8	,0	,8	,0	,0	,2	,4	,6
	Yhteensä/Total (%)	100,0	100,0	100,0	100,0	100,0	100,0	100,0	100,0	100,0	100,0	100,0	100,0	100,0	100,0	100,0
	Yhteensä/Total (N)	229	227	230	215	660	117	121	207	683	581	298	938	837	975	901
	Puuttuvia/Missing (n)	0	5	3	5	8	1	4	3	10	12	0	15	21	18	13
Naiset/ Females	Lounas ja päivällinen/ Lunch and dinner	32,4	31,6	37,7	33,3	37,0	34,2	30,1	27,6	40,0	39,7	24,6	36,7	33,9	32,5	33,8
	Lounas/Lunch	49,8	47,7	46,0	52,5	45,1	49,4	52,7	54,4	43,2	45,3	53,8	48,6	50,9	49,7	48,9
	Päivällinen/Dinner	16,6	20,3	15,9	14,1	17,4	15,2	17,0	17,3	16,4	14,9	20,3	14,3	14,5	17,7	16,8
	Ei lainkaan/None	1,2	,4	,4	,0	,5	1,3	,3	,6	,4	,0	1,4	,3	,7	,1	,5
	Yhteensä/Total (%)	100,0	100,0	100,0	100,0	100,0	100,0	100,0	100,0	100,0	100,0	100,0	100,0	100,0	100,0	100,0
	Yhteensä/Total (N)	259	237	239	198	397	158	376	474	458	536	370	921	911	933	933
	Puuttuvia/Missing (n)	2	3	5	6	4	1	10	8	8	12	4	12	25	23	16

Prosentit 5-vuotiskäryhmittäin vakioituja
Percentages by 5-year age groups standardized

ELÄKEIKÄISEN VÄESTÖN TERVEYSKÄYTTÄYTYMINEN KEVÄT 2003 - HEALTH BEHAVIOUR OF THE FINNISH ELDERLY SPRING 2003

 Taulukko 33. Kotona ruoan valmistuksessa käytettävän rasvan laatu taustamuuttujien mukaan (%).
 Table 33. Fat used for cooking at home by background variables (%).

		IKÄRYHMÄ/AGE GROUP				SIVILISÄÄTY/MARITAL STATUS			ASUMINEN/LIVING WITH		KOULUVUODET/SCHOOL YEARS		VUOSI/YEAR					
		65-69	70-74	75-79	80-84	Naimi- sissa/ Married	Naimaton/ Eronnut/ Single/ Divorced	Leski/ Widowed	Yksin/ Alone	Muiden kanssa/ With others	0-8 vuotta/ years	9- vuotta/ years	1993	1995	1997	1999	2001	2003
Miehet/ Males	Kasviöljy/Vegetable oil	31,6	25,9	21,6	20,8	28,9	20,8	18,5	20,2	28,7	23,1	32,8	17,7	19,8	19,9	23,9	25,0	26,5
	Juokseva kasviöljyvalmiste/ Fluid vegetable oil	11,5	10,9	5,9	7,1	10,4	8,1	7,0	8,1	10,2	9,4	10,5						9,6
	Kevytlevite/Low fat spread	13,9	18,4	24,0	16,8	16,0	24,3	19,4	22,5	16,0	19,0	15,1		7,9	16,4	16,7	18,9	17,7
	Kasvistanolimargariini/Plant stanol margarine	3,8	3,5	2,9	4,6	3,8	1,5	5,7	3,1	3,8	3,2	4,6			4,1	2,7	2,3	3,6
	Margariini tai rasvavete/Soft margarine	4,8	8,5	5,9	4,6	6,0	8,9	3,2	6,6	6,0	6,3	6,2	18,2	15,7	13,6	12,5	10,9	6,1
	Talousmargariini/Hard margarine	6,2	5,5	7,8	2,5	6,5	3,8	5,2	5,3	6,2	6,2	5,5	13,3	9,8	7,8	5,9	4,2	5,9
	Voi-kasviöljyseos/Mixture of butter and oil	12,4	9,5	10,8	18,3	12,4	5,5	16,1	10,0	12,2	11,4	12,3	18,4	14,2	12,2	12,8	13,0	11,8
	Voi/Butter	14,8	16,9	20,1	22,8	15,6	24,2	21,4	21,0	16,4	20,4	11,8	31,9	32,0	25,2	24,1	24,7	17,5
	Ei mitään/No fat at all	1,0	1,0	1,0	2,5	4	3,0	3,4	3,1	3	1,2	1,2	6	5	8	1,5	1,1	1,2
	Yhteensä/Total (%)	100,0	100,0	100,0	100,0	100,0	100,0	100,0	100,0	100,0	100,0	100,0	100,0	100,0	100,0	100,0	100,0	100,0
Yhteensä/Total (N)	209	201	204	197	585	111	112	192	610	528	262	986	875	933	782	913	811	
Puuttuvia/Missing (n)	20	31	29	23	83	7	13	18	83	65	36	47	114	20	76	80	103	
Naiset/ Females	Kasviöljy/Vegetable oil	29,2	33,0	23,6	20,6	30,4	32,4	21,4	25,2	29,5	21,0	37,0	17,2	20,0	22,1	25,0	27,0	27,3
	Juokseva kasviöljyvalmiste/ Fluid vegetable oil	11,0	9,4	8,5	6,7	11,0	6,2	8,4	8,4	9,9	7,7	11,0						9,1
	Kevytlevite/Low fat spread	18,7	15,8	24,1	16,7	17,1	18,9	20,9	19,8	17,9	22,1	14,8		6,7	13,6	17,0	16,6	18,9
	Kasvistanolimargariini/Plant stanol margarine	2,3	5,4	2,4	1,1	3,4	3,0	2,5	2,7	3,3	2,5	3,5			4,5	2,5	3,3	3,0
	Margariini tai rasvavete/Soft margarine	6,4	3,0	6,1	6,1	4,9	3,6	6,2	5,4	5,2	6,5	3,1	17,5	16,6	12,1	10,8	9,8	5,3
	Talousmargariini/Hard margarine	6,4	3,4	3,8	4,4	3,0	6,4	5,5	6,2	2,8	4,8	4,1	11,3	11,7	10,8	8,0	7,2	4,5
	Voi-kasviöljyseos/Mixture of butter and oil	13,2	10,3	12,3	20,6	11,5	11,8	16,5	14,5	12,5	14,7	11,6	19,9	13,9	10,2	12,3	13,2	13,5
	Voi/Butter	12,3	19,7	18,9	22,2	18,4	16,3	18,1	17,0	18,7	20,0	14,4	33,0	30,7	25,8	23,7	21,9	17,9
	Ei mitään/No fat at all	5	0	5	1,7	2	1,4	5	9	2	6	5	1,1	6	9	7	1,0	6
	Yhteensä/Total (%)	100,0	100,0	100,0	100,0	100,0	100,0	100,0	100,0	100,0	100,0	100,0	100,0	100,0	100,0	100,0	100,0	100,0
Yhteensä/Total (N)	219	203	212	180	338	142	332	423	391	474	319	958	854	914	836	843	814	
Puuttuvia/Missing (n)	42	37	32	24	63	17	54	59	75	74	55	44	116	19	100	113	135	

 Prosentit 5-vuotiskäryhmittäin vakioituja
 Percentages by 5-year age groups standardized

ELÄKEIKÄISEN VÄESTÖN TERVEYSKÄYTTÄYTYMINEN KEVÄT 2003 - HEALTH BEHAVIOUR OF THE FINNISH ELDERLY SPRING 2003

 Taulukko 34 a. Leivän päällä käytettävän rasvan laatu taustamuuttujien mukaan (%).
 Table 34 a. Type of bread spread by background variables (%).

		IKÄRYHMÄ/AGE GROUP				SIVILISÄÄTY/MARITAL STATUS			ASUMINEN/LIVING WITH		KOULUVUODET/SCHOOL YEARS		VUOSI/YEAR					
		65-69	70-74	75-79	80-84	Naimisissa/ Married	Naimaton/ Eronnut/ Single/ Divorced	Leski/ Widowed	Yksin/ Alone	Muiden kanssa/ With others	0-8 vuotta/ years	9- vuotta/ years	1993	1995	1997	1999	2001	2003
Miehet/ Males	Ei mitään/No fat at all	4,0	5,7	6,5	5,0	5,0	5,8	5,7	6,3	4,9	4,8	5,5	3,6	4,0	5,8	7,7	9,0	5,2
	Kevytlevite/Low fat spread	44,1	44,9	44,8	42,2	43,9	45,4	44,8	46,5	43,8	45,8	41,8	23,1	22,9	36,4	40,1	37,8	44,3
	Kasvisteroli- tai kasvistanoli- margariini/ Plant sterol or stanol margarine	12,8	12,8	9,1	9,6	13,1	6,8	8,1	6,0	13,4	8,1	18,2			7,9	7,2	8,1	11,6
	Margariini tai rasvavevite/Soft margarine	9,7	11,9	8,6	6,4	9,4	14,2	6,9	10,5	9,4	9,8	9,6	26,5	27,5	14,8	13,0	12,1	9,8
	Voi-kasviöljyseos/Mixture of butter and oil	16,3	15,4	16,8	18,3	17,3	10,7	18,5	14,5	17,0	16,3	16,6	15,8	20,3	15,2	14,6	16,1	16,4
	Voi/Butter	13,2	9,3	14,2	18,3	11,4	17,1	16,0	16,2	11,6	15,2	8,3	31,1	25,4	19,9	17,5	16,9	12,8
	Yhteensä/Total (%)	100,0	100,0	100,0	100,0	100,0	100,0	100,0	100,0	100,0	100,0	100,0	100,0	100,0	100,0	100,0	100,0	100,0
	Yhteensä/Total (N)	227	227	232	218	662	117	122	208	686	585	296	994	950	934	846	979	904
	Puuttuvia/Missing (n)	2	5	1	2	6	1	3	2	7	8	2	39	39	19	12	14	10
Naiset/ Females	Ei mitään/No fat at all	12,5	9,3	7,4	7,0	12,7	9,1	5,6	6,5	12,1	7,3	11,9	5,6	6,6	6,3	8,4	9,3	9,3
	Kevytlevite/Low fat spread	47,1	42,2	46,9	42,0	44,1	37,2	48,4	45,2	44,2	46,2	42,8	20,8	27,9	35,1	41,9	38,3	44,8
	Kasvisteroli- tai kasvistanoli- margariini/ Plant sterol or stanol margarine	14,0	19,4	11,1	5,0	15,5	14,5	10,3	12,2	14,3	10,9	16,3			9,5	6,4	9,3	13,2
	Margariini tai rasvavevite/Soft margarine	6,2	8,9	9,5	9,5	5,7	12,6	9,4	10,2	6,6	9,5	7,1	25,6	25,4	14,8	11,7	13,2	8,4
	Voi-kasviöljyseos/Mixture of butter and oil	16,0	13,9	18,1	21,5	15,2	18,2	18,4	18,5	15,4	17,2	16,3	18,0	17,0	16,1	18,4	17,3	16,9
	Voi/Butter	4,3	6,3	7,0	15,0	6,7	8,4	7,9	7,4	7,5	8,9	5,7	29,9	23,1	18,2	13,2	12,6	7,4
	Yhteensä/Total (%)	100,0	100,0	100,0	100,0	100,0	100,0	100,0	100,0	100,0	100,0	100,0	100,0	100,0	100,0	100,0	100,0	100,0
	Yhteensä/Total (N)	257	237	243	200	400	153	381	476	460	539	373	962	943	914	916	937	937
	Puuttuvia/Missing (n)	4	3	1	4	1	6	5	6	6	9	1	40	27	19	20	19	12

 Prosentit 5-vuotiskäryhmittäin vakioituja
 Percentages by 5-year age groups standardized

ELÄKEIKÄISEN VÄESTÖN TERVEYSKÄYTTÄYTYMINEN KEVÄT 2003 - HEALTH BEHAVIOUR OF THE FINNISH ELDERLY SPRING 2003

Taulukko 34 b. Leivän päällä käytettävän rasvan laatu sukupuolen, kouluvuosien ja tutkimusvuoden mukaan (%).

Table 34 b. Type of bread spread by gender, school years and year of study (%).

		VUOSI/YEAR											
		1993		1995		1997		1999		2001		2003	
		KOULUVUODET/ SCHOOL YEARS		KOULUVUODET/ SCHOOL YEARS		KOULUVUODET/ SCHOOL YEARS		KOULUVUODET/ SCHOOL YEARS		KOULUVUODET/ SCHOOL YEARS		KOULUVUODET/ SCHOOL YEARS	
		0-8 vuotta/ years	9- vuotta/ years	0-8 vuotta/ years	9- vuotta/ years	0-8 vuotta/ years	9- vuotta/ years	0-8 vuotta/ years	9- vuotta/ years	0-8 vuotta/ years	9- vuotta/ years	0-8 vuotta/ years	9- vuotta/ years
Miehet/ Males	Ei mitään/No fat at all	2,6	7,9	3,4	6,1	5,0	8,7	6,0	11,7	8,2	11,2	4,8	5,5
	Kevytlevite/Low fat spread	21,6	29,0	22,8	23,8	38,7	31,4	38,6	45,2	35,6	41,7	45,8	41,8
	Kasvisteroli- tai kasvistanolimargariini/ Plant sterol or stanol margarine					5,8	14,9	6,1	9,9	7,0	10,3	8,1	18,2
	Margariini tai rasvalevite/Soft margarine	24,9	32,1	25,7	33,4	13,4	20,1	12,6	13,6	12,1	12,5	9,8	9,6
	Voi-kasviöljyseos/Mixture of butter and oil	16,8	11,6	20,3	21,8	14,5	17,1	15,9	11,0	17,4	13,3	16,3	16,6
	Voi/Butter	34,1	19,5	27,9	14,9	22,6	7,8	20,8	8,7	19,7	11,0	15,2	8,3
	Yhteensä/Total (%)	100,0	100,0	100,0	100,0	100,0	100,0	100,0	100,0	100,0	100,0	100,0	100,0
	Yhteensä/Total (N)	786	181	713	198	692	198	590	225	658	286	585	296
	Puuttuvia/Missing (n)	30	3	27	7	14	3	8	3	8	2	8	2
Naiset/ Females	Ei mitään/No fat at all	4,7	9,4	7,2	5,9	5,7	7,2	7,1	12,3	8,1	12,3	7,3	11,9
	Kevytlevite/Low fat spread	20,6	22,7	26,9	30,9	35,2	34,6	42,7	39,8	38,6	37,9	46,2	42,8
	Kasvisteroli- tai kasvistanolimargariini/ Plant sterol or stanol margarine					7,5	15,9	4,3	11,8	8,0	12,3	10,9	16,3
	Margariini tai rasvalevite/Soft margarine	24,7	28,1	22,6	34,4	14,7	14,8	13,4	7,6	13,3	13,0	9,5	7,1
	Voi-kasviöljyseos/Mixture of butter and oil	18,9	15,7	18,8	11,6	16,9	15,2	17,9	18,5	18,9	15,2	17,2	16,3
	Voi/Butter	31,2	24,1	24,5	17,1	19,9	12,4	14,7	10,0	13,0	9,3	8,9	5,7
	Yhteensä/Total (%)	100,0	100,0	100,0	100,0	100,0	100,0	100,0	100,0	100,0	100,0	100,0	100,0
	Yhteensä/Total (N)	737	196	692	211	636	233	634	256	590	301	539	373
	Puuttuvia/Missing (n)	33	4	19	3	15	3	12	6	14	4	9	1

 Prosentit 5-vuotiskäryhmittäin vakioitua
 Percentages by 5-year age groups standardized

ELÄKEIKÄISEN VÄESTÖN TERVEYSKÄYTTÄYTYMINEN KEVÄT 2003 - HEALTH BEHAVIOUR OF THE FINNISH ELDERLY SPRING 2003

Taulukko 35. Tumman leivän käyttö päivässä taustamuuttujien mukaan (%).

Table 35. Daily consumption of dark bread by background variables (%).

		IKÄRYHMÄ/AGE GROUP				SIVIILISÄÄTY/MARITAL STATUS			ASUMINEN/LIVING WITH		KOULUVUODET/SCHOOL YEARS		VUOSI/YEAR			
		65-69	70-74	75-79	80-84	Naimisissa/ Married	Naimaton/ Eronnut/ Single/ Divorced	Leski/ Widowed	Yksin/ Alone	Muiden kanssa/ With others	0-8 vuotta/ years	9- vuotta/ years	1997	1999	2001	2003
Miehet/ Males	Ei Yhtään/None	9,6	11,8	10,0	9,0	9,1	15,4	10,7	15,1	9,1	11,0	8,4	9,7	8,7	8,6	10,3
	1-3 viipaletta/1-3 slices	33,6	38,9	44,6	46,7	39,8	35,4	39,1	35,9	40,0	38,7	39,3	39,0	30,8	34,8	39,1
	4-5 viipaletta/4-5 slices	34,9	31,4	27,7	31,1	32,5	31,5	28,0	32,2	31,9	31,3	33,8	32,7	33,2	34,3	31,9
	6-7 viipaletta/6-7 slices	12,7	14,4	13,4	9,0	13,3	11,0	14,2	10,7	13,2	12,3	14,2	10,6	15,8	15,0	13,0
	8-9 viipaletta/8-9 slices	4,8	3,5	2,6	1,4	3,5	3,5	4,5	3,1	3,7	4,2	2,4	4,9	4,0	3,7	3,5
	10-11 viipaletta/10-11 slices	3,5	,0	1,7	2,8	1,5	3,2	3,7	3,0	1,7	2,1	1,9	3,0	5,2	2,8	2,0
	12 tai enemmän/12 or more	,9	,0	,0	,0	,4	,0	,0	,0	,4	,5	,0	,1	2,3	,8	,3
	Yhteensä/Total (%)	100,0	100,0	100,0	100,0	100,0	100,0	100,0	100,0	100,0	100,0	100,0	100,0	100,0	100,0	100,0
	Yhteensä/Total (N)	229	229	231	212	662	117	119	206	684	582	296	931	838	984	901
Puuttuvia/Missing (n)	0	3	2	8	6	1	6	4	9	11	2	22	20	9	13	
Naiset/ Females	Ei Yhtään/None	4,2	7,6	5,8	8,6	5,0	7,7	7,3	7,2	5,5	5,9	7,0	9,7	8,0	7,0	6,3
	1-3 viipaletta/1-3 slices	48,8	47,9	54,1	57,1	49,6	51,2	53,4	53,0	49,6	50,2	52,6	51,6	49,5	52,6	51,3
	4-5 viipaletta/4-5 slices	32,7	34,9	31,8	26,3	35,5	25,4	31,1	29,6	34,4	32,4	31,4	29,4	28,8	30,9	32,0
	6-7 viipaletta/6-7 slices	10,8	8,0	6,6	6,1	7,7	11,1	7,1	7,7	8,5	9,8	5,7	7,5	8,6	7,9	8,1
	8-9 viipaletta/8-9 slices	1,9	,8	1,7	1,0	1,4	3,2	,6	1,5	1,2	,9	2,2	1,5	2,1	1,0	1,4
	10-11 viipaletta/10-11 slices	1,2	,8	,0	1,0	,6	1,3	,6	,9	,6	,6	1,1	,2	1,0	,6	,8
	12 tai enemmän/12 or more	,4	,0	,0	,0	,3	,0	,0	,0	,2	,2	,0	,0	2,1	,0	,1
	Yhteensä/Total (%)	100,0	100,0	100,0	100,0	100,0	100,0	100,0	100,0	100,0	100,0	100,0	100,0	100,0	100,0	100,0
	Yhteensä/Total (N)	260	238	242	198	400	157	379	475	462	539	372	914	922	944	938
Puuttuvia/Missing (n)	1	2	2	6	1	2	7	7	4	9	2	19	14	12	11	

Prosentit 5-vuotiskäryhmittäin vakioituja
Percentages by 5-year age groups standardized

ELÄKEIKÄISEN VÄESTÖN TERVEYSKÄYTTÄYTYMINEN KEVÄT 2003 - HEALTH BEHAVIOUR OF THE FINNISH ELDERLY SPRING 2003

 Taulukko 36. Seka-, hiiva- tai grahamleivän käyttö päivässä taustamuuttujien mukaan (%).
 Table 36. Daily consumption of brown, yeasts or wholemeal bread by background variables (%).

		IKÄRYHMÄ/AGE GROUP				SIVIILISÄÄTY/MARITAL STATUS			ASUMINEN/LIVING WITH		KOULUVUODET/SCHOOL YEARS		VUOSI/YEAR			
		65-69	70-74	75-79	80-84	Naimi- sissa/ Married	Naimaton/ Eronnut/ Single/ Divorced	Leski/ Widowed	Yksin/ Alone	Muiden kanssa/ With others	0-8 vuotta/ years	9- vuotta/ years	1997	1999	2001	2003
Miehet/ Males	Ei Yhtään/None	36,2	27,1	34,6	31,1	29,9	44,2	32,9	39,7	30,0	33,1	30,0	37,6	32,4	32,6	32,5
	1-3 viipaletta/1-3 slices	44,5	49,8	47,6	53,3	50,1	34,8	50,2	39,1	50,4	46,7	51,2	43,4	44,9	47,0	47,8
	4-5 viipaletta/4-5 slices	11,8	16,6	13,4	12,7	15,0	12,7	6,8	11,5	14,6	13,7	14,0	15,6	16,2	15,9	13,7
	6-7 viipaletta/6-7 slices	4,8	3,9	3,0	2,8	3,2	4,1	9,2	6,5	3,3	4,1	3,9	2,9	3,7	3,4	3,9
	8-9 viipaletta/8-9 slices	,4	2,2	,4	,0	1,1	,0	,9	,4	1,1	1,3	,0	,3	,9	,5	,9
	10-11 viipaletta/10-11 slices	2,2	,4	,9	,0	,7	4,2	,0	2,8	,7	1,1	,9	,2	1,1	,6	1,1
	12 tai enemmän/12 or more	,0	,0	,0	,0	,0	,0	,0	,0	,0	,0	,0	,0	,9	,0	,0
	Yhteensä/Total (%)	100,0	100,0	100,0	100,0	100,0	100,0	100,0	100,0	100,0	100,0	100,0	100,0	100,0	100,0	100,0
	Yhteensä/Total (N)	229	229	231	212	662	117	119	206	684	582	296	931	838	984	901
Puuttuvia/Missing (n)	0	3	2	8	6	1	6	4	9	11	2	22	20	9	13	
Naiset/ Females	Ei Yhtään/None	31,2	26,9	30,6	20,7	28,0	26,5	28,8	27,6	28,4	28,4	26,3	29,3	27,2	27,4	28,0
	1-3 viipaletta/1-3 slices	55,8	63,0	59,5	67,7	62,9	61,3	58,0	59,0	62,6	61,4	60,8	54,6	56,4	60,0	60,8
	4-5 viipaletta/4-5 slices	12,7	8,8	7,9	10,6	8,4	9,8	12,0	11,9	8,2	9,2	11,3	13,2	13,2	10,1	10,0
	6-7 viipaletta/6-7 slices	,4	,8	2,1	1,0	,7	2,4	,8	1,2	,9	1,0	1,2	2,4	2,2	2,3	1,0
	8-9 viipaletta/8-9 slices	,0	,0	,0	,0	,0	,0	,0	,0	,0	,0	,0	,4	,1	,2	,0
	10-11 viipaletta/10-11 slices	,0	,4	,0	,0	,0	,0	,3	,2	,0	,0	,3	,0	,2	,0	,1
	12 tai enemmän/12 or more	,0	,0	,0	,0	,0	,0	,0	,0	,0	,0	,0	,0	,7	,0	,0
	Yhteensä/Total (%)	100,0	100,0	100,0	100,0	100,0	100,0	100,0	100,0	100,0	100,0	100,0	100,0	100,0	100,0	100,0
	Yhteensä/Total (N)	260	238	242	198	400	157	379	475	462	539	372	915	922	944	938
Puuttuvia/Missing (n)	1	2	2	6	1	2	7	7	4	9	2	18	14	12	11	

 Prosentit 5-vuotiskäryhmittäin vakioituja
 Percentages by 5-year age groups standardized

ELÄKEIKÄISEN VÄESTÖN TERVEYSKÄYTTÄYTYMINEN KEVÄT 2003 - HEALTH BEHAVIOUR OF THE FINNISH ELDERLY SPRING 2003

 Taulukko 37. Ranskanleivän tai polakan käyttö päivässä taustamuuttujien mukaan (%).
 Table 37. Daily consumption of white bread by background variables (%).

		IKÄRYHMÄ/AGE GROUP				SIVIILISÄÄTY/MARITAL STATUS			ASUMINEN/LIVING WITH		KOULUVUODET/SCHOOL YEARS		VUOSI/YEAR			
		65-69	70-74	75-79	80-84	Naimi- sissa/ Married	Naimaton/ Eronnut/ Single/ Divorced	Leski/ Widowed	Yksin/ Alone	Muiden kanssa/ With others	0-8 vuotta/ years	9- vuotta/ years	1997	1999	2001	2003
Miehet/ Males	Ei Yhtään/None	80,3	89,1	87,9	81,1	84,9	84,5	86,9	85,4	84,7	86,4	81,5	80,1	80,7	82,1	84,8
	1-3 viipaletta/1-3 slices	18,8	10,5	10,8	17,5	14,5	13,5	12,2	12,6	14,7	13,0	17,0	16,8	17,5	16,1	14,3
	4-5 viipaletta/4-5 slices	,9	,4	1,3	1,4	,7	2,0	,9	2,0	,6	,6	1,5	2,4	1,5	1,5	,9
	6-7 viipaletta/6-7 slices	,0	,0	,0	,0	,0	,0	,0	,0	,0	,0	,0	,7	,1	,0	,0
	10-11 viipaletta/10-11 slices	,0	,0	,0	,0	,0	,0	,0	,0	,0	,0	,0	,0	,2	,2	,0
	12 tai enemmän/12 or more	,0	,0	,0	,0	,0	,0	,0	,0	,0	,0	,0	,0	,1	,1	,0
	Yhteensä/Total (%)	100,0	100,0	100,0	100,0	100,0	100,0	100,0	100,0	100,0	100,0	100,0	100,0	100,0	100,0	100,0
	Yhteensä/Total (N)	229	229	231	212	662	117	119	206	684	582	296	931	838	984	901
Puuttuvia/Missing (n)	0	3	2	8	6	1	6	4	9	11	2	22	20	9	13	
Naiset/ Females	Ei Yhtään/None	92,3	88,7	90,9	90,4	93,1	92,9	86,6	88,3	92,8	89,9	90,8	85,3	86,7	87,3	90,6
	1-3 viipaletta/1-3 slices	7,7	10,9	8,7	9,6	6,6	7,1	13,0	11,4	7,0	9,8	9,0	14,2	12,6	12,1	9,2
	4-5 viipaletta/4-5 slices	,0	,4	,4	,0	,2	,0	,3	,2	,2	,2	,3	,4	,6	,6	,2
	6-7 viipaletta/6-7 slices	,0	,0	,0	,0	,0	,0	,0	,0	,0	,0	,0	,1	,0	,0	,0
	10-11 viipaletta/10-11 slices	,0	,0	,0	,0	,0	,0	,0	,0	,0	,0	,0	,0	,1	,0	,0
	Yhteensä/Total (%)	100,0	100,0	100,0	100,0	100,0	100,0	100,0	100,0	100,0	100,0	100,0	100,0	100,0	100,0	100,0
	Yhteensä/Total (N)	260	238	242	198	400	157	379	475	462	539	372	915	922	944	938
	Puuttuvia/Missing (n)	1	2	2	6	1	2	7	7	4	9	2	18	14	12	11

 Prosentit 5-vuotiskäryhmittäin vakioituja
 Percentages by 5-year age groups standardized

ELÄKEIKÄISEN VÄESTÖN TERVEYSKÄYTTÄYTYMINEN KEVÄT 2003 - HEALTH BEHAVIOUR OF THE FINNISH ELDERLY SPRING 2003

Taulukko 38. Päivittäin juodun maidon määrä taustamuuttujien mukaan (%).

Table 38. Daily consumption of milk by background variables (%).

		IKÄRYHMÄ/AGE GROUP				SIVIILISÄÄTY/MARITAL STATUS			ASUMINEN/LIVING WITH		KOULUVUODET/SCHOOL YEARS		VUOSI/YEAR					
		65-69	70-74	75-79	80-84	Naimisissa/ Married	Naimaton/ Eronnut/ Single/ Divorced	Leski/ Widowed	Yksin/ Alone	Muiden kanssa/ With others	0-8 vuotta/ years	9- vuotta/ years	1993	1995	1997	1999	2001	2003
Miehet/ Males	Ei yhtään/Not at all	28,2	30,7	23,1	19,5	30,1	18,0	17,9	18,4	29,4	22,6	33,5	17,3	19,8	21,8	22,8	23,9	26,9
	1-2 lasillista/1-2 glasses	43,5	42,7	51,1	51,4	44,9	45,5	50,1	47,8	45,1	47,6	44,8	45,4	43,8	48,1	45,9	41,8	45,8
	3-4 lasillista/3-4 glasses	19,4	21,1	20,9	23,3	19,7	24,2	23,8	22,9	20,1	22,3	16,9	28,4	29,4	22,7	23,6	26,8	20,7
	5 tai enemmän/5 or more	8,8	5,5	4,9	5,7	5,3	12,4	8,2	10,8	5,4	7,5	4,9	8,8	7,0	7,4	7,7	7,5	6,6
	Yhteensä/Total (%)	100,0	100,0	100,0	100,0	100,0	100,0	100,0	100,0	100,0	100,0	100,0	100,0	100,0	100,0	100,0	100,0	100,0
	Yhteensä/Total (N)	216	218	225	210	636	111	119	201	659	565	282	995	960	912	821	973	869
	Puuttuvia/Missing (n)	13	14	8	10	32	7	6	9	34	28	16	38	29	41	37	20	45
Naiset/ Females	Ei yhtään/Not at all	40,2	22,3	22,0	19,0	32,5	29,4	19,5	23,0	30,4	23,2	32,0	22,4	21,0	25,6	23,3	25,8	26,8
	1-2 lasillista/1-2 glasses	43,3	54,1	51,0	60,0	48,4	47,3	56,4	53,9	48,8	53,5	48,7	51,9	52,3	52,7	56,2	55,9	51,3
	3-4 lasillista/3-4 glasses	15,0	22,3	24,9	19,0	18,1	21,0	22,0	20,6	20,0	22,1	16,8	21,5	23,9	18,4	19,0	16,6	20,3
	5 tai enemmän/5 or more	1,6	1,3	2,1	2,0	1,0	2,3	2,2	2,6	,8	1,1	2,6	4,2	2,8	3,2	1,6	1,7	1,7
	Yhteensä/Total (%)	100,0	100,0	100,0	100,0	100,0	100,0	100,0	100,0	100,0	100,0	100,0	100,0	100,0	100,0	100,0	100,0	100,0
	Yhteensä/Total (N)	254	233	241	200	392	156	377	474	453	531	371	958	935	901	915	920	928
	Puuttuvia/Missing (n)	7	7	3	4	9	3	9	8	13	17	3	44	35	32	21	36	21

Prosentit 5-vuotiskäryhmittäin vakioituja
Percentages by 5-year age groups standardized

ELÄKEIKÄISEN VÄESTÖN TERVEYSKÄYTTÄYTYMINEN KEVÄT 2003 - HEALTH BEHAVIOUR OF THE FINNISH ELDERLY SPRING 2003

Taulukko 39. Päivittäin juodun piimän määrä taustamuuttujien mukaan (%).

Table 39. Daily consumption of sour milk by background variables (%).

		IKÄRYHMÄ/AGE GROUP				SIVILISÄÄTY/MARITAL STATUS			ASUMINEN/LIVING WITH			KOULUVUODET/SCHOOL YEARS		VUOSI/YEAR					
		65-69	70-74	75-79	80-84	Naimisissa/ Married	Naimaton/ Eronnut/ Single/ Divorced	Leski/ Widowed	Yksin/ Alone	Muiden kanssa/ With others	0-8 vuotta/ years	9- vuotta/ years	1993	1995	1997	1999	2001	2003	
Miehet/ Males	Ei yhtään/Not at all	61,1	46,8	52,0	46,7	54,4	51,5	48,5	52,2	53,6	51,6	55,0	47,6	50,3	51,0	51,5	54,6	53,1	
	1-2 lasillista/1-2 glasses	31,9	45,0	36,4	45,2	36,7	40,4	46,1	40,7	37,4	40,6	34,7	40,3	39,3	39,8	36,9	38,0	38,4	
	3-4 lasillista/3-4 glasses	6,5	8,3	10,7	8,1	8,4	8,1	5,5	7,1	8,5	7,4	10,1	9,9	8,3	8,1	9,7	6,2	8,1	
	5 tai enemmän/5 or more	,5	,0	,9	,0	,5	,0	,0	,0	,5	,4	,3	2,2	2,1	1,0	1,9	1,1	,4	
	Yhteensä/Total (%)	100,0	100,0	100,0	100,0	100,0	100,0	100,0	100,0	100,0	100,0	100,0	100,0	100,0	100,0	100,0	100,0	100,0	
	Yhteensä/Total (N)	216	218	225	210	636	111	119	201	659	565	282	995	960	912	821	973	869	
	Puuttuvia/Missing (n)	13	14	8	10	32	7	6	9	34	28	16	38	29	41	37	20	45	
Naiset/ Females	Ei yhtään/Not at all	49,2	47,6	47,3	46,0	50,8	43,3	46,3	46,0	49,5	45,4	50,9	44,4	44,0	44,0	45,8	46,1	47,7	
	1-2 lasillista/1-2 glasses	44,9	47,6	46,5	48,5	43,7	51,4	48,2	49,5	43,8	48,7	44,2	48,5	49,2	48,8	48,3	46,8	46,7	
	3-4 lasillista/3-4 glasses	5,1	4,7	5,8	5,5	5,3	4,0	5,5	4,1	6,4	5,7	4,4	6,7	6,5	6,8	5,2	6,6	5,2	
	5 tai enemmän/5 or more	,8	,0	,4	,0	,3	1,3	,0	,4	,2	,2	,6	,4	,3	,4	,7	,5	,3	
	Yhteensä/Total (%)	100,0	100,0	100,0	100,0	100,0	100,0	100,0	100,0	100,0	100,0	100,0	100,0	100,0	100,0	100,0	100,0	100,0	
	Yhteensä/Total (N)	254	233	241	200	392	156	377	474	453	531	371	958	935	901	915	920	928	
	Puuttuvia/Missing (n)	7	7	3	4	9	3	9	8	13	17	3	44	35	32	21	36	21	

Prosentit 5-vuotiskäryhmittäin vakioituja
Percentages by 5-year age groups standardized

ELÄKEIKÄISEN VÄESTÖN TERVEYSKÄYTTÄYTYMINEN KEVÄT 2003 - HEALTH BEHAVIOUR OF THE FINNISH ELDERLY SPRING 2003

Taulukko 40. Päivittäin juodun maidon laatu taustamuuttujien mukaan (%).

Table 40. Type of milk usually consumed by background variables (%).

	IKÄRYHMÄ/AGE GROUP				SIVILISÄÄTY/MARITAL STATUS			ASUMINEN/LIVING WITH		KOULUVUODET/SCHOOL YEARS		VUOSI/YEAR						
	65-69	70-74	75-79	80-84	Naimisissa/ Married	Naimaton/ Eronnut/ Single/ Divorced	Leski/ Widowed	Yksin/ Alone	Muiden kanssa/ With others	0-8 vuotta/ years	9- vuotta/ years	1993	1995	1997	1999	2001	2003	
Miehet/ Males	Tilamaito/Whole milk, fat 4.4%	3,3	2,5	2,3	2,6	2,8	1,4	4,1	1,0	3,3	3,5	1,6	8,8	8,0	4,2	2,0	2,0	2,8
	Täysmaito/Whole milk, fat 3.9%	7,1	7,4	18,6	15,5	8,5	15,6	18,8	17,3	8,7	12,8	6,7	31,6	26,5	21,0	16,8	15,7	10,7
	Kevytmaito/Low-fat milk, fat 1.9%	31,6	41,6	40,9	43,8	36,0	41,1	47,1	42,8	36,8	41,8	32,7	33,8	36,1	39,3	39,7	38,7	38,0
	Ykkösmaito/Low-fat milk, fat 1.0%	6,1	10,4	7,0	7,7	7,5	8,4	8,8	8,8	7,4	8,5	6,1	3,2	5,9	6,5	7,5	6,6	7,8
	Rasvaton maito/Skimmed milk, fat 0.05%	25,5	17,8	13,0	16,5	21,3	16,1	10,6	14,8	20,8	15,9	26,0	8,4	8,5	12,9	16,0	19,3	19,4
	Ei juo maitoa/Do not drink milk	26,4	20,3	18,1	13,9	23,9	17,4	10,7	15,3	23,0	17,6	26,9	14,1	14,9	16,3	18,0	17,6	21,4
	Yhteensä/Total (%)	100,0	100,0	100,0	100,0	100,0	100,0	100,0	100,0	100,0	100,0	100,0	100,0	100,0	100,0	100,0	100,0	100,0
	Yhteensä/Total (N)	212	202	215	194	600	107	114	194	621	536	267	989	953	890	769	889	823
	Puuttavia/Missing (n)	17	30	18	26	68	11	11	16	72	57	31	44	36	63	89	104	91
Naiset/ Females	Tilamaito/Whole milk, fat 4.4%	1,7	1,4	2,3	,5	2,2	,7	1,1	,2	2,8	1,9	1,2	6,4	5,6	3,4	2,0	1,2	1,5
	Täysmaito/Whole milk, fat 3.9%	3,0	4,6	9,5	16,1	4,0	7,1	11,5	9,9	5,0	10,0	3,9	25,2	22,6	12,0	11,8	9,0	7,4
	Kevytmaito/Low-fat milk, fat 1.9%	29,5	35,9	45,0	45,2	32,7	42,7	42,0	41,8	34,2	41,1	33,2	33,1	36,4	37,9	41,4	37,2	38,0
	Ykkösmaito/Low-fat milk, fat 1.0%	9,4	8,3	6,8	6,5	8,7	6,7	7,4	6,5	9,3	7,3	8,1	3,2	5,0	7,9	6,8	7,9	7,9
	Rasvaton maito/Skimmed milk, fat 0.05%	29,1	31,8	19,1	15,1	28,3	21,9	22,1	23,9	25,9	21,0	30,5	14,4	12,9	18,1	18,0	22,1	24,9
	Ei juo maitoa/Do not drink milk	27,4	18,0	17,3	16,7	24,1	21,0	15,8	17,6	22,9	18,8	23,2	17,8	17,5	20,7	20,0	22,6	20,3
	Yhteensä/Total (%)	100,0	100,0	100,0	100,0	100,0	100,0	100,0	100,0	100,0	100,0	100,0	100,0	100,0	100,0	100,0	100,0	100,0
	Yhteensä/Total (N)	234	217	220	186	364	144	346	434	422	490	343	945	941	890	843	861	857
	Puuttavia/Missing (n)	27	23	24	18	37	15	40	48	44	58	31	57	29	43	93	95	92

 Prosentit 5-vuotiskäryhmittäin vakioituja
 Percentages by 5-year age groups standardized

ELÄKEIKÄISEN VÄESTÖN TERVEYSKÄYTTÄYTYMINEN KEVÄT 2003 - HEALTH BEHAVIOUR OF THE FINNISH ELDERLY SPRING 2003

 Taulukko 41. Montako kananmunaa syö viikossa taustamuuttujien mukaan (%).
 Table 41. Number of eggs eaten per week by background variables (%).

		IKÄRYHMÄ/AGE GROUP				SIVILISÄÄTY/MARITAL STATUS			ASUMINEN/LIVING WITH		KOULUVUODET/SCHOOL YEARS		VUOSI/YEAR			
		65-69	70-74	75-79	80-84	Naimi- sissa/ Married	Naimaton/ Eronnut/ Single/ Divorced	Leski/ Widowed	Yksin/ Alone	Muiden kanssa/ With others	0-8 vuotta/ years	9- vuotta/ years	1997	1999	2001	2003
Miehet/ Males	Ei yhtään/None	24,3	16,1	19,6	20,1	19,6	22,7	23,0	22,9	19,8	19,8	21,3	17,5	18,8	18,7	20,3
	Yksi/One	27,1	26,1	30,1	27,0	29,9	18,1	22,1	20,6	29,1	25,1	31,7	23,7	24,2	26,7	27,4
	Kaksi/Two	24,3	24,8	30,1	29,9	26,9	25,0	23,5	23,4	27,1	26,2	25,8	32,7	28,5	28,7	26,3
	3-5 kpl/3-5	18,8	27,5	18,3	19,6	20,6	24,5	22,9	23,2	20,9	23,6	18,0	21,3	22,2	22,3	21,5
	6 tai enemmän/6 or more	5,5	5,5	1,8	3,4	2,9	9,6	8,6	9,8	3,1	5,3	3,3	4,8	6,4	3,7	4,5
	Yhteensä/Total (%)	100,0	100,0	100,0	100,0	100,0	100,0	100,0	100,0	100,0	100,0	100,0	100,0	100,0	100,0	100,0
	Yhteensä/Total (N)	218	218	219	204	632	108	116	195	653	558	282	859	763	943	859
	Puuttuvia/Missing (n)	11	14	14	16	36	10	9	15	40	35	16	94	95	50	55
Naiset/ Females	Ei yhtään/None	26,4	27,9	30,4	27,8	22,3	33,6	32,6	33,3	23,0	28,2	26,6	24,5	26,7	26,9	28,0
	Yksi/One	32,9	34,5	26,1	26,7	37,0	28,1	24,3	25,1	36,1	28,8	33,9	30,7	28,4	30,9	30,6
	Kaksi/Two	28,7	28,3	30,0	29,9	31,1	25,9	28,2	27,6	30,5	28,8	29,1	26,0	29,4	28,5	29,1
	3-5 kpl/3-5	11,2	7,5	12,2	15,0	9,1	10,3	13,8	12,4	9,8	12,5	9,9	16,9	13,2	12,7	11,1
	6 tai enemmän/6 or more	,8	1,8	1,3	,5	,5	2,1	1,1	1,6	,7	1,7	,5	1,8	2,3	1,0	1,1
	Yhteensä/Total (%)	100,0	100,0	100,0	100,0	100,0	100,0	100,0	100,0	100,0	100,0	100,0	100,0	100,0	100,0	100,0
	Yhteensä/Total (N)	258	226	230	187	388	150	360	454	446	509	366	835	865	910	901
	Puuttuvia/Missing (n)	3	14	14	17	13	9	26	28	20	39	8	98	71	46	48

 Prosentit 5-vuotiskäryhmittäin vakioituja
 Percentages by 5-year age groups standardized

ELÄKEIKÄISEN VÄESTÖN TERVEYSKÄYTTÄYTYMINEN KEVÄT 2003 - HEALTH BEHAVIOUR OF THE FINNISH ELDERLY SPRING 2003

 Taulukko 42. Minkälaisia juustoja tavallisesti käyttää taustamuuttujien mukaan (%).
 Table 42. Type of cheese usually consumed by background variables (%).

		IKÄRYHMÄ/AGE GROUP				SIVILISÄÄTY/MARITAL STATUS			ASUMINEN/LIVING WITH		KOULUVUODET/SCHOOL YEARS		VUOSI/YEAR			
		65-69	70-74	75-79	80-84	Naimi- sissa/ Married	Naimaton/ Eronnut/ Single/ Divorced	Leski/ Widowed	Yksin/ Alone	Muiden kanssa/ With others	0-8 vuotta/ years	9- vuotta/ years	1997	1999	2001	2003
Miehet/ Males	Rasvaisia juustoja/Fat cheese	22,1	23,0	20,4	18,3	21,9	21,5	19,2	18,9	22,0	20,9	22,1	24,7	21,3	26,2	21,6
	Vähärasvaisempia juustoja/Low fat cheese	65,0	68,6	60,9	63,0	66,1	59,0	65,8	63,3	66,0	62,7	69,9	58,5	63,7	58,1	65,0
	Ei käytä juustoja/Do not use cheese	12,8	8,4	18,7	18,8	12,0	19,5	15,0	17,8	12,0	16,4	8,0	16,8	15,1	15,6	13,4
	Yhteensä/Total (%)	100,0	100,0	100,0	100,0	100,0	100,0	100,0	100,0	100,0	100,0	100,0	100,0	100,0	100,0	100,0
	Yhteensä/Total (N)	226	226	225	208	648	116	118	201	674	570	292	909	798	948	885
	Puuttuvia/Missing (n)	3	6	8	12	20	2	7	9	19	23	6	44	60	45	29
Naiset/ Females	Rasvaisia juustoja/Fat cheese	14,2	13,4	12,4	15,2	14,4	13,6	13,0	13,2	14,2	14,2	14,0	22,3	16,7	17,0	13,7
	Vähärasvaisempia juustoja/Low fat cheese	79,9	77,6	76,4	69,2	78,7	75,4	74,3	74,4	78,5	72,8	80,4	63,3	69,4	71,9	76,5
	Ei käytä juustoja/Do not use cheese	5,9	9,1	11,2	15,7	6,8	11,0	12,7	12,4	7,2	13,0	5,5	14,4	13,9	11,0	9,8
	Yhteensä/Total (%)	100,0	100,0	100,0	100,0	100,0	100,0	100,0	100,0	100,0	100,0	100,0	100,0	100,0	100,0	100,0
	Yhteensä/Total (N)	254	232	233	198	387	153	375	467	449	529	362	904	889	911	917
	Puuttuvia/Missing (n)	7	8	11	6	14	6	11	15	17	19	12	29	47	45	32

 Prosentit 5-vuotiskäryhmittäin vakioituja
 Percentages by 5-year age groups standardized

ELÄKEIKÄISEN VÄESTÖN TERVEYSKÄYTTÄYTYMINEN KEVÄT 2003 - HEALTH BEHAVIOUR OF THE FINNISH ELDERLY SPRING 2003

Taulukko 43. Päivittäin juodun kahvin määrä taustamuuttujien mukaan (%).
Table 43. Daily consumption of coffee by background variables (%).

		IKÄRYHMÄ/AGE GROUP				SIVILISÄÄTY/MARITAL STATUS			ASUMINEN/LIVING WITH			KOULUVUODET/SCHOOL YEARS		VUOSI/YEAR				
		65-69	70-74	75-79	80-84	Naimisissa/ Married	Naimaton/ Eronnut/ Single/ Divorced	Leski/ Widowed	Yksin/ Alone	Muiden kanssa/ With others	0-8 vuotta/ years	9- vuotta/ years	1993	1995	1997	1999	2001	2003
Miehet/ Males	Ei yhtään/Not at all	6,1	8,7	5,6	12,4	7,0	12,4	5,3	9,0	7,1	6,8	8,7	9,0	6,7	9,1	9,6	9,3	7,5
	1-2 kupillista/1-2 cups	25,9	28,8	33,6	38,2	30,7	19,2	38,6	27,0	30,6	26,7	36,4	24,1	23,4	26,5	26,4	25,5	29,9
	3-4 kupillista/1-2 cups	39,0	39,7	40,5	34,1	38,2	40,6	43,0	41,6	38,4	41,2	35,1	36,8	40,7	40,2	40,5	39,7	39,0
	5-6 kupillista/5-6 cups	21,1	17,0	16,8	14,3	19,7	18,9	5,8	14,8	19,2	18,6	16,9	23,8	22,3	19,1	18,9	18,8	18,1
	Enemmän kuin kuusi/More than six	7,9	5,7	3,4	,9	4,6	8,8	7,3	7,6	4,8	6,7	2,9	6,4	6,9	5,1	4,6	6,7	5,5
	Yhteensä/Total (%)	100,0	100,0	100,0	100,0	100,0	100,0	100,0	100,0	100,0	100,0	100,0	100,0	100,0	100,0	100,0	100,0	100,0
	Yhteensä/Total (N)	228	229	232	217	663	117	123	209	686	586	297	1008	984	937	843	989	906
	Puuttuvia/Missing (n)	1	3	1	3	5	1	2	1	7	7	1	25	5	16	15	4	8
Naiset/ Females	Ei yhtään/Not at all	6,5	6,7	5,3	4,5	7,8	3,1	4,8	5,1	6,7	4,1	8,9	5,6	5,3	4,4	5,6	5,4	5,9
	1-2 kupillista/1-2 cups	35,2	31,0	38,9	45,5	33,8	43,4	37,3	38,5	35,0	35,2	38,4	27,1	28,5	31,1	38,5	35,5	36,7
	3-4 kupillista/1-2 cups	41,4	45,6	45,9	39,1	44,5	39,5	43,7	41,3	45,2	45,5	40,7	46,7	46,6	47,8	41,8	45,9	43,3
	5-6 kupillista/5-6 cups	14,9	15,1	9,4	10,4	13,2	11,5	13,1	13,5	12,1	14,1	10,6	18,0	17,3	15,4	12,1	11,7	12,8
	Enemmän kuin kuusi/More than six	1,9	1,7	,4	,5	,8	2,6	1,2	1,5	,9	1,2	1,4	2,5	2,3	1,2	2,0	1,6	1,2
	Yhteensä/Total (%)	100,0	100,0	100,0	100,0	100,0	100,0	100,0	100,0	100,0	100,0	100,0	100,0	100,0	100,0	100,0	100,0	100,0
	Yhteensä/Total (N)	261	239	244	202	401	158	384	481	464	545	374	980	961	918	930	949	946
	Puuttuvia/Missing (n)	0	1	0	2	0	1	2	1	2	3	0	22	9	15	6	7	3

Prosentit 5-vuotiskäryhmittäin vakioituja
Percentages by 5-year age groups standardized

ELÄKEIKÄISEN VÄESTÖN TERVEYSKÄYTTÄYTYMINEN KEVÄT 2003 - HEALTH BEHAVIOUR OF THE FINNISH ELDERLY SPRING 2003

Taulukko 44. Päivittäin juodun teen määrä taustamuuttujien mukaan (%).

Table 44. Daily consumption of tea by background variables (%).

		IKÄRYHMÄ/AGE GROUP				SIVIILISÄÄTY/MARITAL STATUS			ASUMINEN/LIVING WITH		KOULUVUODET/SCHOOL YEARS		VUOSI/YEAR					
		65-69	70-74	75-79	80-84	Naimisissa/ Married	Naimaton/ Eronnut/ Single/ Divorced	Leski/ Widowed	Yksin/ Alone	Muiden kanssa/ With others	0-8 vuotta/ years	9- vuotta/ years	1993	1995	1997	1999	2001	2003
Miehet/ Males	Ei yhtään/Not at all	59,2	61,1	66,8	58,5	62,1	61,3	57,6	59,5	61,7	63,6	58,0	61,7	60,6	61,1	60,7	62,2	61,4
	1-2 kupillista/1-2 cups	34,6	30,1	28,0	33,6	32,0	24,5	37,7	31,1	32,1	29,3	35,3	29,3	32,3	30,5	31,8	29,0	31,7
	3-4 kupillista/1-2 cups	4,4	7,0	4,7	6,5	4,7	10,2	4,7	8,0	4,7	5,2	6,0	7,1	5,9	7,0	5,5	7,2	5,5
	5-6 kupillista/5-6 cups	1,8	1,7	,0	1,4	1,1	3,3	,0	1,0	1,5	1,7	,8	1,1	,7	1,0	1,9	1,2	1,3
	Enemmän kuin kuusi/ More than six	,0	,0	,4	,0	,0	,7	,0	,4	,0	,2	,0	,7	,6	,4	,1	,4	,1
	Yhteensä/Total (%)	100,0	100,0	100,0	100,0	100,0	100,0	100,0	100,0	100,0	100,0	100,0	100,0	100,0	100,0	100,0	100,0	100,0
	Yhteensä/Total (N)	228	229	232	217	663	117	123	209	686	586	297	1008	984	937	843	989	906
	Puuttuvia/Missing (n)	1	3	1	3	5	1	2	1	7	7	1	25	5	16	15	4	8
Naiset/ Females	Ei yhtään/Not at all	59,0	56,1	61,5	57,9	59,3	58,7	57,6	56,3	60,8	59,7	56,1	60,2	58,8	61,5	58,9	59,1	58,6
	1-2 kupillista/1-2 cups	34,1	38,9	29,5	37,1	35,0	36,2	34,5	36,4	33,4	34,7	35,9	33,5	34,1	33,2	35,3	34,9	34,8
	3-4 kupillista/1-2 cups	5,0	3,8	8,2	5,0	4,7	3,2	7,0	6,0	4,9	4,8	6,4	5,3	6,4	4,3	5,0	5,2	5,4
	5-6 kupillista/5-6 cups	1,9	1,3	,4	,0	1,0	1,3	,9	1,1	,9	,8	1,4	,9	,3	1,0	,6	,8	1,0
	Enemmän kuin kuusi/ More than six	,0	,0	,4	,0	,0	,6	,0	,2	,0	,0	,3	,0	,3	,0	,2	,1	,1
	Yhteensä/Total (%)	100,0	100,0	100,0	100,0	100,0	100,0	100,0	100,0	100,0	100,0	100,0	100,0	100,0	100,0	100,0	100,0	100,0
	Yhteensä/Total (N)	261	239	244	202	401	158	384	481	464	545	374	980	961	918	930	949	946
	Puuttuvia/Missing (n)	0	1	0	2	0	1	2	1	2	3	0	22	9	15	6	7	3

Prosentit 5-vuotiskäryhmittäin vakioituja
Percentages by 5-year age groups standardized

ELÄKEIKÄISEN VÄESTÖN TERVEYSKÄYTTÄYTYMINEN KEVÄT 2003 - HEALTH BEHAVIOUR OF THE FINNISH ELDERLY SPRING 2003

 Taulukko 45. Tuoreiden vihannesten ja juuresten käyttö viimeisen viikon aikana taustamuuttujien mukaan (%).
 Table 45. Use of vegetables and roots during the previous week by background variables (%).

		IKÄRYHMÄ/AGE GROUP				SIVILISÄÄTY/MARITAL STATUS			ASUMINEN/LIVING WITH		KOULUVUODET/SCHOOL YEARS		VUOSI/YEAR					
		65-69	70-74	75-79	80-84	Naimi- sissa/ Married	Naimaton/ Eronnut/ Single/ Divorced	Leski/ Widowed	Yksin/ Alone	Muiden kanssa/ With others	0-8 vuotta/ years	9- vuotta/ years	1993	1995	1997	1999	2001	2003
Miehet/ Males	Ei kertaakaan/Not at all	13,8	10,6	12,8	11,7	11,0	21,6	9,9	17,3	11,1	15,4	7,0	16,8	13,5	12,1	13,2	13,2	12,3
	1-2 päivänä/On 1-2 days	36,0	34,8	31,5	35,0	33,9	35,7	38,3	35,1	34,4	37,8	28,8	38,1	40,5	37,4	37,0	33,0	34,6
	3-5 päivänä/On 3-5 days	24,0	29,5	31,1	29,6	28,8	22,4	27,6	24,9	28,5	26,8	29,9	27,3	25,6	28,4	29,0	27,8	27,8
	6-7 päivänä/On 6-7 days	26,2	25,1	24,7	23,8	26,3	20,2	24,1	22,7	26,1	20,1	34,3	17,7	20,4	22,0	20,8	26,0	25,3
	Yhteensä/Total (%)	100,0	100,0	100,0	100,0	100,0	100,0	100,0	100,0	100,0	100,0	100,0	100,0	100,0	100,0	100,0	100,0	100,0
	Yhteensä/Total (N)	225	227	219	206	645	111	119	200	669	566	292	985	949	910	827	969	877
	Puuttuvia/Missing (n)	4	5	14	14	23	7	6	10	24	27	6	48	40	43	31	24	37
Naiset/ Females	Ei kertaakaan/Not at all	3,1	5,0	8,3	12,4	4,2	3,7	10,5	8,5	4,6	8,5	3,7	10,6	10,4	8,1	8,5	8,3	6,5
	1-2 päivänä/On 1-2 days	29,1	29,0	28,7	34,7	26,4	31,8	32,9	32,9	26,8	34,6	22,5	39,8	32,6	33,9	31,3	29,5	29,9
	3-5 päivänä/On 3-5 days	39,1	39,1	36,5	24,9	40,3	37,3	30,9	32,4	39,7	34,3	38,7	28,9	32,6	33,7	32,4	35,7	36,0
	6-7 päivänä/On 6-7 days	28,7	26,9	26,5	28,0	29,1	27,3	25,7	26,2	28,8	22,5	35,1	20,6	24,5	24,3	27,8	26,5	27,5
	Yhteensä/Total (%)	100,0	100,0	100,0	100,0	100,0	100,0	100,0	100,0	100,0	100,0	100,0	100,0	100,0	100,0	100,0	100,0	100,0
	Yhteensä/Total (N)	258	238	230	193	394	152	370	462	456	527	368	955	943	900	910	928	919
	Puuttuvia/Missing (n)	3	2	14	11	7	7	16	20	10	21	6	47	27	33	26	28	30

 Prosentit 5-vuotiskäryhmittäin vakioituja
 Percentages by 5-year age groups standardized

ELÄKEIKÄISEN VÄESTÖN TERVEYSKÄYTTÄYTYMINEN KEVÄT 2003 - HEALTH BEHAVIOUR OF THE FINNISH ELDERLY SPRING 2003

 Taulukko 46. Marjojen ja hedelmien syöminen kuluneen viikon aikana taustamuuttujien mukaan (%).
 Table 46. Consumption of fruits and berries during the last week by background variables (%).

		IKÄRYHMÄ/AGE GROUP				SIVIILISÄÄTY/MARITAL STATUS			ASUMINEN/LIVING WITH		KOULUVUODET/SCHOOL YEARS		VUOSI/YEAR					
		65-69	70-74	75-79	80-84	Naimisissa/ Married	Naimaton/ Eronnut/ Single/ Divorced	Leski/ Widowed	Yksin/ Alone	Muiden kanssa/ With others	0-8 vuotta/ years	9- vuotta/ years	1993	1995	1997	1999	2001	2003
Miehet/ Males	Ei kertaakaan/Not at all	9,8	12,7	9,0	12,1	9,5	15,8	13,9	14,4	9,7	11,2	10,5	17,2	16,8	16,5	16,9	15,9	10,8
	1-2 päivänä/On 1-2 days	38,8	38,4	39,4	35,4	36,8	40,6	46,1	43,2	37,3	40,6	33,4	41,8	42,2	39,9	40,1	37,5	38,5
	3-5 päivänä/On 3-5 days	27,2	24,5	28,1	27,7	29,7	18,8	14,8	18,0	29,1	26,7	26,7	22,5	22,0	23,4	25,7	24,8	26,6
	6-7 päivänä/On 6-7 days	24,1	24,5	23,5	24,8	24,0	24,9	25,2	24,4	23,9	21,5	29,4	18,4	19,1	20,3	17,3	21,9	24,2
	Yhteensä/Total (%)	100,0	100,0	100,0	100,0	100,0	100,0	100,0	100,0	100,0	100,0	100,0	100,0	100,0	100,0	100,0	100,0	100,0
	Yhteensä/Total (N)	224	229	221	206	644	113	120	200	670	568	290	989	945	911	826	974	880
	Puuttuvia/Missing (n)	5	3	12	14	24	5	5	10	23	25	8	44	44	42	32	19	34
Naiset/ Females	Ei kertaakaan/Not at all	5,8	5,9	5,8	9,5	6,0	4,5	7,9	7,2	5,8	7,4	4,9	8,9	10,0	9,7	11,5	8,3	6,5
	1-2 päivänä/On 1-2 days	31,7	31,1	26,7	34,0	27,6	27,3	35,5	32,0	29,2	33,8	26,2	37,2	32,3	36,2	34,3	32,2	30,7
	3-5 päivänä/On 3-5 days	32,8	29,0	32,9	30,0	33,2	36,0	27,2	29,9	32,6	30,6	31,7	27,9	31,0	28,8	28,0	33,2	31,3
	6-7 päivänä/On 6-7 days	29,7	34,0	34,6	26,5	33,3	32,2	29,4	30,9	32,4	28,3	37,2	26,1	26,8	25,4	26,2	26,3	31,6
	Yhteensä/Total (%)	100,0	100,0	100,0	100,0	100,0	100,0	100,0	100,0	100,0	100,0	100,0	100,0	100,0	100,0	100,0	100,0	100,0
	Yhteensä/Total (N)	259	238	240	200	397	157	381	476	460	539	374	965	945	899	915	928	937
	Puuttuvia/Missing (n)	2	2	4	4	4	2	5	6	6	9	0	37	25	34	21	28	12

 Prosentit 5-vuotiskäryhmittäin vakioituja
 Percentages by 5-year age groups standardized

ELÄKEIKÄISEN VÄESTÖN TERVEYSKÄYTTÄYTYMINEN KEVÄT 2003 - HEALTH BEHAVIOUR OF THE FINNISH ELDERLY SPRING 2003

 Taulukko 47. Makean kahvileivän nauttimistiheys taustamuuttujien mukaan (%).
 Table 47. Consumption of pastry by background variables (%).

		IKÄRYHMÄ/AGE GROUP				SIVILISÄÄTY/MARITAL STATUS			ASUMINEN/LIVING WITH		KOULUVUODET/SCHOOL YEARS		VUOSI/YEAR					
		65-69	70-74	75-79	80-84	Naimisissa/ Married	Naimaton/ Eronnut/ Single/ Divorced	Leski/ Widowed	Yksin/ Alone	Muiden kanssa/ With others	0-8 vuotta/ years	9- vuotta/ years	1993	1995	1997	1999	2001	2003
Miehet/ Males	Ei koskaan/Not at all	4,8	3,0	2,6	5,6	3,0	8,2	4,2	7,0	3,1	3,9	4,0	9,6	6,9	6,4	4,3	4,7	3,9
	Kerran viikossa tai harvemmin/ Once a week or less	26,2	25,2	20,2	20,6	22,4	32,1	22,6	25,6	23,2	21,3	28,2	24,5	26,2	22,6	27,3	25,4	24,0
	Muutaman kerran viikossa/A few times a week	32,8	39,6	37,3	37,4	36,6	33,1	40,2	36,9	36,4	36,9	34,6	37,1	36,4	37,1	36,6	38,6	36,4
	Kerran päivässä tai useammin/ Once a day or more often	36,2	32,2	39,9	36,4	38,0	26,5	33,0	30,5	37,4	38,0	33,2	28,8	30,5	33,8	31,8	31,4	35,8
	Yhteensä/Total (%)	100,0	100,0	100,0	100,0	100,0	100,0	100,0	100,0	100,0	100,0	100,0	100,0	100,0	100,0	100,0	100,0	100,0
	Yhteensä/Total (N)	229	230	228	214	661	115	122	206	684	582	296	1013	975	930	842	986	901
	Puuttuvia/Missing (n)	0	2	5	6	7	3	3	4	9	11	2	20	14	23	16	7	13
Naiset/ Females	Ei koskaan/Not at all	3,5	5,0	5,8	3,5	4,3	4,5	4,7	4,8	4,2	3,9	4,5	9,4	8,4	8,0	5,4	5,4	4,5
	Kerran viikossa tai harvemmin/ Once a week or less	31,7	26,7	22,3	32,3	25,3	31,3	30,0	31,4	24,7	27,1	29,2	25,9	29,2	30,3	29,9	27,5	28,0
	Muutaman kerran viikossa/A few times a week	45,6	42,9	37,6	40,8	43,1	42,8	40,2	41,1	42,9	41,3	43,7	39,6	40,0	37,3	39,5	45,2	42,0
	Kerran päivässä tai useammin/ Once a day or more often	19,3	25,4	34,3	23,4	27,4	21,4	25,1	22,7	28,2	27,6	22,6	25,1	22,5	24,4	25,2	21,9	25,5
	Yhteensä/Total (%)	100,0	100,0	100,0	100,0	100,0	100,0	100,0	100,0	100,0	100,0	100,0	100,0	100,0	100,0	100,0	100,0	100,0
	Yhteensä/Total (N)	259	240	242	201	400	156	383	477	464	542	373	979	955	914	923	938	942
	Puuttuvia/Missing (n)	2	0	2	3	1	3	3	5	2	6	1	23	15	19	13	18	7

 Prosentit 5-vuotiskäryhmittäin vakioituja
 Percentages by 5-year age groups standardized

ELÄKEIKÄISEN VÄESTÖN TERVEYSKÄYTTÄYTYMINEN KEVÄT 2003 - HEALTH BEHAVIOUR OF THE FINNISH ELDERLY SPRING 2003

 Taulukko 48. Ravitsemus- ja terveystietouden lähteet taustamuuttujien mukaan (%).
 Table 48. Sources of information on nutrition and health by background variables (%).

		IKÄRYHMÄ/AGE GROUP				SIVILISÄÄTY/MARITAL STATUS			ASUMINEN/LIVING WITH		KOULUVUODET/SCHOOL YEARS		VUOSI/YEAR					
		65-69	70-74	75-79	80-84	Naimis- sissa/ Married	Naimaton/ Eronnut/ Single/ Divorced	Leski/ Widowed	Yksin/ Alone	Muiden kanssa/ With others	0-8 vuotta/ years	9- vuotta/ years	1993	1995	1997	1999	2001	2003
Miehet/ Males	Terveys- ja sosiaalialan työntekijältä	21,8	28,4	28,3	27,7	26,2	23,6	28,3	22,9	26,6	28,6	21,2	24,3	30,3	33,0	32,3	23,9	26,0
	Kansalais- tai työväenopistosta/ From citizens or workers institute	,0	,4	,4	,5	,2	,9	,0	,6	,2	,1	,6	,4	,0	,5	,3	,5	,3
	Eläkeläisjärjestöltä/From pensionates	1,3	5,2	5,6	6,4	3,4	4,0	8,3	5,4	3,7	4,7	2,6	6,2	7,2	4,4	5,2	4,0	4,0
	Televisiosta tai radiosta/From television or radio	46,7	52,2	43,3	35,5	45,4	55,0	42,1	48,3	45,8	43,8	51,0	52,3	55,4	47,5	48,8	45,0	46,4
	Sanoma- tai aikakauslehdistä/ From newspaper or magazines	45,0	49,1	39,5	35,5	46,3	40,8	33,2	37,9	45,9	35,8	59,6	41,0	45,3	41,8	39,7	44,0	44,0
	Ystäviltä ja omaisilta/From friends and relatives	34,5	33,2	27,0	27,7	32,8	24,8	33,0	28,6	32,8	30,2	35,4	29,2	27,9	28,1	24,4	31,1	31,7
	Alan kirjallisuudesta/From the literature of the field	17,9	17,2	15,0	12,7	14,7	25,9	15,7	23,3	14,3	13,6	21,0	16,6	17,2	20,0	18,5	18,7	16,5
	Internetistä/From internet	1,3	,9	,0	,0	1,0	,0	,0	,0	1,0	,9	,4	,,	,,	,,	,,	,0	,7
	Ei tietoa/No information	8,7	5,6	7,7	10,9	7,3	9,6	9,3	9,6	7,4	8,0	6,3	12,6	8,7	7,4	9,4	11,3	7,8
Yhteensä/Total (N)	229	232	233	220	668	118	125	210	693	593	298	1033	989	953	858	993	914	
Naiset/ Females	Terveys- ja sosiaalialan työntekijältä	23,8	23,8	19,7	23,5	23,2	22,7	22,3	22,4	23,0	24,6	20,2	20,7	27,5	30,7	28,7	22,8	22,7
	Kansalais- tai työväenopistosta/ From citizens or workers institute	1,1	,8	,0	,5	1,0	,0	,5	,2	1,1	,2	1,3	1,4	1,5	1,0	,8	,8	,7
	Eläkeläisjärjestöltä/From pensionates	1,5	2,9	7,4	7,4	2,3	5,2	6,5	6,1	2,7	5,5	2,7	7,0	6,8	6,3	4,4	4,9	4,4
	Televisiosta tai radiosta/From television or radio	52,9	49,6	45,1	50,5	48,1	51,4	50,2	50,7	48,3	54,2	44,7	57,1	59,4	56,4	51,0	51,7	49,6
	Sanoma- tai aikakauslehdistä/ From newspaper or magazines	64,0	59,2	53,7	47,5	60,2	59,1	52,8	56,0	58,2	52,5	65,7	46,2	52,3	46,4	48,1	52,5	57,1
	Ystäviltä ja omaisilta/From friends and relatives	21,1	19,2	25,0	24,5	16,4	25,2	27,2	26,9	17,2	23,1	19,9	24,9	24,8	20,7	22,1	22,3	22,1
	Alan kirjallisuudesta/From the literature of the field	33,3	31,7	27,9	21,6	33,3	37,0	22,0	26,3	32,6	22,5	39,1	28,4	31,4	30,5	29,7	27,3	29,4
	Internetistä/From internet	,0	,4	,0	,0	,3	,0	,0	,0	,2	,0	,3	,,	,,	,,	,,	,0	,1
	Ei tietoa/No information	5,0	5,0	7,0	10,3	5,5	4,3	8,5	6,0	6,8	8,5	3,1	10,2	6,3	7,0	6,7	8,7	6,4
Yhteensä/Total (N)	261	240	244	204	401	159	386	482	466	548	374	1002	970	933	936	956	949	

 Prosentit 5-vuotiskäryhmittäin vakioituja
 Percentages by 5-year age groups standardized

ELÄKEIKÄISEN VÄESTÖN TERVEYSKÄYTTÄYTYMINEN KEVÄT 2003 - HEALTH BEHAVIOR OF THE FINNISH ELDERLY SPRING 2003

Taulukko 49. Alkoholijuomien nauttiminen viimeisen vuoden aikana taustamuuttujien mukaan (%).
Table 49. Use of alcoholic drinks during the last 12 months by background variables (%).

		IKÄRYHMÄ/AGE GROUP				SIVILISÄÄTY/MARITAL STATUS			ASUMINEN/LIVING WITH		KOULUVUODET/SCHOOL YEARS		VUOSI/YEAR					
		65-69	70-74	75-79	80-84	Naimisissa/ Married	Naimaton/ Eronnut/ Single/ Divorced	Leski/ Widowed	Yksin/ Alone	Muiden kanssa/ With others	0-8 vuotta/ years	9- vuotta/ years	1993	1995	1997	1999	2001	2003
Miehet/ Males	Kyllä/Yes	80,5	71,1	67,1	64,6	73,7	70,1	70,1	70,1	73,8	69,7	80,3	68,3	73,6	73,6	75,9	74,2	73,0
	Ei/No	19,5	28,9	32,9	35,4	26,3	29,9	29,9	29,9	26,2	30,3	19,7	31,7	26,4	26,4	24,1	25,8	27,0
	Yhteensä/Total (%)	100,0	100,0	100,0	100,0	100,0	100,0	100,0	100,0	100,0	100,0	100,0	100,0	100,0	100,0	100,0	100,0	100,0
	Yhteensä/Total (N)	226	228	225	209	652	112	121	205	674	574	292	1009	962	928	831	971	888
	Puuttuvia/Missing (n)	3	4	8	11	16	6	4	5	19	19	6	24	26	25	27	23	26
Naiset/ Females	Kyllä/Yes	61,4	59,3	39,3	39,1	53,7	53,0	47,9	51,2	51,5	41,6	65,3	37,3	45,3	43,6	48,6	48,1	51,4
	Ei/No	38,6	40,7	60,7	60,9	46,3	47,0	52,1	48,8	48,5	58,4	34,7	62,7	54,7	56,4	51,4	51,9	48,6
	Yhteensä/Total (%)	100,0	100,0	100,0	100,0	100,0	100,0	100,0	100,0	100,0	100,0	100,0	100,0	100,0	100,0	100,0	100,0	100,0
	Yhteensä/Total (N)	259	236	239	197	398	154	377	468	462	533	373	972	939	895	905	929	931
	Puuttuvia/Missing (n)	2	4	5	7	3	5	9	14	4	15	1	30	31	38	31	27	18

Prosentit 5-vuotiskäryhmittäin vakioituja
Percentages by 5-year age groups standardized

ELÄKEIKÄISEN VÄESTÖN TERVEYSKÄYTTÄYTYMINEN KEVÄT 2003 - HEALTH BEHAVIOUR OF THE FINNISH ELDERLY SPRING 2003

 Taulukko 50 a. Alkoholin nauttimistiheys taustamuuttujien mukaan (%).
 Table 50 a. Frequency of alcohol consumption by background variables (%).

		IKÄRYHMÄ/AGE GROUP				SIVILISÄÄTY/MARITAL STATUS			ASUMINEN/LIVING WITH			KOULUVUODET/SCHOOL YEARS		VUOSI/YEAR				
		65-69	70-74	75-79	80-84	Naimisissa/ Married	Naimaton/ Eronnut/ Single/ Divorced	Leski/ Widowed	Yksin/ Alone	Muiden kanssa/ With others	0-8 vuotta/ years	9- vuotta/ years	1993	1995	1997	1999	2001	2003
Miehet/ Males	Ei lainkaan/Not at all	20,7	23,6	28,4	30,2	23,6	27,3	26,0	26,1	23,6	27,0	19,3	27,6	23,0	23,0	19,8	22,3	24,3
	Harvemmin kuin kerran kuussa/ More seldom than once a month	19,4	22,2	21,4	21,2	20,2	25,3	18,1	22,7	20,5	23,8	15,9	24,8	28,2	23,3	25,3	22,6	20,9
	1-2 kertaa kuussa/1-2 times a month	28,6	23,1	21,8	21,2	24,6	24,0	25,2	25,8	24,2	24,5	23,5	23,9	22,3	21,9	24,1	22,2	24,6
	Ei päivittäin mutta vähintään kerran viikossa/Not daily but at least once a week	25,6	25,8	25,8	23,6	26,4	22,6	24,1	22,2	26,4	22,2	32,3	21,0	21,5	26,8	25,8	28,3	25,4
	Joka päivä/Every day	5,7	5,3	2,6	3,8	5,2	9	6,6	3,1	5,2	2,5	8,9	2,8	5,1	4,9	4,9	4,6	4,7
	Yhteensä/Total (%)	100,0	100,0	100,0	100,0	100,0	100,0	100,0	100,0	100,0	100,0	100,0	100,0	100,0	100,0	100,0	100,0	100,0
	Yhteensä/Total (N)	227	225	229	212	655	114	121	204	678	574	296	1014	964	925	831	976	893
	Puuttuvia/Missing (n)	2	7	4	8	13	4	4	6	15	19	2	19	25	28	27	17	21
Naiset/ Females	Ei lainkaan/Not at all	33,9	34,6	55,5	54,5	41,6	39,5	46,5	42,8	43,4	51,6	30,9	58,5	50,8	52,0	48,5	46,6	43,1
	Harvemmin kuin kerran kuussa/ More seldom than once a month	26,5	26,2	19,3	20,0	19,9	24,9	26,7	27,8	19,3	22,7	24,8	23,1	25,0	23,5	22,5	26,2	23,5
	1-2 kertaa kuussa/1-2 times a month	20,2	18,1	14,7	12,5	17,9	20,2	14,2	15,9	17,7	13,1	22,0	10,5	13,7	13,6	16,0	16,1	16,9
	Ei päivittäin mutta vähintään kerran viikossa/Not daily but at least once a week	17,9	18,6	8,4	8,5	19,0	10,4	10,1	10,5	17,6	10,7	19,1	6,5	8,8	9,7	11,7	9,8	14,1
	Joka päivä/Every day	1,6	2,5	2,1	4,5	1,5	5,1	2,5	2,9	2,1	1,9	3,2	1,5	1,7	1,2	1,3	1,3	2,5
	Yhteensä/Total (%)	100,0	100,0	100,0	100,0	100,0	100,0	100,0	100,0	100,0	100,0	100,0	100,0	100,0	100,0	100,0	100,0	100,0
	Yhteensä/Total (N)	257	237	238	200	397	155	378	471	460	534	371	969	932	912	909	941	932
	Puuttuvia/Missing (n)	4	3	6	4	4	4	8	11	6	14	3	33	38	21	27	15	17

 Prosentit 5-vuotiskäryhmittäin vakioituja
 Percentages by 5-year age groups standardized

ELÄKEIKÄISEN VÄESTÖN TERVEYSKÄYTTÄYTYMINEN KEVÄT 2003 - HEALTH BEHAVIOUR OF THE FINNISH ELDERLY SPRING 2003

Taulukko 50 b. Miesten alkoholin käyttö viimeisen viikon aikana kouluvuosien ja tutkimusvuoden mukaan (%).

Table 50 b. Males consumption of alcohol during the last week by school years and year of study (%).

		VUOSI/YEAR											
		1993		1995		1997		1999		2001		2003	
		KOULUVUODET/ SCHOOL YEARS		KOULUVUODET/ SCHOOL YEARS		KOULUVUODET/ SCHOOL YEARS		KOULUVUODET/ SCHOOL YEARS		KOULUVUODET/ SCHOOL YEARS		KOULUVUODET/ SCHOOL YEARS	
		0-8 vuotta/ years	9- vuotta/ years	0-8 vuotta/ years	9- vuotta/ years	0-8 vuotta/ years	9- vuotta/ years	0-8 vuotta/ years	9- vuotta/ years	0-8 vuotta/ years	9- vuotta/ years	0-8 vuotta/ years	9- vuotta/ years
Miehet/ Males	Ei yhtään/Not at all	56,7	34,6	54,6	27,9	46,2	33,3	45,6	30,5	47,4	34,1	48,0	35,9
	Alle 8 annosta/Less than 8 units	34,2	46,4	37,9	45,7	43,6	46,5	43,8	47,0	41,7	43,4	42,9	42,3
	8 annosta tai enemmän/8 units or more	9,1	19,0	7,5	26,4	10,3	20,2	10,6	22,5	10,9	22,5	9,1	21,8
	Yhteensä/Total (%)	100,0	100,0	100,0	100,0	100,0	100,0	100,0	100,0	100,0	100,0	100,0	100,0
	Yhteensä/Total (N)	816	184	740	206	706	201	598	228	666	287	593	298

Prosentit 5-vuotiskäryhmittäin vakioituja
Percentages by 5-year age groups standardized

ELÄKEIKÄISEN VÄESTÖN TERVEYSKÄYTTÄYTYMINEN KEVÄT 2003 - HEALTH BEHAVIOUR OF THE FINNISH ELDERLY SPRING 2003

Taulukko 50 c. Naisten alkoholin käyttö viimeisen viikon aikana kouluvuosien ja tutkimusvuoden mukaan (%).

Table 50 c. Females consumption of alcohol during the last week by school years and year of study (%).

		VUOSI/YEAR											
		1993		1995		1997		1999		2001		2003	
		KOULUVUODET/ SCHOOL YEARS		KOULUVUODET/ SCHOOL YEARS		KOULUVUODET/ SCHOOL YEARS		KOULUVUODET/ SCHOOL YEARS		KOULUVUODET/ SCHOOL YEARS		KOULUVUODET/ SCHOOL YEARS	
		0-8 vuotta/ years	9- vuotta/ years	0-8 vuotta/ years	9- vuotta/ years	0-8 vuotta/ years	9- vuotta/ years	0-8 vuotta/ years	9- vuotta/ years	0-8 vuotta/ years	9- vuotta/ years	0-8 vuotta/ years	9- vuotta/ years
Naiset/ Females	Ei yhtään/Not at all	84,6	62,2	79,9	55,3	75,4	51,2	73,0	52,2	74,3	49,2	70,4	47,2
	Alle 5 annosta/Less than 5 units	13,0	31,2	18,5	34,4	21,9	41,5	23,3	38,9	24,4	42,5	26,6	41,6
	5 annosta tai enemmän/5 units or more	2,4	6,6	1,6	10,3	2,7	7,4	3,7	8,9	1,3	8,3	3,0	11,2
	Yhteensä/Total (%)	100,0	100,0	100,0	100,0	100,0	100,0	100,0	100,0	100,0	100,0	100,0	100,0
	Yhteensä/Total (N)	770	200	711	214	651	236	646	262	604	305	548	374

Prosentit 5-vuotiskäryhmittäin vakioituja
Percentages by 5-year age groups standardized

ELÄKEIKÄISEN VÄESTÖN TERVEYSKÄYTTÄYTYMINEN KEVÄT 2003 - HEALTH BEHAVIOUR OF THE FINNISH ELDERLY SPRING 2003

Taulukko 51. Oluen käytön määrä viimeksi kuluneen viikon aikana taustamuuttujien mukaan (%).
Table 51. Beer consumption during the last week by background variables (%).

		IKÄRYHMÄ/AGE GROUP				SIVIILISÄÄTY/MARITAL STATUS			ASUMINEN/LIVING WITH			KOULUVUODET/SCHOOL YEARS		VUOSI/YEAR				
		65-69	70-74	75-79	80-84	Naimi- sissa/ Married	Naimaton/ Eronnut/ Single/ Divorced	Leski/ Widowed	Yksin/ Alone	Muiden kanssa/ With others	0-8 vuotta/ years	9- vuotta/ years	1993	1995	1997	1999	2001	2003
Miehet/ Males	Ei yhtään pullollista/None	56,3	59,1	67,8	71,9	62,0	71,6	66,2	70,3	62,2	69,2	53,4	68,8	66,9	65,5	64,3	63,6	64,0
	1-2 pullollista/1-2 bottles	23,7	21,4	19,2	23,2	21,3	15,9	21,2	18,6	21,3	18,0	25,4	16,4	19,2	18,9	18,8	21,6	20,4
	3-4 pullollista/3-4 bottles	9,8	9,5	9,1	3,9	8,8	5,3	8,9	6,6	8,6	6,9	11,0	7,1	5,9	8,4	6,9	6,0	8,3
	Yli neljä pullollista/More than four bottles	10,2	10,0	3,8	1,0	7,8	7,1	3,6	4,5	8,0	5,9	10,2	7,7	8,0	7,2	9,9	8,8	7,3
	Yhteensä/Total (%)	100,0	100,0	100,0	100,0	100,0	100,0	100,0	100,0	100,0	100,0	100,0	100,0	100,0	100,0	100,0	100,0	100,0
	Yhteensä/Total (N)	229	232	233	220	668	118	125	210	693	593	298	1033	989	953	858	993	914
Naiset/ Females	Ei yhtään pullollista/None	84,3	84,5	92,3	92,2	87,4	86,5	91,0	89,8	87,6	92,7	82,8	93,2	91,2	91,6	91,3	91,8	88,7
	1-2 pullollista/1-2 bottles	10,9	11,4	4,5	7,3	9,3	7,2	7,2	7,3	8,9	5,8	11,7	4,9	6,3	6,4	6,3	6,3	8,1
	3-4 pullollista/3-4 bottles	2,8	2,7	2,3	,0	2,1	3,1	1,4	2,0	2,0	1,4	3,0	1,2	1,8	1,5	1,6	1,2	2,0
	Yli neljä pullollista/More than four bottles	2,0	1,4	,9	,6	1,2	3,2	,3	,9	1,5	,2	2,5	,8	,7	,5	,9	,8	1,2
	Yhteensä/Total (%)	100,0	100,0	100,0	100,0	100,0	100,0	100,0	100,0	100,0	100,0	100,0	100,0	100,0	100,0	100,0	100,0	100,0
	Yhteensä/Total (N)	261	240	244	204	401	159	386	482	466	548	374	1002	970	933	936	956	949

Prosentit 5-vuotiskäryhmittäin vakioituja
Percentages by 5-year age groups standardized

ELÄKEIKÄISEN VÄESTÖN TERVEYSKÄYTTÄYTYMINEN KEVÄT 2003 - HEALTH BEHAVIOUR OF THE FINNISH ELDERLY SPRING 2003

Taulukko 52. Väkevän alkoholin käytön määrä viimeksi kuluneen viikon aikana taustamuuttujien mukaan (%).
Table 52. Consumption of strong alcohol during the last week by background variables (%).

		IKÄRYHMÄ/AGE GROUP				SIVIILISÄÄTY/MARITAL STATUS			ASUMINEN/LIVING WITH		KOULUVUODET/SCHOOL YEARS		VUOSI/YEAR					
		65-69	70-74	75-79	80-84	Naimi- sissa/ Married	Naimaton/ Eronnut/ Single/ Divorced	Leski/ Widowed	Yksin/ Alone	Muiden kanssa/ With others	0-8 vuotta/ years	9- vuotta/ years	1993	1995	1997	1999	2001	2003
Miehet/ Males	Ei yhtään ravintola-annosta/ None	70,7	65,9	76,9	74,4	73,2	74,6	67,7	72,1	73,3	75,5	67,7	74,4	75,2	73,0	71,8	71,5	72,9
	1-2 annosta/1-2 drinks	13,0	12,7	14,4	13,8	11,5	12,2	18,9	14,8	11,6	11,4	14,6	13,1	12,1	13,1	15,1	13,3	12,4
	3-4 annosta/3-4 drinks	7,9	9,1	3,4	7,4	6,9	7,0	6,1	7,6	6,6	6,2	7,9	6,0	6,3	6,1	5,3	6,2	6,8
	Yli neljä annosta/More than four drinks	8,4	12,3	5,3	4,4	8,4	6,2	7,3	5,4	8,4	7,0	9,8	6,5	6,4	7,8	7,9	9,0	7,9
	Yhteensä/Total (%)	100,0	100,0	100,0	100,0	100,0	100,0	100,0	100,0	100,0	100,0	100,0	100,0	100,0	100,0	100,0	100,0	100,0
	Yhteensä/Total (N)	229	232	233	220	668	118	125	210	693	593	298	1033	989	953	858	993	914
Naiset/ Females	Ei yhtään ravintola-annosta/ None	93,1	88,6	96,8	92,7	91,7	93,6	94,9	94,2	92,4	94,5	91,7	95,3	94,0	93,3	94,7	95,8	93,3
	1-2 annosta/1-2 drinks	4,8	9,5	2,3	5,6	6,5	5,1	3,8	4,4	6,0	4,4	6,1	3,8	5,3	5,9	4,0	3,4	5,2
	3-4 annosta/3-4 drinks	1,6	1,4	,9	,6	1,5	1,3	,6	,9	1,3	,6	1,9	,5	,4	,6	1,0	,6	1,1
	Yli neljä annosta/More than four drinks	,4	,5	,0	1,1	,3	,0	,7	,6	,2	,5	,3	,4	,3	,2	,3	,3	,4
	Yhteensä/Total (%)	100,0	100,0	100,0	100,0	100,0	100,0	100,0	100,0	100,0	100,0	100,0	100,0	100,0	100,0	100,0	100,0	100,0
	Yhteensä/Total (N)	261	240	244	204	401	159	386	482	466	548	374	1002	970	933	936	956	949

Prosentit 5-vuotiskäryhmittäin vakioituja
Percentages by 5-year age groups standardized

ELÄKEIKÄISEN VÄESTÖN TERVEYSKÄYTTÄYTYMINEN KEVÄT 2003 - HEALTH BEHAVIOUR OF THE FINNISH ELDERLY SPRING 2003

Taulukko 53. Viinin tai vastaavan käytön määrä viimeksi kuluneen viikon aikana taustamuuttujien mukaan (%).
Table 53. Consumption of wine or similar drinks during the last week by background variables (%).

		IKÄRYHMÄ/AGE GROUP				SIVILISÄÄTY/MARITAL STATUS			ASUMINEN/LIVING WITH		KOULUVUODET/SCHOOL YEARS		VUOSI/YEAR					
		65-69	70-74	75-79	80-84	Naimi- sissa/ Married	Naimaton/ Eronnut/ Single/ Divorced	Leski/ Widowed	Yksin/ Alone	Muiden kanssa/ With others	0-8 vuotta/ years	9- vuotta/ years	1993	1995	1997	1999	2001	2003
Miehet/ Males	Ei yhtään lasillista/None	74,0	78,2	75,5	79,3	75,5	86,4	81,8	85,4	75,5	84,5	65,0	84,2	80,7	80,8	78,7	80,6	77,9
	1-2 lasillista/1-2 glasses	15,8	8,6	15,4	15,8	13,7	8,4	10,3	9,9	13,4	9,8	17,8	10,4	10,8	11,6	12,8	12,0	12,5
	3-4 lasillista/3-4 glasses	4,2	5,0	6,7	4,4	5,0	3,9	3,6	3,1	5,0	3,4	7,2	3,8	5,5	4,3	4,4	3,3	4,7
	Yli neljä lasillista/More than four glasses	6,0	8,2	2,4	,5	5,8	1,3	4,4	1,6	6,0	2,3	10,0	1,7	3,0	3,3	4,1	4,1	5,0
	Yhteensä/Total (%)	100,0	100,0	100,0	100,0	100,0	100,0	100,0	100,0	100,0	100,0	100,0	100,0	100,0	100,0	100,0	100,0	100,0
	Yhteensä/Total (N)	229	232	233	220	668	118	125	210	693	593	298	1033	989	953	858	993	914
Naiset/ Females	Ei yhtään lasillista/None	68,1	75,5	83,8	86,6	73,6	76,9	86,3	82,5	75,7	87,7	66,3	86,0	82,6	83,8	80,8	80,9	79,1
	1-2 lasillista/1-2 glasses	22,2	15,5	13,1	10,6	18,0	15,3	10,7	12,3	17,2	9,7	22,4	11,8	14,3	12,3	12,8	14,1	14,7
	3-4 lasillista/3-4 glasses	6,5	5,5	2,7	1,7	5,1	5,8	2,2	3,9	4,2	2,0	7,2	1,5	1,6	2,8	4,0	3,8	4,1
	Yli neljä lasillista/More than four glasses	3,2	3,6	,5	1,1	3,3	2,0	,8	1,3	2,9	,6	4,0	,7	1,5	1,0	2,4	1,2	2,1
	Yhteensä/Total (%)	100,0	100,0	100,0	100,0	100,0	100,0	100,0	100,0	100,0	100,0	100,0	100,0	100,0	100,0	100,0	100,0	100,0
	Yhteensä/Total (N)	261	240	244	204	401	159	386	482	466	548	374	1002	970	933	936	956	949

Prosentit 5-vuotiskäryhmittäin vakioituja
Percentages by 5-year age groups standardized

ELÄKEIKÄISEN VÄESTÖN TERVEYSKÄYTTÄYTYMINEN KEVÄT 2003 - HEALTH BEHAVIOUR OF THE FINNISH ELDERLY SPRING 2003

Taulukko 54. Siiderin tai kevytviinin käytön määrä viimeksi kuluneen viikon aikana taustamuuttujien mukaan (%).
Table 54. Consumption of cider or light wine during the last week by background variables (%).

		IKÄRYHMÄ/AGE GROUP				SIVILISÄÄTY/MARITAL STATUS			ASUMINEN/LIVING WITH		KOULUVUODET/SCHOOL YEARS		VUOSI/YEAR			
		65-69	70-74	75-79	80-84	Naimi- sissa/ Married	Naimaton/ Eronnut/ Single/ Divorced	Leski/ Widowed	Yksin/ Alone	Muiden kanssa/ With others	0-8 vuotta/ years	9- vuotta/ years	1997	1999	2001	2003
Miehet/ Males	Ei yhtään lasillista/None	96,7	95,0	94,7	95,1	96,5	94,2	95,1	94,9	96,1	95,7	96,4	93,4	92,6	93,9	95,9
	1-2 lasillista/1-2 glasses	2,3	4,5	5,3	3,9	3,2	3,6	4,4	4,1	3,5	3,8	3,0	4,2	5,7	4,4	3,6
	3-4 lasillista/3-4 glasses	,9	,5	,0	,5	,2	2,2	,0	,7	,4	,5	,6	1,3	1,1	1,2	,5
	Yli neljä lasillista/More than four glasses	,0	,0	,0	,5	,0	,0	,5	,2	,0	,1	,0	1,1	,6	,6	,1
	Yhteensä/Total (%)	100,0	100,0	100,0	100,0	100,0	100,0	100,0	100,0	100,0	100,0	100,0	100,0	100,0	100,0	100,0
	Yhteensä/Total (N)	229	232	233	220	668	118	125	210	693	593	298	953	858	993	914
Naiset/ Females	Ei yhtään lasillista/None	89,5	89,1	91,0	91,1	92,2	91,8	88,9	89,9	91,8	91,2	90,2	89,5	88,8	88,6	90,8
	1-2 lasillista/1-2 glasses	8,9	8,6	8,1	7,8	6,6	7,6	9,2	8,6	6,9	7,5	8,1	9,3	9,7	10,4	7,7
	3-4 lasillista/3-4 glasses	1,6	2,3	,5	1,1	1,2	,7	1,7	1,3	1,3	1,1	1,7	,8	1,0	,7	1,3
	Yli neljä lasillista/More than four glasses	,0	,0	,5	,0	,0	,0	,3	,2	,0	,2	,0	,4	,4	,3	,1
	Yhteensä/Total (%)	100,0	100,0	100,0	100,0	100,0	100,0	100,0	100,0	100,0	100,0	100,0	100,0	100,0	100,0	100,0
	Yhteensä/Total (N)	261	240	244	204	401	159	386	482	466	548	374	933	936	956	949

Prosentit 5-vuotiskäryhmittäin vakioituja
Percentages by 5-year age groups standardized

ELÄKEIKÄISEN VÄESTÖN TERVEYSKÄYTTÄYTYMINEN KEVÄT 2003 - HEALTH BEHAVIOR OF THE FINNISH ELDERLY SPRING 2003

Taulukko 55 a. Tottumusten muuttaminen terveellisten näkökohtien perusteella taustamuuttujien mukaan (%).
Table 55 a. Changes in habits due to health aspects by background variables (%).

		IKÄRYHMÄ/AGE GROUP				SIVILISÄÄTY/MARITAL STATUS			ASUMINEN/LIVING WITH			KOULUVUODET/SCHOOL YEARS		VUOSI/YEAR				
		65-69	70-74	75-79	80-84	Naimi- sissa/ Married	Naimaton/ Eronnut/ Single/ Divorced	Leski/ Widowed	Yksin/ Alone	Muiden kanssa/ With others	0-8 vuotta/ years	9- vuotta/ years	1993	1995	1997	1999	2001	2003
Miehet/ Males	Rasvan määrän vähentäminen/ Decreased use of fat	29,7	40,1	28,8	26,8	33,9	27,3	28,4	29,0	33,4	35,4	27,0	30,2	35,2	36,1	35,9	36,8	32,4
	Rasvan laadun muuttaminen/ Changed type of fat	18,8	15,9	14,6	10,0	16,5	13,5	16,5	13,6	16,8	15,0	18,1	12,7	13,3	21,1	13,4	15,3	16,0
	Kasvisten käytön lisääminen/ Increased use of vegetables	27,5	28,4	25,8	23,6	26,8	20,5	36,4	26,7	26,9	27,0	26,9	26,8	28,9	26,5	25,9	25,4	27,0
	Sokerin käytön vähentäminen/ Decreased use of sugar	22,3	24,6	24,5	24,1	23,4	23,5	25,2	25,5	23,1	26,1	20,3	24,4	30,7	28,9	25,1	25,3	23,7
	Suolan käytön vähentäminen/ Decreased use of salt	19,7	26,7	22,3	16,8	21,0	25,5	24,5	24,1	21,1	25,1	16,9	21,2	28,4	34,2	29,7	25,0	22,1
	Tupakoinnin lopettaminen/ Given up smoking	6,6	4,7	7,7	6,4	4,6	9,8	10,2	10,6	4,8	7,0	4,4	12,0	11,7	8,9	7,9	5,6	6,2
	Alkoholin käytön vähentäminen/ Decreased use of alcohol	10,9	8,6	9,4	10,0	8,9	11,4	11,2	10,4	9,3	10,7	8,2	13,3	16,8	12,0	12,0	11,3	9,8
	Liikunnan lisääminen/ Increased physical exercise	26,2	21,6	19,3	15,5	20,4	22,0	33,0	25,5	21,0	21,8	23,1	15,2	23,0	21,9	22,4	24,0	22,1
	Laihduttanut/Has been on diet	12,2	12,1	10,3	5,0	11,2	7,4	11,4	8,8	11,2	11,1	11,5	,	,	11,9	12,2	11,4	10,9
	Ei ole muuttanut tottumuksia/ Has not changed dietary habits	31,9	31,5	36,5	42,7	35,4	34,4	25,2	28,4	35,6	32,2	37,3	42,6	31,6	29,5	32,8	31,7	34,0
	Yhteensä/Total (N)	229	232	233	220	668	118	125	210	693	593	298	1033	988	953	858	994	914

Prosentit 5-vuotiskäryhmittäin vakioituja
Percentages by 5-year age groups standardized

ELÄKEIKÄISEN VÄESTÖN TERVEYSKÄYTTÄYTYMINEN KEVÄT 2003 - HEALTH BEHAVIOR OF THE FINNISH ELDERLY SPRING 2003

Taulukko 55 b. Tottumusten muuttaminen terveellisten näkökohtien perusteella taustamuuttujien mukaan (%).
Table 55 b. Changes in habits due to health aspects by background variables (%).

		IKÄRYHMÄ/AGE GROUP				SIVIILISÄÄTY/MARITAL STATUS			ASUMINEN/LIVING WITH			KOULUVUODET/SCHOOL YEARS		VUOSI/YEAR				
		65-69	70-74	75-79	80-84	Naimi- sissa/ Married	Naimaton/ Eronnut/ Single/ Divorced	Leski/ Widowed	Yksin/ Alone	Muiden kanssa/ With others	0-8 vuotta/ years	9- vuotta/ years	1993	1995	1997	1999	2001	2003
Naiset/ Females	Rasvan määrän vähentäminen/ Decreased use of fat	54,0	39,6	40,6	42,2	44,9	41,0	45,9	44,9	44,1	47,1	40,4	36,9	42,5	49,3	44,3	45,5	44,5
	Rasvan laadun muuttaminen/ Changed type of fat	27,2	20,8	20,1	15,7	20,2	19,6	24,1	22,7	20,5	21,3	22,0	16,2	17,8	22,8	17,7	20,0	21,6
	Kasvisten käytön lisääminen/ Increased use of vegetables	34,9	30,8	31,6	28,4	33,1	25,6	33,2	31,3	32,1	32,5	30,5	28,9	34,2	33,8	30,3	32,2	31,8
	Sokerin käytön vähentäminen/ Decreased use of sugar	31,4	30,4	35,2	28,9	31,7	30,8	32,0	31,6	31,5	33,1	28,2	34,0	37,5	35,0	32,9	29,3	31,7
	Suolan käytön vähentäminen/ Decreased use of salt	30,3	27,1	30,3	26,0	29,2	28,3	28,3	28,5	28,8	29,8	26,0	26,6	36,1	42,7	37,9	30,7	28,6
	Tupakoinnin lopettaminen/ Given up smoking	2,3	2,5	1,6	2,5	1,5	3,1	2,6	2,5	1,9	2,2	2,4	2,9	2,3	1,8	1,9	,9	2,2
	Alkoholin käytön vähentäminen/ Decreased use of alcohol	3,8	1,3	1,6	1,0	1,0	3,9	2,4	3,0	1,1	2,4	1,7	2,2	3,0	2,9	2,6	1,8	2,0
	Liikunnan lisääminen/ Increased physical exercise	32,6	27,5	25,0	18,6	24,2	31,0	28,1	28,6	25,0	24,5	29,4	18,3	20,6	25,9	25,0	24,3	26,8
	Laihduttanut/Has been on diet	15,3	12,9	9,0	6,4	13,9	6,4	11,1	9,8	13,2	7,9	15,8	,	,	14,1	11,7	11,4	11,5
	Ei ole muuttanut tottumuksia/ Has not changed dietary habits	18,8	24,2	28,3	32,4	24,4	24,8	25,6	25,4	24,8	24,8	26,2	37,7	28,5	25,5	26,9	26,6	25,1
	Yhteensä/Total (N)	261	240	244	204	401	159	386	482	466	548	374	1002	970	933	936	956	949

Prosentit 5-vuotiskäryhmittäin vakioituja
Percentages by 5-year age groups standardized

ELÄKEIKÄISEN VÄESTÖN TERVEYSKÄYTTÄYTYMINEN KEVÄT 2003 - HEALTH BEHAVIOR OF THE FINNISH ELDERLY SPRING 2003

Taulukko 56. Onko tupakoinut joskus elämänsä aikana taustamuuttujien mukaan (%).

Table 56. Ever smoked during entire lifetime by background variables (%).

		IKÄRYHMÄ/AGE GROUP				SIVIILISÄÄTY/MARITAL STATUS			ASUMINEN/LIVING WITH			KOULUVUODET/SCHOOL YEARS		VUOSI/YEAR				
		65-69	70-74	75-79	80-84	Naimisissa/ Married	Naimaton/ Eronnut/ Single/ Divorced	Leski/ Widowed	Yksin/ Alone	Muiden kanssa/ With others	0-8 vuotta/ years	9- vuotta/ years	1993	1995	1997	1999	2001	2003
Miehet/ Males	Ei koskaan/Never smoked	30,1	32,5	25,1	30,6	32,2	24,4	21,7	24,7	31,3	31,1	27,4	22,3	24,7	24,7	26,1	30,9	29,8
	Kyllä/Have smoked or smokes	69,9	67,5	74,9	69,4	67,8	75,6	78,3	75,3	68,7	68,9	72,6	77,7	75,3	75,3	73,9	69,1	70,2
	Yhteensä/Total (%)	100,0	100,0	100,0	100,0	100,0	100,0	100,0	100,0	100,0	100,0	100,0	100,0	100,0	100,0	100,0	100,0	100,0
	Yhteensä/Total (N)	226	231	227	206	653	114	120	201	678	576	292	1008	953	908	825	968	890
	Puuttuvia/Missing (n)	3	1	6	14	15	4	5	9	15	17	6	25	35	45	33	26	24
Naiset/ Females	Ei koskaan/Never smoked	72,4	76,3	76,9	82,5	79,0	65,9	77,8	73,5	79,2	80,7	71,2	79,6	78,9	80,7	78,8	75,9	76,4
	Kyllä/Have smoked or smokes	27,6	23,7	23,1	17,5	21,0	34,1	22,2	26,5	20,8	19,3	28,8	20,4	21,1	19,3	21,2	24,1	23,6
	Yhteensä/Total (%)	100,0	100,0	100,0	100,0	100,0	100,0	100,0	100,0	100,0	100,0	100,0	100,0	100,0	100,0	100,0	100,0	100,0
	Yhteensä/Total (N)	250	228	234	194	385	150	369	458	447	518	364	952	916	866	870	892	906
	Puuttuvia/Missing (n)	11	12	10	10	16	9	17	24	19	30	10	50	54	67	66	64	43

 Prosentit 5-vuotiskäryhmittäin vakioituja
 Percentages by 5-year age groups standardized

ELÄKEIKÄISEN VÄESTÖN TERVEYSKÄYTTÄYTYMINEN KEVÄT 2003 - HEALTH BEHAVIOR OF THE FINNISH ELDERLY SPRING 2003

Taulukko 57. Onko tupakoinut elämänsä aikana vähintään sata kertaa taustamuuttujien mukaan (%).
Table 57. Smoking at least 100 cigarettes, cigars or pipefuls during entire lifetime by background variables (%).

		IKÄRYHMÄ/AGE GROUP				SIVILISÄÄTY/MARITAL STATUS			ASUMINEN/LIVING WITH		KOULUVUODET/SCHOOL YEARS		VUOSI/YEAR			
		65-69	70-74	75-79	80-84	Naimi- sissa/ Married	Naimaton/ Eronnut/ Single/ Divorced	Leski/ Widowed	Yksin/ Alone	Muiden kanssa/ With others	0-8 vuotta/ years	9- vuotta/ years	1997	1999	2001	2003
Miehet/ Males	Ei/No	1,4	2,0	4,8	2,5	2,1	5,1	1,2	3,2	2,2	2,8	1,8	2,4	3,2	1,5	2,4
	Kyllä/Yes	66,4	61,1	64,9	58,9	62,2	65,3	71,8	66,9	62,9	60,5	68,8	68,4	67,2	62,7	63,7
	Ei koskaan tupakoinut/Has never smoked	32,2	36,9	30,3	38,7	35,8	29,6	27,0	29,9	34,9	36,6	29,4	29,2	29,6	35,8	33,9
	Yhteensä/Total (%)	100,0	100,0	100,0	100,0	100,0	100,0	100,0	100,0	100,0	100,0	100,0	100,0	100,0	100,0	100,0
	Yhteensä/Total (N)	211	203	188	163	575	92	96	164	594	479	269	758	715	828	765
	Puuttuvia/Missing (n)	18	29	45	57	93	26	29	46	99	114	29	195	143	166	149
Naiset/ Females	Ei/No	2,5	2,7	1,8	4,3	3,0	2,2	2,6	2,6	2,8	2,6	3,0	2,8	3,0	2,0	2,7
	Kyllä/Yes	21,1	18,9	18,2	10,2	16,2	25,1	16,9	19,8	16,0	12,8	24,2	14,9	15,0	18,5	17,8
	Ei koskaan tupakoinut/Has never smoked	76,4	78,4	80,0	85,6	80,8	72,8	80,5	77,6	81,2	84,7	72,8	82,4	82,0	79,5	79,5
	Yhteensä/Total (%)	100,0	100,0	100,0	100,0	100,0	100,0	100,0	100,0	100,0	100,0	100,0	100,0	100,0	100,0	100,0
	Yhteensä/Total (N)	237	222	225	187	376	136	357	434	436	494	356	849	837	853	871
	Puuttuvia/Missing (n)	24	18	19	17	25	23	29	48	30	54	18	84	99	103	78

Prosentit 5-vuotiskäryhmittäin vakioituja
Percentages by 5-year age groups standardized

ELÄKEIKÄISEN VÄESTÖN TERVEYSKÄYTTÄYTYMINEN KEVÄT 2003 - HEALTH BEHAVIOR OF THE FINNISH ELDERLY SPRING 2003

 Taulukko 58 a. Nykyinen tai aikaisempi säännöllinen (päivittäin) tupakointi taustamuuttujien mukaan (%).
 Table 58 a. Present or previous regular (daily) smoking by background variables (%).

		IKÄRYHMÄ/AGE GROUP				SIVILISÄÄTY/MARITAL STATUS			ASUMINEN/LIVING WITH			KOULUVUODET/SCHOOL YEARS		VUOSI/YEAR				
		65-69	70-74	75-79	80-84	Naimi- sissa/ Married	Naimaton/ Eronnut/ Single/ Divorced	Leski/ Widowed	Yksin/ Alone	Muiden kanssa/ With others	0-8 vuotta/ years	9- vuotta/ years	1993	1995	1997	1999	2001	2003
Miehet/ Males	Ei/No	4,5	3,1	4,6	3,5	3,7	3,6	6,5	3,8	4,1	2,9	6,1	7,5	5,8	5,1	5,0	3,7	4,0
	Kyllä/Yes	64,9	63,4	69,3	65,0	63,1	71,4	71,4	71,1	63,7	64,9	66,0	70,0	69,8	68,9	68,1	64,3	65,4
	Ei koskaan tupakoinut/Has never smoked	30,6	33,5	26,1	31,5	33,2	25,0	22,1	25,1	32,2	32,2	27,9	22,6	24,4	26,0	26,9	31,9	30,7
	Yhteensä/Total (%)	100,0	100,0	100,0	100,0	100,0	100,0	100,0	100,0	100,0	100,0	100,0	100,0	100,0	100,0	100,0	100,0	100,0
	Yhteensä/Total (N)	222	224	218	200	632	111	118	197	657	556	287	990	964	899	809	945	864
	Puuttuvia/Missing (n)	7	8	15	20	36	7	7	13	36	37	11	43	24	54	49	49	50
Naiset/ Females	Ei/No	4,5	5,3	5,2	3,7	4,3	4,2	5,5	5,4	4,2	3,5	6,2	5,0	6,9	3,8	6,4	3,8	4,8
	Kyllä/Yes	21,3	17,3	17,6	12,6	15,4	26,6	16,7	20,0	15,5	14,8	21,2	15,0	15,9	16,6	15,6	20,1	17,7
	Ei koskaan tupakoinut/Has never smoked	74,2	77,3	77,3	83,8	80,3	69,1	77,8	74,6	80,3	81,7	72,6	80,1	77,2	79,6	77,9	76,2	77,5
	Yhteensä/Total (%)	100,0	100,0	100,0	100,0	100,0	100,0	100,0	100,0	100,0	100,0	100,0	100,0	100,0	100,0	100,0	100,0	100,0
	Yhteensä/Total (N)	244	225	233	191	379	143	369	451	441	512	357	946	937	885	883	900	893
	Puuttuvia/Missing (n)	17	15	11	13	22	16	17	31	25	36	17	56	33	48	53	56	56

 Prosentit 5-vuotiskäryhmittäin vakioituja
 Percentages by 5-year age groups standardized

ELÄKEIKÄISEN VÄESTÖN TERVEYSKÄYTTÄYTYMINEN KEVÄT 2003 - HEALTH BEHAVIOR OF THE FINNISH ELDERLY SPRING 2003

Taulukko 58 b. Nykyinen tai aikaisempi säännöllinen (päivittäin) tupakointi sukupuolen, kouluvuosien ja tutkimusvuoden mukaan (%).
Table 58 b. Present or previous regular (daily) smoking by sex, school years and year of study (%).

		VUOSI/YEAR											
		1993		1995		1997		1999		2001		2003	
		KOULUVUODET/ SCHOOL YEARS		KOULUVUODET/ SCHOOL YEARS		KOULUVUODET/ SCHOOL YEARS		KOULUVUODET/ SCHOOL YEARS		KOULUVUODET/ SCHOOL YEARS		KOULUVUODET/ SCHOOL YEARS	
		0-8 vuotta/ years	9- vuotta/ years	0-8 vuotta/ years	9- vuotta/ years	0-8 vuotta/ years	9- vuotta/ years	0-8 vuotta/ years	9- vuotta/ years	0-8 vuotta/ years	9- vuotta/ years	0-8 vuotta/ years	9- vuotta/ years
Miehet/ Males	Ei/No	7,5	7,2	6,0	5,0	4,8	7,1	5,4	4,0	3,7	4,2	2,9	6,1
	Kyllä/Yes	69,6	72,4	69,4	71,2	70,7	61,7	69,8	64,4	65,7	61,3	64,9	66,0
	Ei koskaan tupakoinut/Has never smoked	22,9	20,4	24,7	23,7	24,5	31,2	24,8	31,6	30,7	34,4	32,2	27,9
	Yhteensä/Total (%)	100,0	100,0	100,0	100,0	100,0	100,0	100,0	100,0	100,0	100,0	100,0	100,0
	Yhteensä/Total (N)	780	178	719	205	672	191	561	221	631	280	556	287
	Puuttuvia/Missing (n)	36	6	21	0	34	10	37	7	35	8	37	11
Naiset/ Females	Ei/No	4,1	8,3	5,8	10,4	4,1	3,1	5,2	9,6	3,5	4,2	3,5	6,2
	Kyllä/Yes	12,7	23,6	13,3	24,1	13,4	26,7	15,5	15,8	16,9	25,1	14,8	21,2
	Ei koskaan tupakoinut/Has never smoked	83,2	68,1	80,9	65,5	82,5	70,3	79,3	74,5	79,6	70,7	81,7	72,6
	Yhteensä/Total (%)	100,0	100,0	100,0	100,0	100,0	100,0	100,0	100,0	100,0	100,0	100,0	100,0
	Yhteensä/Total (N)	722	193	684	214	618	228	609	249	566	294	512	357
	Puuttuvia/Missing (n)	48	7	27	0	33	8	37	13	38	11	36	17

Prosentit 5-vuotiskäryhmittäin vakioituja
Percentages by 5-year age groups standardized

ELÄKEIKÄISEN VÄESTÖN TERVEYSKÄYTTÄYTYMINEN KEVÄT 2003 - HEALTH BEHAVIOR OF THE FINNISH ELDERLY SPRING 2003

 Taulukko 59. Tupakoivien osuus eläkeikäisestä väestöstä taustamuuttujien mukaan (%), tupakointi-indeksi 1.
 Table 59. Proportion of smoking in elderly population by background variables (%), smoking index 1.

		IKÄRYHMÄ/AGE GROUP				SIVILISÄÄTY/MARITAL STATUS			ASUMINEN/LIVING WITH			KOULUVUODET/SCHOOL YEARS		VUOSI/YEAR					
		65-69	70-74	75-79	80-84	Naimisissa/ Married	Naimaton/ Eronnut/ Single/ Divorced	Leski/ Widowed	Yksin/ Alone	Muiden kanssa/ With others	0-8 vuotta/ years	9- vuotta/ years	1993	1995	1997	1999	2001	2003	
Miehet/ Males	Päivittäin tupakoivia/Daily smokers	18,3	12,5	7,7	3,2	11,2	20,4	10,1	14,9	11,8	12,0	13,5	13,0	14,4	11,8	11,1	12,7	12,5	
	Satunnaisesti tupakoivia/Occasional smokers	,9	1,7	1,3	,5	1,1	,6	2,7	1,8	1,0	1,2	1,3	1,5	,9	1,7	2,0	1,1	1,2	
	Lopettaneita: 1-12 kk sitten/ Quitters: 1-12 months ago	3,1	,9	1,3	,5	2,0	1,7	,0	1,1	1,9	1,5	1,9	2,0	2,2	1,9	,8	1,3	1,7	
	Lopettaneita: yli 1 v sitten/ Quitters: over a year ago	38,4	45,3	45,9	51,4	43,1	39,5	53,6	45,1	43,0	43,0	44,8	49,0	45,1	43,9	45,5	45,4	43,6	
	Tupakoimattomia/ Non-smokers	34,1	36,2	30,9	31,4	35,9	29,2	26,5	28,4	35,3	34,2	33,2	28,4	29,2	29,1	30,9	33,0	33,7	
	Puutteelliset tiedot/Incomplete data	5,2	3,4	12,9	13,2	6,8	8,4	7,1	8,7	6,9	8,1	5,3	6,0	8,1	11,6	9,7	6,5	7,2	
	Yhteensä/Total (N)	229	232	233	220	668	118	125	210	693	593	298	1033	988	953	858	994	914	
Naiset/ Females	Päivittäin tupakoivia/Daily smokers	6,5	5,4	7,8	2,0	4,5	10,4	5,1	6,9	4,6	5,6	6,0	5,7	5,0	4,7	4,9	4,9	5,7	
	Satunnaisesti tupakoivia/Occasional smokers	1,5	2,9	,0	,5	1,8	1,4	,9	1,2	1,6	,6	2,5	,9	1,2	,3	,6	,4	1,4	
	Lopettaneita: 1-12 kk sitten/ Quitters: 1-12 months ago	,4	,8	,0	,0	,3	,0	,6	,5	,2	,2	,6	,9	,5	,4	,0	,3	,3	
	Lopettaneita: yli 1 v sitten/ Quitters: over a year ago	12,3	8,3	9,4	7,8	8,7	13,4	9,2	10,9	8,5	7,8	12,1	7,2	8,5	9,6	8,8	11,7	9,7	
	Tupakoimattomia/ Non-smokers	73,9	76,3	77,5	82,8	80,0	65,3	78,8	74,0	80,1	79,1	75,2	79,8	80,4	78,9	77,7	74,1	77,0	
	Puutteelliset tiedot/Incomplete data	5,4	6,3	5,3	6,9	4,7	9,4	5,4	6,6	5,1	6,7	3,6	5,5	4,4	6,0	8,0	8,5	5,9	
	Yhteensä/Total (N)	261	240	244	204	401	159	386	482	466	548	374	1002	970	933	936	956	949	

 Prosentit 5-vuotiskäryhmittäin vakioituja
 Percentages by 5-year age groups standardized

ELÄKEIKÄISEN VÄESTÖN TERVEYSKÄYTTÄYTYMINEN KEVÄT 2003 - HEALTH BEHAVIOR OF THE FINNISH ELDERLY SPRING 2003

 Taulukko 60. Vastaajan nykytupakointi taustamuuttujien mukaan (%).
 Table 60. The respondent's present smoking by background variables (%).

		IKÄRYHMÄ/AGE GROUP				SIVILISÄÄTY/MARITAL STATUS			ASUMINEN/LIVING WITH		KOULUVUODET/SCHOOL YEARS		VUOSI/YEAR			
		65-69	70-74	75-79	80-84	Naimisissa/ Married	Naimaton/ Eronnut/ Single/ Divorced	Leski/ Widowed	Yksin/ Alone	Muiden kanssa/ With others	0-8 vuotta/ years	9- vuotta/ years	1997	1999	2001	2003
Miehet/ Males	Päivittäin/Daily	18,8	10,8	6,9	3,6	10,4	20,0	11,6	14,9	11,2	11,8	12,4	13,1	11,7	11,7	12,0
	Satunnaisesti/Occasionally	3,5	3,0	1,3	,5	2,5	2,7	2,6	2,3	2,6	2,2	3,2	2,0	1,4	2,5	2,5
	Ei tupakoi lainkaan/Not at all	45,9	50,0	61,8	61,4	51,6	48,6	62,0	54,8	51,6	51,1	54,2	55,8	56,1	50,5	52,3
	Ei koskaan tupakoinut/Has never smoked	31,0	34,1	28,3	30,5	33,5	28,1	22,1	26,7	32,6	32,9	28,6	25,5	27,9	31,4	31,3
	Puutteelliset tiedot/ Incomplete data	,9	2,2	1,7	4,1	2,1	,6	1,8	1,3	2,0	2,1	1,5	3,5	2,9	4,0	1,8
	Yhteensä/Total (%)	100,0	100,0	100,0	100,0	100,0	100,0	100,0	100,0	100,0	100,0	100,0	100,0	100,0	100,0	100,0
	Yhteensä/Total (N)	229	232	233	220	668	118	125	210	693	593	298	953	858	994	914
Naiset/ Females	Päivittäin/Daily	6,1	5,4	7,0	1,5	4,0	10,4	4,7	6,3	4,4	5,2	5,2	4,9	4,7	4,8	5,3
	Satunnaisesti/Occasionally	1,5	2,1	,8	1,0	1,5	1,3	1,4	1,5	1,3	,6	2,7	,5	1,3	1,3	1,4
	Ei tupakoi lainkaan/Not at all	17,6	12,9	13,5	11,8	12,9	17,7	14,4	15,8	12,7	11,0	17,9	12,9	13,8	15,5	14,2
	Ei koskaan tupakoinut/Has never smoked	71,6	75,0	75,4	82,4	78,6	64,1	76,8	72,2	78,6	78,5	72,3	77,3	76,0	72,7	75,4
	Puutteelliset tiedot/ Incomplete data	3,1	4,6	3,3	3,4	3,0	6,5	2,8	4,2	3,0	4,7	1,9	4,4	4,2	5,7	3,6
	Yhteensä/Total (%)	100,0	100,0	100,0	100,0	100,0	100,0	100,0	100,0	100,0	100,0	100,0	100,0	100,0	100,0	100,0
	Yhteensä/Total (N)	261	240	244	204	401	159	386	482	466	548	374	933	936	956	949

 Prosentit 5-vuotiskäryhmittäin vakioituja
 Percentages by 5-year age groups standardized

ELÄKEIKÄISEN VÄESTÖN TERVEYSKÄYTTÄYTYMINEN KEVÄT 2003 - HEALTH BEHAVIOR OF THE FINNISH ELDERLY SPRING 2003

 Taulukko 61. Viimeisin tupakointikerta taustamuuttujien mukaan (%).
 Table 61. Last smoking time by background variables (%).

		IKÄRYHMÄ/AGE GROUP				SIVIILISÄÄTY/MARITAL STATUS			ASUMINEN/LIVING WITH		KOULUVUODET/SCHOOL YEARS		VUOSI/YEAR					
		65-69	70-74	75-79	80-84	Naimi- sissa/ Married	Naimaton/ Eronnut/ Single/ Divorced	Leski/ Widowed	Yksin/ Alone	Muiden kanssa/ With others	0-8 vuotta/ years	9- vuotta/ years	1993	1995	1997	1999	2001	2003
Miehet/ Males	Eilen-tänään/Yesterday-today	18,3	12,5	7,7	3,2	11,2	20,4	10,1	14,9	11,8	12,0	13,5	13,3	14,8	12,1	11,9	12,6	12,5
	2 pv-1 kk sitten/2-days-1 month ago	,9	1,7	,9	,5	,9	,6	2,7	1,8	,9	1,0	1,3	1,2	,5	1,4	1,2	1,1	1,1
	1-6 kk sitten/1-6 months ago	1,7	,9	,4	,9	1,3	1,1	,0	,0	1,4	1,0	1,1	,9	1,3	,7	,2	,7	1,1
	6-12 kk sitten/6-12 months ago	1,7	,0	,9	,0	,8	1,7	,0	1,1	,7	,8	,9	1,6	1,1	1,4	,7	,6	,8
	Yli vuosi sitten/Over a year ago	41,0	47,4	48,9	51,8	45,5	39,5	58,0	46,9	45,5	44,2	49,3	53,5	48,0	47,2	48,7	47,3	45,9
	Ei koskaan tupakoinut/Has never smoked	31,0	34,1	28,3	30,5	33,5	28,1	22,1	26,7	32,6	32,9	28,6	21,8	23,9	23,6	27,9	31,4	31,3
	Puutteelliset tiedot/ Incomplete data	5,2	3,4	12,9	13,2	6,8	8,4	7,1	8,7	6,9	8,1	5,3	7,7	10,3	13,6	9,5	6,3	7,2
	Yhteensä/Total (%)	100,0	100,0	100,0	100,0	100,0	100,0	100,0	100,0	100,0	100,0	100,0	100,0	100,0	100,0	100,0	100,0	100,0
Yhteensä/Total (N)	229	232	233	220	668	118	125	210	693	593	298	1033	988	953	858	994	914	
Naiset/ Females	Eilen-tänään/Yesterday-today	6,9	5,4	7,8	2,0	4,5	10,4	5,4	7,1	4,6	5,6	6,3	5,8	5,3	4,9	5,1	4,9	5,8
	2 pv-1 kk sitten/2-days-1 month ago	1,1	1,7	,0	,5	1,2	,7	,6	,7	1,1	,4	1,6	,7	,9	,3	,4	,4	,9
	1-6 kk sitten/1-6 months ago	,0	,0	,0	,0	,0	,0	,0	,0	,0	,0	,0	,2	,4	,1	,0	,2	,0
	6-12 kk sitten/6-12 months ago	,4	,8	,4	,0	,3	,0	,9	,5	,4	,4	,6	,6	,3	,4	,4	,2	,5
	Yli vuosi sitten/Over a year ago	14,6	10,8	11,1	8,3	10,7	15,4	10,9	12,9	10,2	8,4	15,6	9,8	11,3	10,7	10,3	13,2	11,5
	Ei koskaan tupakoinut/Has never smoked	71,6	75,0	75,4	82,4	78,6	64,1	76,8	72,2	78,6	78,5	72,3	75,7	74,6	74,8	76,0	72,7	75,4
	Puutteelliset tiedot/ Incomplete data	5,4	6,3	5,3	6,9	4,7	9,4	5,4	6,6	5,1	6,7	3,6	7,1	7,2	8,7	7,7	8,3	5,9
	Yhteensä/Total (%)	100,0	100,0	100,0	100,0	100,0	100,0	100,0	100,0	100,0	100,0	100,0	100,0	100,0	100,0	100,0	100,0	100,0
Yhteensä/Total (N)	261	240	244	204	401	159	386	482	466	548	374	1002	970	933	936	956	949	

 Prosentit 5-vuotiskäryhmittäin vakioituja
 Percentages by 5-year age groups standardized

ELÄKEIKÄISEN VÄESTÖN TERVEYSKÄYTTÄYTYMINEN KEVÄT 2003 - HEALTH BEHAVIOR OF THE FINNISH ELDERLY SPRING 2003

Taulukko 62. Tupakointivuosien määrä päivittäin tupakoivilla taustamuuttujien mukaan (%).
Table 62. Years of smoking among daily smokers by background variables (%).

	IKÄRYHMÄ/AGE GROUP				SIVILISÄÄTY/MARITAL STATUS			ASUMINEN/LIVING WITH			KOULUVUODET/SCHOOL YEARS		VUOSI/YEAR					
	65-69	70-74	75-79	80-84	Naimi- sissa/ Married	Naimaton/ Eronnut/ Single/ Divorced	Leski/ Widowed	Yksin/ Alone	Muiden kanssa/ With others	0-8 vuotta/ years	9- vuotta/ years	1993	1995	1997	1999	2001	2003	
Miehet/ Males	1-5 v/1-5 years	,0	,0	5,6	,0	,0	3,2	,0	2,9	,0	1,3	,0	1,1	2,0	,0	1,6	,0	,8
	6-10 v/6-10 years	4,9	,0	5,6	,0	5,1	,0	,0	,0	4,6	,0	8,8	,7	2,2	2,3	,5	2,8	3,3
	11-15 v/11-15 years	,0	,0	11,1	,0	2,3	,0	,0	,0	2,1	1,3	2,0	,9	,0	2,4	,0	3,5	1,5
	16-20 v/16-20 years	,0	7,1	,0	,0	1,7	4,5	,0	4,1	1,5	1,8	2,9	3,8	,3	2,6	2,2	4,0	2,2
	21-25 v/21-25 years	2,4	3,6	5,6	,0	1,7	8,5	,0	4,8	2,6	3,4	2,9	2,2	2,0	2,6	,9	,0	3,1
	26 v tai enemmän/26 years or more	92,7	89,3	72,2	100,0	89,3	83,8	100,0	88,2	89,2	92,2	83,3	91,2	93,5	90,0	94,8	89,7	89,1
	Yhteensä/Total (%)	100,0	100,0	100,0	100,0	100,0	100,0	100,0	100,0	100,0	100,0	100,0	100,0	100,0	100,0	100,0	100,0	100,0
	Yhteensä/Total (N)	41	28	18	7	61	22	10	26	67	58	34	113	118	94	84	106	94
Puuttuvia/Missing (n)	1	1	0	0	2	0	0	0	2	1	1	5	5	3	4	7	2	
Naiset/ Females	1-5 v/1-5 years	,0	,0	,0	,0	,0	,0	,0	,0	,0	,0	8,1	4,5	2,6	1,9	4,2	,0	
	6-10 v/6-10 years	6,3	7,7	,0	,0	,0	13,1	,0	6,7	,0	,0	9,8	1,9	6,7	5,5	9,7	4,3	4,2
	11-15 v/11-15 years	,0	,0	5,6	,0	,0	,0	5,2	3,0	,0	,0	4,4	6,5	,0	2,6	9,5	,0	1,9
	16-20 v/16-20 years	6,3	,0	11,1	,0	6,3	5,8	5,2	6,0	5,3	10,3	,0	8,4	2,2	5,3	7,1	11,3	5,7
	21-25 v/21-25 years	12,5	,0	,0	,0	6,3	6,3	,0	3,2	5,3	7,2	,0	4,3	4,4	5,3	,0	4,5	4,0
	26 v tai enemmän/26 years or more	75,0	92,3	83,3	100,0	87,4	74,8	89,7	81,0	89,4	82,4	85,8	70,9	82,2	78,8	71,9	75,7	84,2
	Yhteensä/Total (%)	100,0	100,0	100,0	100,0	100,0	100,0	100,0	100,0	100,0	100,0	100,0	100,0	100,0	100,0	100,0	100,0	100,0
	Yhteensä/Total (N)	16	13	18	4	16	16	19	32	19	29	21	49	46	39	43	45	51
Puuttuvia/Missing (n)	1	0	1	0	2	0	0	0	2	1	1	6	0	3	2	2	2	

Prosentit 5-vuotiskäryhmittäin vakioituja
Percentages by 5-year age groups standardized

ELÄKEIKÄISEN VÄESTÖN TERVEYSKÄYTTÄYTYMINEN KEVÄT 2003 - HEALTH BEHAVIOR OF THE FINNISH ELDERLY SPRING 2003

Taulukko 63. Päivittäin poltettujen savukkeiden määrä päivittäin tupakoivilla taustamuuttujien mukaan (%).
Table 63. Number of daily smoked cigarettes among daily smokers by background variables (%).

		IKÄRYHMÄ/AGE GROUP				SIVILISÄÄTY/MARITAL STATUS			ASUMINEN/LIVING WITH			KOULUVUODET/SCHOOL YEARS		VUOSI/YEAR				
		65-69	70-74	75-79	80-84	Naimi- sissa/ Married	Naimaton/ Eronnut/ Single/ Divorced	Leski/ Widowed	Yksin/ Alone	Muiden kanssa/ With others	0-8 vuotta/ years	9- vuotta/ years	1993	1995	1997	1999	2001	2003
Miehet/ Males	Ei lainkaan/Not at all	44,1	44,0	26,7	16,7	34,3	62,5	30,9	49,7	37,5	49,4	29,3	21,6	26,0	28,9	23,0	31,6	40,9
	1-14 kpl/1-14 cigarettes	11,8	24,0	53,3	50,0	26,9	5,3	38,1	14,3	25,5	25,9	18,1	31,9	32,0	33,4	31,6	35,3	22,4
	15-24 kpl/15-24 cigarettes	38,2	28,0	20,0	16,7	31,8	32,2	30,9	36,0	30,3	23,8	44,7	34,2	37,6	29,7	39,2	26,9	31,9
	25 tai enemmän/25 or more	5,9	4,0	,0	16,7	7,0	,0	,0	,0	6,7	,8	7,9	12,3	4,5	8,0	6,2	6,2	4,8
	Yhteensä/Total (%)	100,0	100,0	100,0	100,0	100,0	100,0	100,0	100,0	100,0	100,0	100,0	100,0	100,0	100,0	100,0	100,0	100,0
	Yhteensä/Total (N)	34	25	15	6	54	19	7	23	57	50	28	110	118	83	78	96	80
	Puuttavia/Missing (n)	8	4	3	1	9	3	3	3	12	9	7	8	5	14	10	17	16
Naiset/ Females	Ei lainkaan/Not at all	6,3	,0	12,5	25,0	5,9	13,9	4,5	10,0	4,9	11,0	4,6	,0	2,4	14,2	18,5	4,9	7,9
	1-14 kpl/1-14 cigarettes	68,8	36,4	75,0	50,0	67,4	51,1	65,6	56,9	67,3	61,1	59,2	59,3	69,0	69,0	50,2	70,3	61,1
	15-24 kpl/15-24 cigarettes	25,0	45,5	12,5	,0	19,9	29,4	24,1	26,2	22,1	20,3	30,9	36,4	24,0	16,8	28,0	11,0	24,5
	25 tai enemmän/25 or more	,0	18,2	,0	25,0	6,8	5,6	5,8	6,9	5,7	7,5	5,3	4,3	4,6	,0	3,3	13,8	6,4
	Yhteensä/Total (%)	100,0	100,0	100,0	100,0	100,0	100,0	100,0	100,0	100,0	100,0	100,0	100,0	100,0	100,0	100,0	100,0	100,0
	Yhteensä/Total (N)	16	11	16	4	16	14	17	28	19	26	20	49	42	35	33	38	47
	Puuttavia/Missing (n)	1	2	3	0	2	2	2	4	2	4	2	6	4	7	12	9	6

Prosentit 5-vuotiskäryhmittäin vakioituja
Percentages by 5-year age groups standardized

ELÄKEIKÄISEN VÄESTÖN TERVEYSKÄYTTÄYTYMINEN KEVÄT 2003 - HEALTH BEHAVIOR OF THE FINNISH ELDERLY SPRING 2003

Taulukko 64. Päivittäin poltettujen isekäärityjen savukkeiden määrä päivittäin tupakoivilla taustamuuttujien mukaan (%).
Table 64. Number of daily smoked hand-rolled cigarettes among daily smokers by background variables (%).

		IKÄRYHMÄ/AGE GROUP				SIVILISÄÄTY/MARITAL STATUS			ASUMINEN/LIVING WITH			KOULUVUODET/SCHOOL YEARS		VUOSI/YEAR				
		65-69	70-74	75-79	80-84	Naimisissa/ Married	Naimaton/ Eronnut/ Single/ Divorced	Leski/ Widowed	Yksin/ Alone	Muiden kanssa/ With others	0-8 vuotta/ years	9- vuotta/ years	1993	1995	1997	1999	2001	2003
Miehet/ Males	Ei lainkaan/Not at all	64,7	72,0	73,3	100,0	76,7	48,1	69,1	64,2	71,2	62,1	79,3	90,7	75,3	77,9	75,0	72,8	69,3
	1-14 kpl/1-14 cigarettes	14,7	12,0	20,0	,0	14,8	12,7	12,7	11,1	15,3	18,3	7,9	5,0	9,6	8,7	15,7	10,6	14,1
	15-24 kpl/15-24 cigarettes	8,8	12,0	6,7	,0	4,1	21,4	18,2	14,7	7,2	15,1	,0	3,2	10,0	12,0	7,6	9,1	9,3
	25 tai enemmän/25 or more	11,8	4,0	,0	,0	4,4	17,8	,0	10,1	6,3	4,5	12,8	1,1	5,1	1,5	1,7	7,5	7,3
	Yhteensä/Total (%)	100,0	100,0	100,0	100,0	100,0	100,0	100,0	100,0	100,0	100,0	100,0	100,0	100,0	100,0	100,0	100,0	100,0
	Yhteensä/Total (N)	34	25	15	6	54	19	7	23	57	50	28	110	118	83	78	96	80
Puuttuvia/Missing (n)	8	4	3	1	9	3	3	3	12	9	7	8	5	14	10	17	16	
Naiset/ Females	Ei lainkaan/Not at all	93,8	100,0	81,3	100,0	94,1	92,8	87,5	86,0	100,0	88,4	95,4	97,9	97,6	80,1	75,3	92,3	91,7
	1-14 kpl/1-14 cigarettes	6,3	,0	12,5	,0	,0	7,2	12,5	10,6	,0	11,6	,0	2,1	2,4	8,7	18,0	4,9	6,2
	15-24 kpl/15-24 cigarettes	,0	,0	6,3	,0	5,9	,0	,0	3,4	,0	,0	4,6	,0	,0	2,6	6,7	2,8	2,0
	25 tai enemmän/25 or more	,0	,0	,0	,0	,0	,0	,0	,0	,0	,0	,0	,0	,0	8,5	,0	,0	,0
	Yhteensä/Total (%)	100,0	100,0	100,0	100,0	100,0	100,0	100,0	100,0	100,0	100,0	100,0	100,0	100,0	100,0	100,0	100,0	100,0
	Yhteensä/Total (N)	16	11	16	4	16	14	17	28	19	26	20	49	42	35	33	38	47
Puuttuvia/Missing (n)	1	2	3	0	2	2	2	4	2	4	2	6	4	7	12	9	6	

Prosentit 5-vuotiskäryhmittäin vakioituja
Percentages by 5-year age groups standardized

ELÄKEIKÄISEN VÄESTÖN TERVEYSKÄYTTÄYTYMINEN KEVÄT 2003 - HEALTH BEHAVIOR OF THE FINNISH ELDERLY SPRING 2003

Taulukko 65. Päivittäisten tupakointikertojen määrä päivittäin tupakoivilla taustamuuttujien mukaan (%).
Table 65. Daily smoking frequency among daily smokers by background variables (%).

		IKÄRYHMÄ/AGE GROUP				SIVIILISÄÄTY/MARITAL STATUS			ASUMINEN/LIVING WITH		KOULUVUODET/SCHOOL YEARS		VUOSI/YEAR					
		65-69	70-74	75-79	80-84	Naimi- sissa/ Married	Naimaton/ Eronnut/ Single/ Divorced	Leski/ Widowed	Yksin/ Alone	Muiden kanssa/ With others	0-8 vuotta/ years	9- vuotta/ years	1993	1995	1997	1999	2001	2003
Miehet/ Males	1-14 kpl/1-14 cigarettes	29,4	48,0	73,3	66,7	46,4	28,6	50,8	39,2	43,6	48,8	34,6	44,7	39,3	48,0	43,8	48,8	42,4
	15-24 kpl/15-24 cigarettes	52,9	44,0	26,7	16,7	42,2	53,7	49,2	50,7	43,4	45,9	44,7	39,5	49,1	40,2	45,1	34,9	45,5
	25 tai enemmän/25 or more	17,6	8,0	,0	16,7	11,4	17,8	,0	10,1	12,9	5,3	20,7	15,8	11,5	11,8	11,1	16,4	12,1
	Yhteensä/Total (%)	100,0	100,0	100,0	100,0	100,0	100,0	100,0	100,0	100,0	100,0	100,0	100,0	100,0	100,0	100,0	100,0	100,0
	Yhteensä/Total (N)	34	25	15	6	54	19	7	23	57	50	28	110	118	83	78	93	80
	Puuttuvia/Missing (n)	8	4	3	1	9	3	3	3	12	9	7	8	5	14	10	20	16
Naiset/ Females	1-14 kpl/1-14 cigarettes	75,0	36,4	73,3	66,7	67,4	62,5	62,2	58,8	70,8	66,0	59,2	59,3	71,4	66,3	65,3	75,2	63,7
	15-24 kpl/15-24 cigarettes	25,0	45,5	26,7	,0	25,8	31,5	31,8	34,1	23,2	25,9	35,5	34,3	24,0	25,1	25,1	11,0	29,7
	25 tai enemmän/25 or more	,0	18,2	,0	33,3	6,8	6,0	6,1	7,1	6,0	8,1	5,3	6,4	4,6	8,5	9,6	13,8	6,6
	Yhteensä/Total (%)	100,0	100,0	100,0	100,0	100,0	100,0	100,0	100,0	100,0	100,0	100,0	100,0	100,0	100,0	100,0	100,0	100,0
	Yhteensä/Total (N)	16	11	15	3	16	13	16	27	18	24	20	49	42	35	33	38	45
	Puuttuvia/Missing (n)	1	2	4	1	2	3	3	5	3	6	2	6	4	7	12	9	8

Prosentit 5-vuotiskäryhmittäin vakioituja
Percentages by 5-year age groups standardized

ELÄKEIKÄISEN VÄESTÖN TERVEYSKÄYTTÄYTYMINEN KEVÄT 2003 - HEALTH BEHAVIOUR OF THE FINNISH ELDERLY SPRING 2003

 Taulukko 66 a. Kävely ulkona vähintään puoli tuntia taustamuuttujien mukaan (%).
 Table 66 a. Walking outdoors at least half an hour by background variables (%).

		IKÄRYHMÄ/AGE GROUP				SIVIILISÄÄTY/MARITAL STATUS			ASUMINEN/LIVING WITH		KOULUVUODET/SCHOOL YEARS		VUOSI/YEAR					
		65-69	70-74	75-79	80-84	Naimi- sissa/ Married	Naimaton/ Eronnut/ Single/ Divorced	Leski/ Widowed	Yksin/ Alone	Muiden kanssa/ With others	0-8 vuotta/ years	9- vuotta/ years	1993	1995	1997	1999	2001	2003
Miehet/ Males	Päivittäin/Daily	45,3	48,9	52,9	48,1	46,0	50,0	64,1	55,8	46,5	52,4	41,9	65,9	62,9	51,9	51,7	51,0	48,4
	4-6 kertaa viikossa/4-6 times a week	21,1	18,1	14,3	13,5	18,4	16,6	16,1	16,3	18,2	15,0	22,5			15,8	15,2	15,3	17,9
	2-3 kertaa viikossa/2-3 times a week	18,4	19,4	15,7	16,3	19,1	14,1	12,0	14,6	18,7	15,4	21,9	18,6	20,7	15,9	16,4	16,7	17,9
	Kerran viikossa/Once a week	7,2	5,3	4,9	5,3	6,0	6,1	4,9	4,8	6,3	4,4	8,7	5,1	5,9	5,2	5,5	6,2	5,9
	2-3 kertaa kuukaudessa/2-3 times a month	2,7	2,6	3,1	3,8	3,1	2,8	1,9	1,6	3,3	3,0	3,0	2,1	3,1	3,2	3,1	2,9	2,9
	Muutaman kerran vuodessa/ A few times a year or less	4,5	2,6	3,1	4,3	3,7	5,3	5	3,5	3,7	4,9	9	3,8	2,8	3,8	3,4	3,0	3,6
	Ei voi harrastaa liikuntaa/Can not exercise	9	3,1	5,8	8,7	3,7	5,0	5	3,5	3,3	5,0	1,1	4,5	4,6	4,2	4,7	4,9	3,5
	Yhteensä/Total (%)	100,0	100,0	100,0	100,0	100,0	100,0	100,0	100,0	100,0	100,0	100,0	100,0	100,0	100,0	100,0	100,0	100,0
	Yhteensä/Total (N)	223	227	223	208	650	111	118	199	675	569	290	1011	951	926	821	963	881
Puuttuvia/Missing (n)	6	5	10	12	18	7	7	11	18	24	8	22	38	27	37	30	33	
Naiset/ Females	Päivittäin/Daily	45,1	46,0	43,9	38,6	40,8	52,4	43,9	47,7	40,3	43,6	43,9	56,4	55,7	48,1	46,0	45,3	43,9
	4-6 kertaa viikossa/4-6 times a week	20,4	24,7	15,9	13,7	22,4	18,3	16,4	17,0	21,6	17,7	21,5			15,6	16,4	15,5	19,3
	2-3 kertaa viikossa/2-3 times a week	22,0	21,3	20,5	22,3	23,4	15,0	21,7	19,9	23,0	21,9	20,9	25,0	27,1	17,9	20,4	22,6	21,5
	Kerran viikossa/Once a week	5,9	3,8	8,8	7,6	5,4	7,9	6,7	6,9	5,8	6,0	6,9	6,4	6,5	5,3	6,9	5,2	6,3
	2-3 kertaa kuukaudessa/2-3 times a month	3,1	1,3	3,3	4,1	3,4	7	3,0	2,5	3,1	2,8	2,9	3,0	2,3	3,4	2,4	3,0	2,8
	Muutaman kerran vuodessa/ A few times a year or less	1,2	4	2,5	7,6	2,1	2,1	3,0	2,1	2,7	3,4	1,2	3,2	3,6	4,6	2,9	2,7	2,4
	Ei voi harrastaa liikuntaa/Can not exercise	2,4	2,6	5,0	6,1	2,5	3,6	5,2	3,9	3,6	4,6	2,7	6,0	4,8	5,1	5,1	5,7	3,7
	Yhteensä/Total (%)	100,0	100,0	100,0	100,0	100,0	100,0	100,0	100,0	100,0	100,0	100,0	100,0	100,0	100,0	100,0	100,0	100,0
	Yhteensä/Total (N)	255	235	239	197	397	154	372	465	461	535	373	970	951	903	899	924	926
Puuttuvia/Missing (n)	6	5	5	7	4	5	14	17	5	13	1	32	19	30	37	32	23	

 Prosentit 5-vuotiskäryhmittäin vakioituja
 Percentages by 5-year age groups standardized

ELÄKEIKÄISEN VÄESTÖN TERVEYSKÄYTTÄYTYMINEN KEVÄT 2003 - HEALTH BEHAVIOUR OF THE FINNISH ELDERLY SPRING 2003

Taulukko 66 b. Kävely ulkona vähintään puoli tuntia sukupuolen, kouluvuosien ja tutkimusvuoden mukaan (%).
Table 66 b. Walking outdoors at least half an hour by gender, school years and year of study (%).

		VUOSI/YEAR											
		1993		1995		1997		1999		2001		2003	
		KOULUVUODET/ SCHOOL YEARS		KOULUVUODET/ SCHOOL YEARS		KOULUVUODET/ SCHOOL YEARS		KOULUVUODET/ SCHOOL YEARS		KOULUVUODET/ SCHOOL YEARS		KOULUVUODET/ SCHOOL YEARS	
		0-8 vuotta/ years	9- vuotta/ years	0-8 vuotta/ years	9- vuotta/ years	0-8 vuotta/ years	9- vuotta/ years	0-8 vuotta/ years	9- vuotta/ years	0-8 vuotta/ years	9- vuotta/ years	0-8 vuotta/ years	9- vuotta/ years
Miehet/ Males	Päivittäin/Daily	66,9	62,7	64,8	58,0	52,7	49,7	52,1	50,1	52,6	46,7	52,4	41,9
	4-6 kertaa viikossa/4-6 times a week	14,8	19,8	14,9	16,7	13,3	20,4	15,0	22,5
	2-3 kertaa viikossa/2-3 times a week	17,7	22,4	20,0	21,1	16,1	14,9	16,3	16,7	15,8	18,6	15,4	21,9
	Kerran viikossa/Once a week	4,9	6,0	5,3	9,1	5,1	5,5	6,1	4,6	6,3	6,3	4,4	8,7
	2-3 kertaa kuukaudessa/2-3 times a month	2,4	.9	2,5	5,0	3,1	2,9	2,8	4,2	3,6	1,9	3,0	3,0
	Muutaman kerran vuodessa/A few times a year or less	3,2	5,7	2,2	4,6	3,6	3,8	3,1	4,1	2,9	2,8	4,9	.9
	Ei voi harrastaa liikuntaa/Can not exercise	4,9	2,2	5,2	2,1	4,4	3,4	4,7	3,7	5,5	3,4	5,0	1,1
	Yhteensä/Total (%)	100,0	100,0	100,0	100,0	100,0	100,0	100,0	100,0	100,0	100,0	100,0	100,0
	Yhteensä/Total (N)	795	184	709	202	686	196	568	222	644	280	569	290
Puuttuvia/Missing (n)	21	0	31	4	20	5	30	6	22	7	24	8	
Naiset/ Females	Päivittäin/Daily	55,9	58,2	54,5	58,2	46,5	51,2	44,1	49,4	46,0	44,9	43,6	43,9
	4-6 kertaa viikossa/4-6 times a week	14,4	19,8	15,3	19,5	14,9	16,7	17,7	21,5
	2-3 kertaa viikossa/2-3 times a week	24,6	26,8	27,4	28,0	19,3	15,6	20,8	20,6	21,7	25,1	21,9	20,9
	Kerran viikossa/Once a week	6,7	5,6	6,9	5,2	5,4	4,6	6,8	6,5	4,5	5,8	6,0	6,9
	2-3 kertaa kuukaudessa/2-3 times a month	2,7	4,0	2,4	2,3	3,4	2,9	2,6	1,9	3,4	2,1	2,8	2,9
	Muutaman kerran vuodessa/A few times a year or less	4,1	.4	4,0	2,5	5,3	2,2	3,6	1,2	3,0	1,5	3,4	1,2
	Ei voi harrastaa liikuntaa/Can not exercise	6,0	5,0	4,9	3,8	5,7	3,7	6,8	.9	6,5	3,8	4,6	2,7
	Yhteensä/Total (%)	100,0	100,0	100,0	100,0	100,0	100,0	100,0	100,0	100,0	100,0	100,0	100,0
	Yhteensä/Total (N)	743	198	700	211	629	233	618	257	582	300	535	373
Puuttuvia/Missing (n)	27	2	11	3	22	3	28	5	22	5	13	1	

Prosentit 5-vuotiskäryhmittäin vakioituna
Percentages by 5-year age groups standardized

ELÄKEIKÄISEN VÄESTÖN TERVEYSKÄYTTÄYTYMINEN KEVÄT 2003 - HEALTH BEHAVIOUR OF THE FINNISH ELDERLY SPRING 2003

 Taulukko 67. Muuta liikuntaa kuin kävelyä vähintään puoli tuntia taustamuuttujien mukaan (%).
 Table 67. Other physical exercise than walking at least half an hour by background variables (%).

		IKÄRYHMÄ/AGE GROUP				SIVIILISÄÄTY/MARITAL STATUS			ASUMINEN/LIVING WITH		KOULUVUODET/SCHOOL YEARS		VUOSI/YEAR					
		65-69	70-74	75-79	80-84	Naimi- sissa/ Married	Naimaton/ Eronnut/ Single/ Divorced	Leski/ Widowed	Yksin/ Alone	Muiden kanssa/ With others	0-8 vuotta/ years	9- vuotta/ years	1993	1995	1997	1999	2001	2003
Miehet/ Males	Päivittäin/Daily	11,8	18,4	16,6	14,5	14,3	17,2	18,3	15,2	15,2	17,8	10,2	24,3	21,7	21,6	19,7	19,3	15,1
	4-6 kertaa viikossa/4-6 times a week	11,3	6,0	12,3	5,2	9,0	8,8	9,9	9,8	9,2	7,9	11,4	,	,	9,4	7,5	9,3	9,2
	2-3 kertaa viikossa/2-3 times a week	21,7	31,3	22,5	19,8	26,2	19,9	21,5	22,4	25,3	22,0	28,0	22,3	22,9	19,6	22,9	21,5	24,7
	Kerran viikossa/Once a week	11,3	10,0	10,2	9,3	9,4	13,7	13,9	14,8	9,2	7,4	16,3	13,0	11,9	12,0	12,3	11,0	10,5
	2-3 kertaa kuukaudessa/2-3 times a month	12,7	9,0	9,6	7,0	10,7	8,2	11,2	9,7	10,5	10,6	10,5	7,5	8,5	7,6	9,4	7,9	10,3
	Muutaman kerran vuodessa/ A few times a year or less	25,5	15,9	12,3	19,2	19,8	18,6	16,5	15,9	20,3	19,3	19,0	18,4	21,3	17,2	18,2	19,3	19,2
	Ei voi harrastaa liikuntaa/Can not exercise	5,7	9,5	16,6	25,0	10,6	13,5	8,7	12,2	10,3	14,9	4,5	14,5	13,7	12,6	10,1	11,7	11,0
	Yhteensä/Total (%)	100,0	100,0	100,0	100,0	100,0	100,0	100,0	100,0	100,0	100,0	100,0	100,0	100,0	100,0	100,0	100,0	100,0
	Yhteensä/Total (N)	212	201	187	172	566	104	100	178	588	494	261	848	829	814	735	875	772
Puuttuvia/Missing (n)	17	31	46	48	102	14	25	32	105	99	37	185	160	139	123	118	142	
Naiset/ Females	Päivittäin/Daily	10,2	15,8	23,6	11,0	13,8	20,0	14,8	17,1	13,4	16,6	13,2	21,9	18,8	21,0	17,2	16,6	15,2
	4-6 kertaa viikossa/4-6 times a week	8,2	10,2	8,9	5,5	6,3	10,2	10,5	10,6	6,6	9,5	7,3	,	,	6,7	7,5	7,9	8,6
	2-3 kertaa viikossa/2-3 times a week	26,2	23,7	17,7	11,6	21,3	21,4	21,4	21,8	20,8	19,9	22,7	18,6	20,9	15,8	20,0	20,4	21,3
	Kerran viikossa/Once a week	17,6	14,9	10,8	15,1	18,0	11,4	12,6	12,7	16,7	14,2	15,5	11,3	12,0	12,1	11,1	12,4	14,8
	2-3 kertaa kuukaudessa/2-3 times a month	12,3	9,3	6,9	3,4	11,4	11,0	4,3	6,6	11,0	6,1	12,4	5,2	5,4	5,8	6,5	6,6	8,8
	Muutaman kerran vuodessa/ A few times a year or less	20,1	15,8	16,7	15,8	19,5	12,7	16,8	15,4	19,4	14,2	21,1	19,0	22,9	18,0	16,8	18,5	17,4
	Ei voi harrastaa liikuntaa/Can not exercise	5,3	10,2	15,3	37,7	9,6	13,3	19,5	15,9	12,1	19,6	7,7	23,9	19,9	20,6	21,0	17,6	13,9
	Yhteensä/Total (%)	100,0	100,0	100,0	100,0	100,0	100,0	100,0	100,0	100,0	100,0	100,0	100,0	100,0	100,0	100,0	100,0	100,0
	Yhteensä/Total (N)	244	215	203	146	352	140	314	407	400	445	344	780	793	769	753	752	808
Puuttuvia/Missing (n)	17	25	41	58	49	19	72	75	66	103	30	222	177	164	183	204	141	

 Prosentit 5-vuotiskäryhmittäin vakioituja
 Percentages by 5-year age groups standardized

ELÄKEIKÄISEN VÄESTÖN TERVEYSKÄYTTÄYTYMINEN KEVÄT 2003 - HEALTH BEHAVIOUR OF THE FINNISH ELDERLY SPRING 2003

Taulukko 68. Kypärän käyttö pyöräillessä taustamuuttujien mukaan (%).
Table 68. Use of helmet while cycling by background variables (%).

		IKÄRYHMÄ/AGE GROUP				SIVIILISÄÄTY/MARITAL STATUS			ASUMINEN/LIVING WITH		KOULUVUODET/SCHOOL YEARS		VUOSI/YEAR
		65-69	70-74	75-79	80-84	Naimi- sissa/ Married	Naimaton/ Eronnut/ Single/ Divorced	Leski/ Widowed	Yksin/ Alone	Muiden kanssa/ With others	0-8 vuotta/ years	9- vuotta/ years	2003
Miehet/ Males	Yleensä aina/Almost always	9,9	6,8	7,5	4,6	7,8	9,2	7,0	9,7	7,5	5,4	11,6	7,9
	Joskus/Sometimes	9,5	6,4	5,6	2,6	7,8	4,7	4,7	4,1	7,5	4,9	10,7	7,0
	Ei koskaan/Never	57,2	48,4	45,5	35,9	50,3	49,4	45,2	45,9	51,0	53,3	43,8	49,7
	Ei pyöräile koskaan/Never rides a bicycle	23,4	38,4	41,3	56,9	34,1	36,7	43,0	40,2	33,9	36,4	33,8	35,4
	Yhteensä/Total (%)	100,0	100,0	100,0	100,0	100,0	100,0	100,0	100,0	100,0	100,0	100,0	100,0
	Yhteensä/Total (N)	222	219	213	195	616	114	116	200	640	546	282	849
	Puuttuvia/Missing (n)	7	13	20	25	52	4	9	10	53	47	16	65
Naiset/ Females	Yleensä aina/Almost always	13,0	8,0	7,1	2,3	9,1	10,8	6,5	8,5	8,2	5,3	12,5	8,4
	Joskus/Sometimes	14,2	8,0	3,1	1,7	10,1	7,4	4,9	5,8	9,4	5,6	10,4	7,6
	Ei koskaan/Never	45,1	43,3	33,0	16,2	42,4	34,8	31,2	33,7	40,0	40,3	31,7	36,9
	Ei pyöräile koskaan/Never rides a bicycle	27,6	40,6	56,7	79,8	38,4	47,0	57,5	52,0	42,4	48,8	45,4	47,2
	Yhteensä/Total (%)	100,0	100,0	100,0	100,0	100,0	100,0	100,0	100,0	100,0	100,0	100,0	100,0
	Yhteensä/Total (N)	246	224	224	173	377	143	345	435	431	490	358	867
	Puuttuvia/Missing (n)	15	16	20	31	24	16	41	47	35	58	16	82

Prosentit 5-vuotiskäryhmittäin vakioituja
Percentages by 5-year age groups standardized

ELÄKEIKÄISEN VÄESTÖN TERVEYSKÄYTTÄYTYMINEN KEVÄT 2003 - HEALTH BEHAVIOUR OF THE FINNISH ELDERLY SPRING 2003

Taulukko 69. Heijastimen käyttö ulkona liikkuesssa taustamuuttujien mukaan (%).
Table 69. Use of reflector when walking outside by background variables (%).

		IKÄRYHMÄ/AGE GROUP				SIVILISÄÄTY/MARITAL STATUS		ASUMINEN/LIVING WITH			KOULUVUODET/SCHOOL YEARS		VUOSI/YEAR
		65-69	70-74	75-79	80-84	Naimisissa/ Married	Naimaton/ Eronnut/ Single/ Divorced	Leski/ Widowed	Yksin/ Alone	Muiden kanssa/ With others	0-8 vuotta/ years	9- vuotta/ years	2003
Miehet/ Males	Yleensä aina/Almost always	34,1	35,4	36,0	30,3	34,3	29,7	41,9	37,4	33,9	36,2	31,4	34,5
	Joskus/Sometimes	43,5	40,8	34,1	30,8	40,2	40,7	33,7	37,3	39,9	36,9	43,2	39,3
	Ei koskaan/Never	22,4	23,8	29,9	39,0	25,5	29,6	24,3	25,3	26,3	26,9	25,4	26,2
	Yhteensä/Total (%)	100,0	100,0	100,0	100,0	100,0	100,0	100,0	100,0	100,0	100,0	100,0	100,0
	Yhteensä/Total (N)	223	223	214	195	620	112	120	199	646	551	285	855
	Puuttuvia/Missing (n)	6	9	19	25	48	6	5	11	47	42	13	59
Naiset/ Females	Yleensä aina/Almost always	52,4	45,9	46,6	41,8	47,4	43,6	48,8	46,9	47,6	52,1	40,5	47,3
	Joskus/Sometimes	30,5	33,0	21,7	22,6	30,8	29,0	23,6	25,8	29,8	25,5	31,7	27,8
	Ei koskaan/Never	17,1	21,0	31,7	35,6	21,8	27,5	27,5	27,2	22,6	22,4	27,9	24,9
	Yhteensä/Total (%)	100,0	100,0	100,0	100,0	100,0	100,0	100,0	100,0	100,0	100,0	100,0	100,0
	Yhteensä/Total (N)	246	233	221	177	383	143	349	441	435	499	356	877
	Puuttuvia/Missing (n)	15	7	23	27	18	16	37	41	31	49	18	72

Prosentit 5-vuotiskäryhmittäin vakioituja
Percentages by 5-year age groups standardized

ELÄKEIKÄISEN VÄESTÖN TERVEYSKÄYTTÄYTYMINEN KEVÄT 2003 - HEALTH BEHAVIOUR OF THE FINNISH ELDERLY SPRING 2003

Taulukko 70 a. Tottumusten muuttaminen terveydenhuoltohenkilökunnan kehotuksesta taustamuuttujien mukaan (%).
Table 70 a. Changes in habits suggested by health personnel by background variables (%).

		IKÄRYHMÄ/AGE GROUP				SIVILISÄÄTY/MARITAL STATUS			ASUMINEN/LIVING WITH		KOULUVUODET/SCHOOL YEARS		VUOSI/YEAR	
		65-69	70-74	75-79	80-84	Naimi- sissa/ Married	Naimaton/ Eronnut/ Single/ Divorced	Leski/ Widowed	Yksin/ Alone	Muiden kanssa/ With others	0-8 vuotta/ years	9- vuotta/ years	2001	2003
Miehet/ Males	Rasvan määrän vähentäminen/Decreased use of fat	18,3	26,3	17,2	14,1	20,4	19,3	18,2	17,8	20,5	22,8	15,3	20,0	20,1
	Rasvan laadun muuttaminen/Changed type of fat	8,3	10,8	8,2	6,4	9,0	8,1	8,6	6,9	9,4	8,9	7,7	7,8	8,8
	Kasvisten käytön lisääminen/Increased use of vegetables	10,9	20,7	15,9	11,8	14,6	15,6	19,0	15,8	14,6	17,8	10,3	14,9	15,1
	Sokerin käytön vähentäminen/Decreased use of sugar	12,7	14,2	15,5	16,8	13,9	14,1	17,4	15,5	13,3	15,9	11,4	12,9	14,2
	Suolan käytön vähentäminen/Decreased use of salt	11,8	21,6	13,7	10,9	14,6	19,2	14,2	16,2	14,3	17,9	9,3	13,4	15,1
	Tupakoinnin lopettaminen/Given up smoking	12,7	6,0	6,9	2,3	7,7	8,6	8,1	8,5	8,0	7,8	8,0	6,5	8,2
	Alkoholin käytön vähentäminen/Decreased use of alcohol	3,9	5,2	3,9	2,7	4,2	5,4	,9	2,9	4,4	3,3	5,1	4,2	4,2
	Liikunnan lisääminen/Increased physical exercise	15,3	14,7	16,3	10,0	14,3	17,1	15,1	16,2	14,1	13,6	15,8	15,6	14,7
	Laihduttanut/Has been on diet	14,8	12,5	11,2	6,8	13,4	10,3	8,9	9,0	13,5	11,1	14,3	14,5	12,4
	Ei ole kehoittanut mainittuja asioita/Has not been advised things mentioned above	58,1	54,3	59,2	63,2	58,2	58,3	55,1	58,4	57,9	56,8	60,0	57,9	57,7
	Yhteensä/Total (N)	229	232	233	220	668	118	125	210	693	593	298	993	914

Prosentit 5-vuotiskäryhmittäin vakioituja
Percentages by 5-year age groups standardized

ELÄKEIKÄISEN VÄESTÖN TERVEYSKÄYTTÄYTYMINEN KEVÄT 2003 - HEALTH BEHAVIOUR OF THE FINNISH ELDERLY SPRING 2003

Taulukko 70 b. Tottumusten muuttaminen terveydenhuoltohenkilökunnan kehoituksesta taustamuuttujien mukaan (%).
Table 70 b. Changes in habits suggested by health personnel by background variables (%).

		IKÄRYHMÄ/AGE GROUP				SIVILISÄÄTY/MARITAL STATUS			ASUMINEN/LIVING WITH		KOULUVUODET/SCHOOL YEARS		VUOSI/YEAR	
		65-69	70-74	75-79	80-84	Naimisissa/ Married	Naimaton/ Eronnut/ Single/ Divorced	Leski/ Widowed	Yksin/ Alone	Muiden kanssa/ With others	0-8 vuotta/ years	9- vuotta/ years	2001	2003
Naiset/ Females	Rasvan määrän vähentäminen/Decreased use of fat	19,5	19,6	15,6	14,2	17,0	16,7	18,6	17,8	17,5	18,5	15,7	17,7	17,6
	Rasvan laadun muuttaminen/Changed type of fat	13,0	11,3	7,4	6,4	7,9	9,4	12,2	11,5	8,4	9,9	9,9	10,0	9,9
	Kasvien käytön lisääminen/Increased use of vegetables	14,6	11,3	11,9	11,8	12,2	11,3	13,3	12,5	12,4	14,3	9,7	12,6	12,5
	Sokerin käytön vähentäminen/Decreased use of sugar	9,6	8,8	11,9	10,3	9,8	9,3	10,7	10,0	10,2	11,7	8,0	9,9	10,0
	Suolan käytön vähentäminen/Decreased use of salt	15,3	11,7	9,0	8,8	12,1	14,2	9,9	10,4	12,7	11,7	10,8	11,5	11,6
	Tupakoinnin lopettaminen/Given up smoking	3,1	4,2	4,1	,5	2,3	4,4	3,6	3,7	2,7	3,0	3,4	1,7	3,2
	Alkoholin käytön vähentäminen/Decreased use of alcohol	,0	1,7	,4	1,0	,5	1,1	,8	1,0	,5	,5	1,1	,6	,8
	Liikunnan lisääminen/Increased physical exercise	15,3	11,7	9,8	11,3	11,4	15,1	12,0	13,0	11,4	11,5	13,5	13,6	12,2
	Laihduttanut/Has been on diet	13,0	13,8	11,5	6,4	12,3	10,2	11,7	11,0	12,3	10,6	13,2	14,0	11,7
	Ei ole kehoittanut mainittuja asioita/Has not been advised things mentioned above	57,9	62,5	62,7	69,6	62,0	62,9	62,8	62,5	62,3	60,5	65,5	62,7	62,5
	Yhteensä/Total (N)	261	240	244	204	401	159	386	482	466	548	374	956	949

Prosentit 5-vuotiskäryhmittäin vakioituja
Percentages by 5-year age groups standardized

ELÄKEIKÄISEN VÄESTÖN TERVEYSKÄYTTÄYTYMINEN KEVÄT 2003 - HEALTH BEHAVIOUR OF THE FINNISH ELDERLY SPRING 2003

Taulukko 71. Kyky lukea sanomalehteä (silmälasien kanssa tai ilman) taustamuuttujien mukaan (%).
Table 71. Ability to read newspaper (with or without glasses) by background variables (%).

		IKÄRYHMÄ/AGE GROUP				SIVILISÄÄTY/MARITAL STATUS			ASUMINEN/LIVING WITH		KOULUVUODET/SCHOOL YEARS		VUOSI/YEAR		
		65-69	70-74	75-79	80-84	Naimi- sissa/ Married	Naimaton/ Eronnut/ Single/ Divorced	Leski/ Widowed	Yksin/ Alone	Muiden kanssa/ With others	0-8 vuotta/ years	9- vuotta/ years	1999	2001	2003
Miehet/ Males	Ei kykene/No	,0	1,8	1,4	3,4	1,2	1,6	1,0	1,6	1,1	1,7	,5	3,3	2,4	1,2
	Kykenee mutta se on hankalaa/ Yes but it is difficult	10,3	15,7	23,5	27,2	15,9	17,5	21,7	19,1	16,0	21,2	8,6	14,9	18,8	16,7
	Ilman vaikeuksia/Without difficulties	89,7	82,5	75,1	69,4	82,9	80,9	77,3	79,3	82,9	77,1	90,9	81,8	78,8	82,1
	Yhteensä/Total (%)	100,0	100,0	100,0	100,0	100,0	100,0	100,0	100,0	100,0	100,0	100,0	100,0	100,0	100,0
	Yhteensä/Total (N)	223	223	221	206	639	114	117	198	666	561	289	824	961	873
	Puuttuvia/Missing (n)	6	9	12	14	29	4	8	12	27	32	9	34	32	41
Naiset/ Females	Ei kykene/No	,8	1,7	2,2	4,1	1,0	3,2	2,6	2,2	1,7	3,1	,6	1,7	2,6	2,0
	Kykenee mutta se on hankalaa/ Yes but it is difficult	12,1	14,2	22,8	33,5	16,2	22,4	21,1	21,1	17,1	23,2	14,0	20,1	23,2	19,0
	Ilman vaikeuksia/Without difficulties	87,2	84,1	75,0	62,4	82,8	74,4	76,4	76,7	81,2	73,7	85,5	78,1	74,2	79,0
	Yhteensä/Total (%)	100,0	100,0	100,0	100,0	100,0	100,0	100,0	100,0	100,0	100,0	100,0	100,0	100,0	100,0
	Yhteensä/Total (N)	257	232	224	197	387	152	368	460	449	519	367	888	920	910
	Puuttuvia/Missing (n)	4	8	20	7	14	7	18	22	17	29	7	48	36	39

Prosentit 5-vuotiskäryhmittäin vakioituja
Percentages by 5-year age groups standardized

ELÄKEIKÄISEN VÄESTÖN TERVEYSKÄYTTÄYTYMINEN KEVÄT 2003 - HEALTH BEHAVIOUR OF THE FINNISH ELDERLY SPRING 2003

Taulukko 72. Kyky kuulla mitä usean henkilön välisessä keskustelussa sanotaan (kuulokojeen kanssa tai ilman) taustamuuttujien mukaan (%).
Table 72. Ability hear conversations (with or without hearing aid) by background variables (%).

		IKÄRYHMÄ/AGE GROUP				SIVIILISÄÄTY/MARITAL STATUS			ASUMINEN/LIVING WITH		KOULUVUODET/SCHOOL YEARS		VUOSI/YEAR		
		65-69	70-74	75-79	80-84	Naimi- sissa/ Married	Naimaton/ Eronnut/ Single/ Divorced	Leski/ Widowed	Yksin/ Alone	Muiden kanssa/ With others	0-8 vuotta/ years	9- vuotta/ years	1999	2001	2003
Sukupuoli															
Miehet/ Males	Ei kykene/No	2,2	3,5	7,6	9,5	5,3	1,8	3,2	2,5	5,2	5,4	2,8	4,3	5,0	4,5
	Kykenee mutta se on hankalaa/ Yes but it is difficult	27,3	32,0	41,3	49,0	34,3	31,4	36,5	34,0	34,0	37,1	29,6	35,6	36,2	34,2
	Ilman vaikeuksia/Without difficulties	70,5	64,5	51,1	41,4	60,4	66,8	60,3	63,5	60,8	57,5	67,5	60,2	58,7	61,3
	Yhteensä/Total (%)	100,0	100,0	100,0	100,0	100,0	100,0	100,0	100,0	100,0	100,0	100,0	100,0	100,0	100,0
	Yhteensä/Total (N)	227	231	225	210	654	115	121	204	679	576	295	836	977	893
	Puuttuvia/Missing (n)	2	1	8	10	14	3	4	6	14	17	3	22	16	21
Naiset/ Females	Ei kykene/No	,8	1,3	1,7	5,1	1,0	2,0	2,9	2,7	1,1	2,6	1,0	4,3	4,1	1,9
	Kykenee mutta se on hankalaa/ Yes but it is difficult	15,8	23,9	32,6	29,8	21,3	23,9	29,0	26,5	23,1	26,6	23,3	26,2	27,0	24,8
	Ilman vaikeuksia/Without difficulties	83,5	74,8	65,7	65,2	77,7	74,2	68,2	70,8	75,9	70,8	75,7	69,5	68,9	73,4
	Yhteensä/Total (%)	100,0	100,0	100,0	100,0	100,0	100,0	100,0	100,0	100,0	100,0	100,0	100,0	100,0	100,0
	Yhteensä/Total (N)	260	238	242	198	399	156	380	474	463	539	373	911	926	938
	Puuttuvia/Missing (n)	1	2	2	6	2	3	6	8	3	9	1	25	30	11

Prosentit 5-vuotiskäryhmittäin vakioituja
Percentages by 5-year age groups standardized

ELÄKEIKÄISEN VÄESTÖN TERVEYSKÄYTTÄYTYMINEN KEVÄT 2003 - HEALTH BEHAVIOUR OF THE FINNISH ELDERLY SPRING 2003

Taulukko 73. Miten selviää tehtävistä jotka edellyttävät hyvää muistia ja henkistä ponnistelua taustamuuttujien mukaan (%).
Table 73. How can manage tasks which requires good memory and mental effort by background variables (%).

		IKÄRYHMÄ/AGE GROUP				SIVILISÄÄTY/MARITAL STATUS			ASUMINEN/LIVING WITH		KOULUVUODET/SCHOOL YEARS		VUOSI/YEAR		
		65-69	70-74	75-79	80-84	Naimi- sissa/ Married	Naimaton/ Eronnut/ Single/ Divorced	Leski/ Widowed	Yksin/ Alone	Muiden kanssa/ With others	0-8 vuotta/ years	9- vuotta/ years	1999	2001	2003
Miehet/ Males	Hyvin/Well	26,8	13,5	13,1	10,3	17,2	20,5	17,4	19,9	17,4	13,0	25,7	16,7	19,4	17,9
	Melko hyvin/Reasonably well	37,9	36,2	25,3	29,9	35,2	28,0	33,9	30,5	35,1	29,5	42,5	32,5	35,0	33,9
	Keskitasoisesti/Average	33,5	42,4	51,6	44,1	40,3	46,4	41,5	43,2	40,4	47,4	31,0	44,1	37,2	41,3
	Melko huonosti/Rather poorly	1,3	5,2	8,1	11,8	5,3	4,2	5,8	5,6	5,0	7,7	,8	5,1	5,7	5,1
	Huonosti/Poorly	,4	2,6	1,8	3,9	2,0	,9	1,5	,9	2,1	2,5	,0	1,6	2,6	1,8
	Yhteensä/Total (%)	100,0	100,0	100,0	100,0	100,0	100,0	100,0	100,0	100,0	100,0	100,0	100,0	100,0	100,0
	Yhteensä/Total (N)	224	229	221	204	639	115	121	204	665	563	292	844	980	878
	Puuttuvia/Missing (n)	5	3	12	16	29	3	4	6	28	30	6	14	13	36
Naiset/ Females	Hyvin/Well	29,4	17,3	21,8	12,4	22,9	26,3	17,0	20,8	21,5	14,9	28,7	19,4	18,7	21,1
	Melko hyvin/Reasonably well	40,8	43,7	33,1	36,1	38,6	36,9	39,6	40,1	37,5	38,8	39,7	40,0	39,6	38,9
	Keskitasoisesti/Average	27,1	34,6	36,0	42,8	34,2	29,3	36,5	33,0	35,4	39,3	27,2	34,4	36,2	34,2
	Melko huonosti/Rather poorly	2,7	3,5	6,3	6,7	3,6	5,6	5,1	5,0	4,1	5,0	4,2	4,4	3,9	4,5
	Huonosti/Poorly	,0	,9	2,9	2,1	,7	2,0	1,8	1,2	1,5	2,0	,3	1,8	1,6	1,3
	Yhteensä/Total (%)	100,0	100,0	100,0	100,0	100,0	100,0	100,0	100,0	100,0	100,0	100,0	100,0	100,0	100,0
	Yhteensä/Total (N)	255	231	239	194	390	154	373	466	452	525	368	922	945	919
	Puuttuvia/Missing (n)	6	9	5	10	11	5	13	16	14	23	6	14	11	30

Prosentit 5-vuotiskäryhmittäin vakioituja
Percentages by 5-year age groups standardized

ELÄKEIKÄISEN VÄESTÖN TERVEYSKÄYTTÄYTYMINEN KEVÄT 2003 - HEALTH BEHAVIOUR OF THE FINNISH ELDERLY SPRING 2003

 Taulukko 74. Kyky kulkea portaita taustamuuttujien mukaan (%).
 Table 74. Ability to use stairs by background variables (%).

		IKÄRYHMÄ/AGE GROUP				SIVILISÄÄTY/MARITAL STATUS			ASUMINEN/LIVING WITH		KOULUVUODET/SCHOOL YEARS		VUOSI/YEAR					
		65-69	70-74	75-79	80-84	Naimi- sissa/ Married	Naimaton/ Eronnut/ Single/ Divorced	Leski/ Widowed	Yksin/ Alone	Muiden kanssa/ With others	0-8 vuotta/ years	9- vuotta/ years	1993	1995	1997	1999	2001	2003
Miehet/ Males	Ei edes autettuna/No not even with help	,4	1,3	3,6	4,0	1,8	2,5	1,0	2,1	1,7	2,6	,5	4,0	2,5	2,4	1,1	2,3	1,8
	Jonkun auttamana/Yes if somebody helps	,9	2,2	1,3	5,4	1,9	1,1	3,2	,9	2,2	2,4	1,2	3,1	3,0	2,7	3,3	1,8	1,9
	Yksin, mutta se on hankalaa/Alone but it is difficult	7,6	9,3	19,2	25,7	11,5	13,1	16,9	15,6	11,3	12,5	11,4	16,5	15,4	17,2	14,1	14,7	12,6
	Ilman vaikeuksia/Without difficulties	91,0	87,1	75,9	64,9	84,9	83,2	79,0	81,4	84,8	82,5	86,9	76,4	79,1	77,8	81,6	81,1	83,7
	Yhteensä/Total (%)	100,0	100,0	100,0	100,0	100,0	100,0	100,0	100,0	100,0	100,0	100,0	100,0	100,0	100,0	100,0	100,0	100,0
	Yhteensä/Total (N)	223	225	224	202	638	111	123	202	663	559	292	917	907	908	828	959	874
	Puuttuvia/Missing (n)	6	7	9	18	30	7	2	8	30	34	6	116	82	45	30	34	40
Naiset/ Females	Ei edes autettuna/No not even with help	,0	1,7	3,4	3,1	1,0	2,9	2,5	1,7	2,1	1,9	1,4	5,9	3,1	2,3	2,6	2,6	1,9
	Jonkun auttamana/Yes if somebody helps	,8	1,7	5,2	11,5	2,4	5,7	5,1	4,3	3,7	5,0	2,3	6,1	5,4	4,0	3,9	5,3	4,0
	Yksin, mutta se on hankalaa/Alone but it is difficult	14,2	17,9	22,4	30,2	18,4	14,8	24,5	20,7	19,4	22,1	17,3	18,9	17,7	23,6	21,7	20,1	20,1
	Ilman vaikeuksia/Without difficulties	85,0	78,6	69,0	55,2	78,2	76,6	68,0	73,3	74,8	71,0	79,0	69,1	73,8	70,0	71,8	72,0	74,1
	Yhteensä/Total (%)	100,0	100,0	100,0	100,0	100,0	100,0	100,0	100,0	100,0	100,0	100,0	100,0	100,0	100,0	100,0	100,0	100,0
	Yhteensä/Total (N)	254	234	232	192	389	155	365	464	448	520	367	901	888	869	877	900	912
	Puuttuvia/Missing (n)	7	6	12	12	12	4	21	18	18	28	7	101	82	64	59	56	37

 Prosentit 5-vuotiskäryhmittäin vakioituja
 Percentages by 5-year age groups standardized

ELÄKEIKÄISEN VÄESTÖN TERVEYSKÄYTTÄYTYMINEN KEVÄT 2003 - HEALTH BEHAVIOUR OF THE FINNISH ELDERLY SPRING 2003

 Taulukko 75. Kyky asioida kodin ulkopuolella taustamuuttujien mukaan (%).
 Table 75. Ability to handle matters outside home by background variables (%).

		IKÄRYHMÄ/AGE GROUP				SIVILISÄÄTY/MARITAL STATUS			ASUMINEN/LIVING WITH		KOULUVUODET/SCHOOL YEARS		VUOSI/YEAR			
		65-69	70-74	75-79	80-84	Naimi- sissa/ Married	Naimaton/ Eronnut/ Single/ Divorced	Leski/ Widowed	Yksin/ Alone	Muiden kanssa/ With others	0-8 vuotta/ years	9- vuotta/ years	1997	1999	2001	2003
Miehet/ Males	Ei edes autettuna/No not even with help	,0	2,2	5,8	6,3	3,2	,0	1,9	,5	3,2	3,9	,7	2,9	2,1	2,9	2,6
	Jonkun auttamana/Yes if somebody helps	1,3	4,9	4,0	10,9	4,2	4,1	2,9	3,6	4,2	5,4	2,0	3,9	3,7	4,6	4,0
	Yksin, mutta se on hankalaa/Alone but it is difficult	3,1	2,7	8,5	13,0	4,3	8,4	5,5	6,8	4,4	6,3	2,6	8,3	7,2	6,3	5,2
	Ilman vaikeuksia/Without difficulties	95,5	90,2	81,7	69,8	88,3	87,6	89,6	89,2	88,1	84,4	94,8	84,8	87,1	86,1	88,2
	Yhteensä/Total (%)	100,0	100,0	100,0	100,0	100,0	100,0	100,0	100,0	100,0	100,0	100,0	100,0	100,0	100,0	100,0
	Yhteensä/Total (N)	224	224	224	192	632	109	120	199	657	550	292	892	814	946	864
	Puuttuvia/Missing (n)	5	8	9	28	36	9	5	11	36	43	6	61	44	47	50
	Naiset/ Females	Ei edes autettuna/No not even with help	,0	,9	4,3	3,8	,9	4,4	2,2	2,1	1,8	2,7	,8	2,9	3,3	3,2
Jonkun auttamana/Yes if somebody helps		2,4	2,6	8,7	18,9	3,9	5,2	10,9	6,9	6,7	9,9	2,7	9,5	7,5	6,5	6,8
Yksin, mutta se on hankalaa/Alone but it is difficult		4,0	7,4	10,4	13,5	7,6	6,7	9,6	9,1	7,2	9,6	6,3	9,3	10,1	7,3	8,2
Ilman vaikeuksia/Without difficulties		93,7	89,1	76,6	63,8	87,6	83,8	77,4	81,8	84,3	77,8	90,2	78,3	79,1	82,9	83,1
Yhteensä/Total (%)		100,0	100,0	100,0	100,0	100,0	100,0	100,0	100,0	100,0	100,0	100,0	100,0	100,0	100,0	100,0
Yhteensä/Total (N)		252	229	231	185	385	151	359	451	446	514	359	851	853	868	897
Puuttuvia/Missing (n)		9	11	13	19	16	8	27	31	20	34	15	82	83	88	52

 Prosentit 5-vuotiskäryhmittäin vakioituja
 Percentages by 5-year age groups standardized

ELÄKEIKÄISEN VÄESTÖN TERVEYSKÄYTTÄYTYMINEN KEVÄT 2003 - HEALTH BEHAVIOUR OF THE FINNISH ELDERLY SPRING 2003

 Taulukko 76. Kyky käyttää pankkiautomaattia taustamuuttujien mukaan (%).
 Table 76. Ability to use cashpoint by background variables (%).

		IKÄRYHMÄ/AGE GROUP				SIVILISÄÄTY/MARITAL STATUS			ASUMINEN/LIVING WITH		KOULUVUODET/SCHOOL YEARS		VUOSI/ YEAR
		65-69	70-74	75-79	80-84	Naimi- sissa/ Married	Naimaton/ Eronnut/ Single/ Divorced	Leski/ Widow ed	Yksin/ Alone	Muiden kanssa/ With others	0-8 vuotta/ years	9- vuotta/ years	2003
Miehet/ Males	Ei edes autettuna/No not even with help	1,4	10,4	19,9	20,3	9,8	8,8	9,4	7,1	10,1	13,6	2,5	9,5
	Jonkun auttamana/Yes if somebody helps	2,8	7,3	8,2	16,9	6,7	4,6	8,6	6,3	6,5	8,9	3,0	6,6
	Yksin, mutta se on hankalaa/Alone but it is difficult	2,4	1,0	4,1	6,1	2,2	2,4	3,9	2,1	2,7	2,8	2,5	2,6
	Ilman vaikeuksia/Without difficulties	93,4	81,3	67,8	56,8	81,3	84,2	78,0	84,5	80,6	74,7	92,0	81,3
	Yhteensä/Total (%)	100,0	100,0	100,0	100,0	100,0	100,0	100,0	100,0	100,0	100,0	100,0	100,0
	Yhteensä/Total (N)	211	192	171	148	524	92	103	170	543	441	261	722
	Puuttuvia/Missing (n)	18	40	62	72	144	26	22	40	150	152	37	192
Naiset/ Females	Ei edes autettuna/No not even with help	3,2	5,9	19,7	31,5	5,9	15,7	17,7	15,1	8,9	20,1	2,8	11,9
	Jonkun auttamana/Yes if somebody helps	7,7	6,5	13,9	18,5	8,8	4,2	15,2	11,1	9,6	12,8	7,6	10,3
	Yksin, mutta se on hankalaa/Alone but it is difficult	3,2	3,8	1,7	8,9	4,9	1,4	3,6	3,1	4,5	4,4	3,3	3,8
	Ilman vaikeuksia/Without difficulties	86,0	83,9	64,7	41,1	80,4	78,8	63,5	70,8	77,0	62,7	86,3	74,0
	Yhteensä/Total (%)	100,0	100,0	100,0	100,0	100,0	100,0	100,0	100,0	100,0	100,0	100,0	100,0
	Yhteensä/Total (N)	222	186	173	124	313	119	271	349	356	370	319	705
	Puuttuvia/Missing (n)	39	54	71	80	88	40	115	133	110	178	55	244

 Prosentit 5-vuotiskäryhmittäin vakioituja
 Percentages by 5-year age groups standardized

ELÄKEIKÄISEN VÄESTÖN TERVEYSKÄYTTÄYTYMINEN KEVÄT 2003 - HEALTH BEHAVIOUR OF THE FINNISH ELDERLY SPRING 2003

 Taulukko 77. Kyky liikkua ulkona taustamuuttujien mukaan (%).
 Table 77. Ability to walk outside by background variables (%).

		IKÄRYHMÄ/AGE GROUP				SIVIILISÄÄTY/MARITAL STATUS			ASUMINEN/LIVING WITH		KOULUVUODET/SCHOOL YEARS		VUOSI/YEAR					
		65-69	70-74	75-79	80-84	Naimi- sissa/ Married	Naimaton/ Eronnut/ Single/ Divorced	Leski/ Widowed	Yksin/ Alone	Muiden kanssa/ With others	0-8 vuotta/ years	9- vuotta/ years	1993	1995	1997	1999	2001	2003
Miehet/ Males	Ei edes autettuna/No not even with help	,0	1,3	2,9	3,7	1,8	,4	,5	,5	1,7	2,2	,3	3,2	1,9	2,3	1,4	2,2	1,4
	Jonkun auttamana/Yes if somebody helps	,5	2,2	1,4	5,3	1,9	1,4	1,0	,9	2,0	2,4	,7	3,6	2,9	2,3	1,8	2,5	1,7
	Yksin, mutta se on hankalaa/Alone but it is difficult	2,8	5,8	10,0	15,3	6,1	9,3	4,7	6,5	6,2	7,7	3,7	13,5	12,8	9,3	9,5	7,4	6,6
	Ilman vaikeuksia/Without difficulties	96,8	90,6	85,7	75,8	90,2	89,0	93,8	92,1	90,1	87,7	95,3	79,6	82,4	86,1	87,3	87,9	90,3
	Yhteensä/Total (%)	100,0	100,0	100,0	100,0	100,0	100,0	100,0	100,0	100,0	100,0	100,0	100,0	100,0	100,0	100,0	100,0	100,0
	Yhteensä/Total (N)	217	224	210	190	613	108	117	193	638	535	283	953	942	845	766	892	841
	Puuttuvia/Missing (n)	12	8	23	30	55	10	8	17	55	58	15	80	47	108	92	101	73
Naiset/ Females	Ei edes autettuna/No not even with help	,0	,9	3,5	2,9	,7	3,8	1,8	2,0	1,3	2,1	,9	4,9	1,5	1,4	2,2	2,6	1,6
	Jonkun auttamana/Yes if somebody helps	1,6	2,8	4,9	12,6	3,1	4,5	6,4	4,2	5,0	6,0	2,8	6,2	5,0	6,5	4,1	4,9	4,6
	Yksin, mutta se on hankalaa/Alone but it is difficult	4,5	6,9	10,6	18,3	7,4	7,9	11,6	10,1	8,0	11,6	6,2	13,9	16,4	12,7	13,4	10,0	9,0
	Ilman vaikeuksia/Without difficulties	93,9	89,4	81,0	66,3	88,9	83,9	80,2	83,6	85,8	80,3	90,1	75,0	77,1	79,4	80,2	82,6	84,7
	Yhteensä/Total (%)	100,0	100,0	100,0	100,0	100,0	100,0	100,0	100,0	100,0	100,0	100,0	100,0	100,0	100,0	100,0	100,0	100,0
	Yhteensä/Total (N)	244	217	226	175	372	146	342	430	432	487	352	920	920	808	808	840	862
	Puuttuvia/Missing (n)	17	23	18	29	29	13	44	52	34	61	22	82	50	125	128	116	87

 Prosentit 5-vuotiskäryhmittäin vakioituja
 Percentages by 5-year age groups standardized

ELÄKEIKÄISEN VÄESTÖN TERVEYSKÄYTTÄYTYMINEN KEVÄT 2003 - HEALTH BEHAVIOUR OF THE FINNISH ELDERLY SPRING 2003

 Taulukko 78. Kyky kantaa painavia tavaroita taustamuuttujien mukaan (%).
 Table 78. Ability to carry heavy things by background variables (%).

		IKÄRYHMÄ/AGE GROUP				SIVILISÄÄTY/MARITAL STATUS			ASUMINEN/LIVING WITH		KOULUVUODET/SCHOOL YEARS		VUOSI/YEAR			
		65-69	70-74	75-79	80-84	Naimi- sissa/ Married	Naimaton/ Eronnut/ Single/ Divorced	Leski/ Widowed	Yksin/ Alone	Muiden kanssa/ With others	0-8 vuotta/ years	9- vuotta/ years	1997	1999	2001	2003
Miehet/ Males	Ei edes autettuna/No not even with help	1,3	5,3	10,3	15,2	6,4	5,2	5,0	4,8	6,1	8,0	2,4	9,2	6,2	7,6	6,0
	Jonkun auttamana/Yes if somebody helps	1,3	1,3	5,4	7,4	2,3	3,4	6,0	4,0	2,5	4,0	,7	3,5	3,2	3,3	2,9
	Yksin, mutta se on hankalaa/Alone but it is difficult	6,7	8,4	11,2	15,2	7,9	10,1	13,4	11,0	8,3	10,6	7,0	11,2	10,7	11,0	9,1
	Ilman vaikeuksia/Without difficulties	90,6	84,9	73,1	62,3	83,4	81,2	75,6	80,2	83,1	77,4	89,9	76,1	80,0	78,1	82,0
	Yhteensä/Total (%)	100,0	100,0	100,0	100,0	100,0	100,0	100,0	100,0	100,0	100,0	100,0	100,0	100,0	100,0	100,0
	Yhteensä/Total (N)	224	225	223	204	637	113	123	203	663	561	292	901	827	951	876
	Puuttuvia/Missing (n)	5	7	10	16	31	5	2	7	30	32	6	52	31	42	38
Naiset/ Females	Ei edes autettuna/No not even with help	2,0	5,2	15,0	24,4	4,9	10,1	15,6	11,8	8,0	13,8	4,5	16,0	14,6	12,9	9,9
	Jonkun auttamana/Yes if somebody helps	6,0	3,9	9,4	16,1	7,0	6,5	9,6	8,2	7,6	8,8	6,9	6,5	7,5	7,4	7,9
	Yksin, mutta se on hankalaa/Alone but it is difficult	16,3	20,3	22,7	16,1	20,2	19,5	17,2	17,4	20,6	20,1	17,9	18,3	18,4	18,0	19,0
	Ilman vaikeuksia/Without difficulties	75,8	70,7	52,8	43,3	67,8	63,9	57,6	62,6	63,8	57,4	70,7	59,2	59,5	61,6	63,2
	Yhteensä/Total (%)	100,0	100,0	100,0	100,0	100,0	100,0	100,0	100,0	100,0	100,0	100,0	100,0	100,0	100,0	100,0
	Yhteensä/Total (N)	252	232	233	180	387	151	357	450	447	510	365	848	863	884	897
	Puuttuvia/Missing (n)	9	8	11	24	14	8	29	32	19	38	9	85	73	72	52

 Prosentit 5-vuotiskäryhmittäin vakioituja
 Percentages by 5-year age groups standardized

ELÄKEIKÄISEN VÄESTÖN TERVEYSKÄYTTÄYTYMINEN KEVÄT 2003 - HEALTH BEHAVIOUR OF THE FINNISH ELDERLY SPRING 2003

 Taulukko 79. Kyky valmistaa ruokaa taustamuuttujien mukaan (%).
 Table 79. Ability to cook by background variables (%).

		IKÄRYHMÄ/AGE GROUP				SIVILISÄÄTY/MARITAL STATUS			ASUMINEN/LIVING WITH		KOULUVUODET/SCHOOL YEARS		VUOSI/YEAR			
		65-69	70-74	75-79	80-84	Naimi- sissa/ Married	Naimaton/ Eronnut/ Single/ Divorced	Leski/ Widowed	Yksin/ Alone	Muiden kanssa/ With others	0-8 vuotta/ years	9- vuotta/ years	1997	1999	2001	2003
Miehet/ Males	Ei edes autettuna/No not even with help	1,8	5,1	13,0	17,4	7,7	5,7	2,0	3,3	7,6	8,1	4,4	7,6	5,2	6,9	6,7
	Jonkun auttamana/Yes if somebody helps	3,2	6,0	10,0	11,4	7,4	1,4	6,3	3,6	7,1	7,2	5,0	8,0	7,1	6,2	6,3
	Yksin, mutta se on hankalaa/Alone but it is difficult	7,3	8,3	12,5	15,2	9,4	5,1	14,8	7,3	10,1	10,9	7,5	8,0	9,5	8,4	9,5
	Ilman vaikeuksia/Without difficulties	87,7	80,6	64,5	56,0	75,4	87,8	77,0	85,9	75,2	73,8	83,2	76,4	78,2	78,4	77,5
	Yhteensä/Total (%)	100,0	100,0	100,0	100,0	100,0	100,0	100,0	100,0	100,0	100,0	100,0	100,0	100,0	100,0	100,0
	Yhteensä/Total (N)	219	217	200	184	585	114	118	198	612	518	281	812	780	904	820
	Puuttuvia/Missing (n)	10	15	33	36	83	4	7	12	81	75	17	141	78	89	94
Naiset/ Females	Ei edes autettuna/No not even with help	,0	1,7	5,4	6,8	1,6	3,8	4,3	2,9	3,1	4,2	1,1	4,2	4,3	4,2	3,0
	Jonkun auttamana/Yes if somebody helps	,8	,0	2,5	6,3	1,8	1,1	2,4	1,5	2,3	2,7	,8	2,6	2,6	2,0	1,9
	Yksin, mutta se on hankalaa/Alone but it is difficult	1,6	1,3	4,2	9,5	1,7	3,0	5,8	5,2	1,8	4,5	2,3	7,3	5,7	5,4	3,5
	Ilman vaikeuksia/Without difficulties	97,7	97,0	87,9	77,4	94,9	92,1	87,5	90,4	92,7	88,6	95,9	85,9	87,4	88,4	91,6
	Yhteensä/Total (%)	100,0	100,0	100,0	100,0	100,0	100,0	100,0	100,0	100,0	100,0	100,0	100,0	100,0	100,0	100,0
	Yhteensä/Total (N)	257	233	239	190	395	152	370	464	454	525	368	887	883	912	919
	Puuttuvia/Missing (n)	4	7	5	14	6	7	16	18	12	23	6	46	53	44	30

 Prosentit 5-vuotiskäryhmittäin vakioituja
 Percentages by 5-year age groups standardized

ELÄKEIKÄISEN VÄESTÖN TERVEYSKÄYTTÄYTYMINEN KEVÄT 2003 - HEALTH BEHAVIOUR OF THE FINNISH ELDERLY SPRING 2003

 Taulukko 80. Kyky syödä taustamuuttujien mukaan (%).
 Table 80. Ability to eat by background variables (%).

		IKÄRYHMÄ/AGE GROUP				SIVIILISÄÄTY/MARITAL STATUS			ASUMINEN/LIVING WITH		KOULUVUODET/SCHOOL YEARS		VUOSI/YEAR					
		65-69	70-74	75-79	80-84	Naimi- sissa/ Married	Naimaton/ Eronnut/ Single/ Divorced	Leski/ Widowed	Yksin/ Alone	Muiden kanssa/ With others	0-8 vuotta/ years	9- vuotta/ years	1993	1995	1997	1999	2001	2003
Miehet/ Males	Ei edes autettuna/No not even with help	,0	,9	1,3	1,5	,8	,0	,9	,5	,8	1,0	,3	2,8	1,6	1,7	,5	,9	,7
	Jonkun auttamana/Yes if somebody helps	,0	,9	1,3	1,0	,9	,0	,0	,0	,9	,8	,5	2,2	1,2	1,0	1,0	1,6	,7
	Yksin, mutta se on hankalaa/Alone but it is difficult	,0	,9	1,3	5,9	1,2	,0	2,7	,2	1,4	1,7	,4	4,1	3,8	2,4	3,3	1,7	1,2
	Ilman vaikeuksia/Without difficulties	100,0	97,3	96,0	91,6	97,0	100,0	96,4	99,3	96,9	96,5	98,8	90,8	93,4	94,8	95,2	95,8	97,4
	Yhteensä/Total (%)	100,0	100,0	100,0	100,0	100,0	100,0	100,0	100,0	100,0	100,0	100,0	100,0	100,0	100,0	100,0	100,0	100,0
	Yhteensä/Total (N)	226	225	226	203	639	114	124	205	665	563	294	921	903	898	828	957	880
	Puuttuvia/Missing (n)	3	7	7	17	29	4	1	5	28	30	4	112	86	55	30	36	34
Naiset/ Females	Ei edes autettuna/No not even with help	,0	,9	,8	,5	,2	1,3	,6	,7	,4	,3	,3	3,7	,4	1,8	1,1	1,1	,5
	Jonkun auttamana/Yes if somebody helps	,4	,4	,0	1,5	,7	,7	,2	,4	,6	,7	,0	2,1	,8	,9	1,3	1,0	,5
	Yksin, mutta se on hankalaa/Alone but it is difficult	,0	,4	2,5	3,1	,9	1,4	1,7	1,6	1,0	1,8	,5	4,1	3,5	2,4	2,8	2,3	1,3
	Ilman vaikeuksia/Without difficulties	99,6	98,3	96,7	94,8	98,2	96,7	97,5	97,4	98,0	97,2	99,2	90,0	95,2	94,8	94,8	95,6	97,7
	Yhteensä/Total (%)	100,0	100,0	100,0	100,0	100,0	100,0	100,0	100,0	100,0	100,0	100,0	100,0	100,0	100,0	100,0	100,0	100,0
	Yhteensä/Total (N)	255	233	239	194	393	154	372	465	455	527	367	912	890	896	883	915	921
	Puuttuvia/Missing (n)	6	7	5	10	8	5	14	17	11	21	7	90	80	37	53	41	28

 Prosentit 5-vuotiskäryhmittäin vakioituja
 Percentages by 5-year age groups standardized

ELÄKEIKÄISEN VÄESTÖN TERVEYSKÄYTTÄYTYMINEN KEVÄT 2003 - HEALTH BEHAVIOUR OF THE FINNISH ELDERLY SPRING 2003

 Taulukko 81. Kyky peseytyä ja kylpeä taustamuuttujien mukaan (%).
 Table 81. Ability to wash oneself by background variables (%).

		IKÄRYHMÄ/AGE GROUP				SIVILISÄÄTY/MARITAL STATUS			ASUMINEN/LIVING WITH		KOULUVUODET/SCHOOL YEARS		VUOSI/YEAR					
		65-69	70-74	75-79	80-84	Naimisissa/ Married	Naimaton/ Eronnut/ Single/ Divorced	Leski/ Widowed	Yksin/ Alone	Muiden kanssa/ With others	0-8 vuotta/ years	9- vuotta/ years	1993	1995	1997	1999	2001	2003
Miehet/ Males	Ei edes autettuna/No not even with help	,4	1,3	1,4	2,0	1,3	,0	1,0	,5	1,3	1,6	,3	3,4	2,3	2,1	1,6	1,7	1,1
	Jonkun auttamana/Yes if somebody helps	,4	3,1	3,6	10,0	3,0	4,0	1,9	2,8	3,1	4,1	1,0	5,5	4,6	4,3	2,9	4,2	3,0
	Yksin, mutta se on hankalaa/Alone but it is difficult	1,8	2,2	3,2	9,0	2,7	2,2	6,1	2,9	2,8	4,0	1,0	5,8	5,8	3,9	4,4	2,9	3,0
	Ilman vaikeuksia/Without difficulties	97,3	93,3	91,9	79,0	93,0	93,8	91,1	93,8	92,9	90,3	97,7	85,3	87,3	89,7	91,1	91,1	93,0
	Yhteensä/Total (%)	100,0	100,0	100,0	100,0	100,0	100,0	100,0	100,0	100,0	100,0	100,0	100,0	100,0	100,0	100,0	100,0	100,0
	Yhteensä/Total (N)	224	224	222	200	632	113	122	202	658	557	291	952	939	895	826	947	870
	Puuttuvia/Missing (n)	5	8	11	20	36	5	3	8	35	36	7	81	50	58	32	46	44
Naiset/ Females	Ei edes autettuna/No not even with help	,0	,4	2,5	1,0	,7	1,8	,9	,9	1,0	1,1	,3	5,0	1,4	1,8	1,1	1,9	,9
	Jonkun auttamana/Yes if somebody helps	1,2	1,7	4,6	9,7	2,2	6,5	4,2	3,5	3,9	5,2	1,6	7,1	5,9	6,0	6,1	4,8	3,7
	Yksin, mutta se on hankalaa/Alone but it is difficult	1,2	1,3	3,3	8,7	1,7	3,6	4,4	4,6	1,6	3,9	1,6	7,4	6,8	4,8	3,8	3,1	3,1
	Ilman vaikeuksia/Without difficulties	97,6	96,5	89,6	80,6	95,5	88,2	90,5	91,1	93,5	89,8	96,5	80,5	85,9	87,4	89,0	90,2	92,3
	Yhteensä/Total (%)	100,0	100,0	100,0	100,0	100,0	100,0	100,0	100,0	100,0	100,0	100,0	100,0	100,0	100,0	100,0	100,0	100,0
	Yhteensä/Total (N)	254	229	240	196	392	156	369	463	455	529	365	931	925	887	887	900	919
	Puuttuvia/Missing (n)	7	11	4	8	9	3	17	19	11	19	9	71	45	46	49	56	30

 Prosentit 5-vuotiskäryhmittäin vakioituja
 Percentages by 5-year age groups standardized

ELÄKEIKÄISEN VÄESTÖN TERVEYSKÄYTTÄYTYMINEN KEVÄT 2003 - HEALTH BEHAVIOUR OF THE FINNISH ELDERLY SPRING 2003

 Taulukko 82. Kyky puketua ja riisuuntua taustamuuttujien mukaan (%).
 Table 82. Ability to dress and undress oneself by background variables (%).

		IKÄRYHMÄ/AGE GROUP				SIVILISÄÄTY/MARITAL STATUS			ASUMINEN/LIVING WITH		KOULUVUODET/SCHOOL YEARS		VUOSI/YEAR					
		65-69	70-74	75-79	80-84	Naimi- sissa/ Married	Naimaton/ Eronnut/ Single/ Divorced	Leski/ Widowed	Yksin/ Alone	Muiden kanssa/ With others	0-8 vuotta/ years	9- vuotta/ years	1993	1995	1997	1999	2001	2003
Miehet/ Males	Ei edes autettuna/No not even with help	,4	1,3	1,8	2,5	1,5	,0	1,0	,5	1,5	1,8	,3	2,8	2,0	1,8	,8	,9	1,2
	Jonkun auttamana/Yes if somebody helps	,0	2,7	2,2	5,4	2,0	2,3	1,0	1,5	2,0	2,7	,3	4,4	3,3	1,6	2,2	2,8	1,9
	Yksin, mutta se on hankalaa/Alone but it is difficult	1,8	3,1	4,0	7,8	3,3	2,8	4,0	3,0	3,4	4,6	1,3	7,2	6,7	5,8	4,7	4,5	3,3
	Ilman vaikeuksia/Without difficulties	97,8	92,9	92,1	84,3	93,2	94,9	94,1	95,1	93,1	90,8	98,1	85,5	88,1	90,8	92,3	91,8	93,6
	Yhteensä/Total (%)	100,0	100,0	100,0	100,0	100,0	100,0	100,0	100,0	100,0	100,0	100,0	100,0	100,0	100,0	100,0	100,0	100,0
	Yhteensä/Total (N)	225	226	227	204	642	114	123	205	668	565	294	952	934	914	840	960	882
	Puuttuvia/Missing (n)	4	6	6	16	26	4	2	5	25	28	4	81	55	39	18	33	32
Naiset/ Females	Ei edes autettuna/No not even with help	,0	,9	3,3	,5	,7	1,8	1,4	1,1	1,2	1,1	,8	4,2	,6	1,9	1,4	1,6	1,2
	Jonkun auttamana/Yes if somebody helps	1,2	1,3	,8	2,0	1,5	3,1	,2	,8	1,7	1,2	1,1	4,2	2,2	1,7	2,4	2,4	1,3
	Yksin, mutta se on hankalaa/Alone but it is difficult	1,6	1,7	4,6	8,6	2,4	2,9	5,2	4,4	2,8	5,0	1,6	7,7	7,4	5,7	5,1	4,1	3,6
	Ilman vaikeuksia/Without difficulties	97,3	96,2	91,3	88,9	95,4	92,2	93,1	93,7	94,2	92,6	96,5	84,0	89,9	90,8	91,1	92,0	94,0
	Yhteensä/Total (%)	100,0	100,0	100,0	100,0	100,0	100,0	100,0	100,0	100,0	100,0	100,0	100,0	100,0	100,0	100,0	100,0	100,0
	Yhteensä/Total (N)	258	234	240	198	395	158	375	471	458	532	371	931	916	894	899	922	930
	Puuttuvia/Missing (n)	3	6	4	6	6	1	11	11	8	16	3	71	54	39	37	34	19

 Prosentit 5-vuotiskäryhmittäin vakioituja
 Percentages by 5-year age groups standardized

ELÄKEIKÄISEN VÄESTÖN TERVEYSKÄYTTÄYTYMINEN KEVÄT 2003 - HEALTH BEHAVIOUR OF THE FINNISH ELDERLY SPRING 2003

 Taulukko 83. Kyky päästä vuoteeseen/vuoteesta taustamuuttujien mukaan (%).
 Table 83. Ability to get in and out of bed by background variables (%).

		IKÄRYHMÄ/AGE GROUP				SIVILISÄÄTY/MARITAL STATUS			ASUMINEN/LIVING WITH		KOULUVUODET/SCHOOL YEARS		VUOSI/YEAR			
		65-69	70-74	75-79	80-84	Naimi- sissa/ Married	Naimaton/ Eronnut/ Single/ Divorced	Leski/ Widowed	Yksin/ Alone	Muiden kanssa/ With others	0-8 vuotta/ years	9- vuotta/ years	1997	1999	2001	2003
Miehet/ Males	Ei edes autettuna/No not even with help	,0	1,3	,9	1,5	,8	,9	,5	,9	,7	1,1	,3	1,6	,7	1,0	,8
	Jonkun auttamana/Yes if somebody helps	,4	1,3	1,8	2,0	1,5	,0	,5	,0	1,5	1,9	,0	1,3	,9	1,0	1,2
	Yksin, mutta se on hankalaa/Alone but it is difficult	1,8	2,2	3,1	11,3	3,2	3,5	3,3	3,2	3,2	4,1	1,9	3,6	4,1	3,4	3,2
	Ilman vaikeuksia/Without difficulties	97,8	95,1	94,3	85,3	94,6	95,6	95,8	95,9	94,5	92,9	97,8	93,5	94,3	94,5	94,9
	Yhteensä/Total (%)	100,0	100,0	100,0	100,0	100,0	100,0	100,0	100,0	100,0	100,0	100,0	100,0	100,0	100,0	100,0
	Yhteensä/Total (N)	226	226	227	204	644	115	121	203	670	567	293	906	833	960	883
	Puuttuvia/Missing (n)	3	6	6	16	24	3	4	7	23	26	5	47	25	33	31
Naiset/ Females	Ei edes autettuna/No not even with help	,0	,9	2,5	,5	,4	1,8	1,2	1,1	,8	,7	,8	1,5	1,3	1,6	1,0
	Jonkun auttamana/Yes if somebody helps	,4	,9	1,7	1,0	1,2	1,2	,5	,2	1,7	1,3	,3	,9	1,1	,9	1,0
	Yksin, mutta se on hankalaa/Alone but it is difficult	1,9	1,7	2,5	8,2	2,4	4,0	3,5	3,8	2,4	4,3	1,4	4,8	5,3	4,2	3,1
	Ilman vaikeuksia/Without difficulties	97,7	96,6	93,3	90,3	96,0	92,9	94,8	94,9	95,0	93,7	97,5	92,8	92,3	93,3	95,0
	Yhteensä/Total (%)	100,0	100,0	100,0	100,0	100,0	100,0	100,0	100,0	100,0	100,0	100,0	100,0	100,0	100,0	100,0
	Yhteensä/Total (N)	258	234	239	195	394	158	372	469	456	530	370	888	894	922	926
	Puuttuvia/Missing (n)	3	6	5	9	7	1	14	13	10	18	4	45	42	34	23

 Prosentit 5-vuotiskäryhmittäin vakioituja
 Percentages by 5-year age groups standardized

ELÄKEIKÄISEN VÄESTÖN TERVEYSKÄYTTÄYTYMINEN KEVÄT 2003 - HEALTH BEHAVIOUR OF THE FINNISH ELDERLY SPRING 2003

Taulukko 84. Kyky käyttää wc:a taustamuuttujien mukaan (%).

Table 84. Ability to use toilet by background variables (%).

		IKÄRYHMÄ/AGE GROUP				SIVIILISÄÄTY/MARITAL STATUS			ASUMINEN/LIVING WITH		KOULUVUODET/SCHOOL YEARS		VUOSI/YEAR			
		65-69	70-74	75-79	80-84	Naimi- sissa/ Married	Naimaton/ Eronnut/ Single/ Divorced	Leski/ Widowed	Yksin/ Alone	Muiden kanssa/ With others	0-8 vuotta/ years	9- vuotta/ years	1997	1999	2001	2003
Miehet/ Males	Ei edes autettuna/No not even with help	,0	,9	1,8	2,5	1,1	,0	1,0	,5	1,1	1,2	,5	1,4	,7	1,2	,9
	Jonkun auttamana/Yes if somebody helps	,4	1,3	1,3	1,5	1,1	1,0	,5	,6	1,1	1,7	,0	1,0	1,1	1,0	1,0
	Yksin, mutta se on hankalaa/Alone but it is difficult	,9	1,8	1,3	7,4	1,9	2,4	1,9	2,1	1,9	2,3	1,6	3,6	3,9	2,6	2,0
	Ilman vaikeuksia/Without difficulties	98,7	96,1	95,5	88,7	95,9	96,6	96,7	96,8	95,9	94,9	97,9	94,0	94,3	95,3	96,1
	Yhteensä/Total (%)	100,0	100,0	100,0	100,0	100,0	100,0	100,0	100,0	100,0	100,0	100,0	100,0	100,0	100,0	100,0
	Yhteensä/Total (N)	225	228	223	204	641	113	123	202	668	565	293	899	828	955	880
	Puuttuvia/Missing (n)	4	4	10	16	27	5	2	8	25	28	5	54	30	38	34
Naiset/ Females	Ei edes autettuna/No not even with help	,0	,9	2,1	,5	,4	1,9	,9	,9	,8	,5	,8	1,7	1,3	1,6	,9
	Jonkun auttamana/Yes if somebody helps	,4	,9	2,1	1,0	1,2	1,2	,8	,4	1,7	1,5	,3	,8	1,0	1,1	1,1
	Yksin, mutta se on hankalaa/Alone but it is difficult	1,6	,4	1,7	5,8	,5	4,2	2,7	3,4	,6	3,1	,6	3,5	3,1	2,7	2,0
	Ilman vaikeuksia/Without difficulties	98,1	97,8	94,2	92,7	97,9	92,7	95,5	95,3	96,9	94,9	98,3	94,0	94,5	94,7	96,1
	Yhteensä/Total (%)	100,0	100,0	100,0	100,0	100,0	100,0	100,0	100,0	100,0	100,0	100,0	100,0	100,0	100,0	100,0
	Yhteensä/Total (N)	258	231	240	191	395	156	367	463	456	526	369	882	876	908	920
	Puuttuvia/Missing (n)	3	9	4	13	6	3	19	19	10	22	5	51	60	48	29

 Prosentit 5-vuotiskäryhmittäin vakioituja
 Percentages by 5-year age groups standardized

ELÄKEIKÄISEN VÄESTÖN TERVEYSKÄYTTÄYTYMINEN KEVÄT 2003 - HEALTH BEHAVIOUR OF THE FINNISH ELDERLY SPRING 2003

Taulukko 85. Kyky leikata varpaankyntensä taustamuuttujien mukaan (%).
Table 85. Ability to cut own toe-nails by background variables (%).

		IKÄRYHMÄ/AGE GROUP				SIVILISÄÄTY/MARITAL STATUS			ASUMINEN/LIVING WITH		KOULUVUODET/SCHOOL YEARS		VUOSI/YEAR			
		65-69	70-74	75-79	80-84	Naimi- sissa/ Married	Naimaton/ Eronnut/ Single/ Divorced	Leski/ Widowed	Yksin/ Alone	Muiden kanssa/ With others	0-8 vuotta/ years	9- vuotta/ years	1997	1999	2001	2003
Miehet/ Males	Ei edes autettuna/No not even with help	1,4	6,4	9,9	18,0	7,3	4,8	4,0	4,4	7,0	9,0	2,7	9,2	6,3	6,9	6,6
	Jonkun auttamana/Yes if somebody helps	,5	2,3	4,5	8,0	2,3	3,2	5,1	3,2	2,6	3,4	,7	3,5	4,4	3,4	2,7
	Yksin, mutta se on hankalaa/Alone but it is difficult	6,8	10,9	10,8	22,0	10,4	8,1	14,0	9,9	10,4	10,9	10,0	7,9	10,8	10,3	10,6
	Ilman vaikeuksia/Without difficulties	91,4	80,5	74,8	52,0	80,0	83,9	76,9	82,4	79,9	76,7	86,6	79,4	78,5	79,3	80,2
	Yhteensä/Total (%)	100,0	100,0	100,0	100,0	100,0	100,0	100,0	100,0	100,0	100,0	100,0	100,0	100,0	100,0	100,0
	Yhteensä/Total (N)	221	220	222	200	632	110	119	197	657	551	290	879	819	925	863
	Puuttuvia/Missing (n)	8	12	11	20	36	8	6	13	36	42	8	74	39	68	51
Naiset/ Females	Ei edes autettuna/No not even with help	1,2	3,5	12,0	16,9	4,0	6,2	11,4	8,6	5,9	9,2	4,0	12,7	8,9	8,5	7,2
	Jonkun auttamana/Yes if somebody helps	,4	1,8	3,8	8,2	1,7	2,4	4,7	3,6	2,3	3,6	2,1	3,3	4,7	4,0	3,0
	Yksin, mutta se on hankalaa/Alone but it is difficult	8,8	8,8	17,9	15,3	11,9	12,2	12,6	12,4	12,1	14,2	10,1	10,8	14,0	13,0	12,2
	Ilman vaikeuksia/Without difficulties	89,6	85,9	66,2	59,6	82,4	79,2	71,3	75,4	79,7	73,1	83,8	73,2	72,4	74,5	77,6
	Yhteensä/Total (%)	100,0	100,0	100,0	100,0	100,0	100,0	100,0	100,0	100,0	100,0	100,0	100,0	100,0	100,0	100,0
	Yhteensä/Total (N)	250	227	234	183	384	148	361	451	442	510	359	862	869	889	894
	Puuttuvia/Missing (n)	11	13	10	21	17	11	25	31	24	38	15	71	67	67	55

Prosentit 5-vuotiskäryhmittäin vakioituja
Percentages by 5-year age groups standardized

ELÄKEIKÄISEN VÄESTÖN TERVEYSKÄYTTÄYTYMINEN KEVÄT 2003 - HEALTH BEHAVIOUR OF THE FINNISH ELDERLY SPRING 2003

 Taulukko 86. Kyky tehdä kevyitä kotitöitä taustamuuttujien mukaan (%).
 Table 86. Ability to do light homework by background variables (%).

		IKÄRYHMÄ/AGE GROUP				SIVILISÄÄTY/MARITAL STATUS			ASUMINEN/LIVING WITH		KOULUVUODET/SCHOOL YEARS		VUOSI/YEAR					
		65-69	70-74	75-79	80-84	Naimi- sissa/ Married	Naimaton/ Eronnut/ Single/ Divorced	Leski/ Widowed	Yksin/ Alone	Muiden kanssa/ With others	0-8 vuotta/ years	9- vuotta/ years	1993	1995	1997	1999	2001	2003
Miehet/ Males	Ei edes autettuna/No not even with help	1,3	4,1	6,9	11,9	5,5	1,3	2,4	1,3	5,5	5,8	2,2	7,4	6,0	6,8	5,3	5,2	4,5
	Jonkun auttamana/Yes if somebody helps	,4	1,4	4,6	4,5	2,2	1,0	2,7	2,0	1,9	2,3	1,1	1,4	1,6	3,1	2,0	2,0	2,0
	Yksin, mutta se on hankalaa/Alone but it is difficult	4,0	5,0	5,5	12,9	4,9	5,1	9,2	6,4	5,0	6,3	4,8	7,8	8,1	6,6	7,6	7,9	5,6
	Ilman vaikeuksia/Without difficulties	94,2	89,6	82,9	70,8	87,4	92,6	85,6	90,3	87,6	85,7	91,9	83,5	84,3	83,5	85,1	84,9	87,9
	Yhteensä/Total (%)	100,0	100,0	100,0	100,0	100,0	100,0	100,0	100,0	100,0	100,0	100,0	100,0	100,0	100,0	100,0	100,0	100,0
	Yhteensä/Total (N)	224	222	217	202	626	114	122	204	652	553	289	920	903	887	813	941	865
	Puuttuvia/Missing (n)	5	10	16	18	42	4	3	6	41	40	9	113	86	66	45	52	49
Naiset/ Females	Ei edes autettuna/No not even with help	,0	1,7	5,5	5,6	2,0	5,4	2,7	2,5	3,1	3,5	1,6	7,0	3,2	4,2	3,5	4,9	2,8
	Jonkun auttamana/Yes if somebody helps	1,2	,4	4,2	6,1	2,4	1,7	3,3	2,4	2,8	3,3	1,6	4,2	2,3	2,5	3,1	2,8	2,6
	Yksin, mutta se on hankalaa/Alone but it is difficult	4,7	3,9	8,0	16,8	4,0	8,0	11,0	9,5	5,4	10,1	3,7	10,0	9,9	8,3	9,5	7,3	7,4
	Ilman vaikeuksia/Without difficulties	94,1	94,0	82,4	71,6	91,6	84,9	83,0	85,7	88,7	83,2	93,1	78,8	84,6	84,9	83,9	85,0	87,2
	Yhteensä/Total (%)	100,0	100,0	100,0	100,0	100,0	100,0	100,0	100,0	100,0	100,0	100,0	100,0	100,0	100,0	100,0	100,0	100,0
	Yhteensä/Total (N)	254	233	238	197	395	156	369	466	455	531	365	937	929	880	885	911	922
	Puuttuvia/Missing (n)	7	7	6	7	6	3	17	16	11	17	9	65	41	53	51	45	27

 Prosentit 5-vuotiskäryhmittäin vakioituja
 Percentages by 5-year age groups standardized

ELÄKEIKÄISEN VÄESTÖN TERVEYSKÄYTTÄYTYMINEN KEVÄT 2003 - HEALTH BEHAVIOUR OF THE FINNISH ELDERLY SPRING 2003

 Taulukko 87. Kyky tehdä raskaita kotitöitä taustamuuttujien mukaan (%).
 Table 87. Ability to do homework by background variables (%).

		IKÄRYHMÄ/AGE GROUP				SIVILISÄÄTY/MARITAL STATUS			ASUMINEN/LIVING WITH		KOULUVUODET/SCHOOL YEARS		VUOSI/YEAR			
		65-69	70-74	75-79	80-84	Naimisissa/ Married	Naimaton/ Eronnut/ Single/ Divorced	Leski/ Widowed	Yksin/ Alone	Muiden kanssa/ With others	0-8 vuotta/ years	9- vuotta/ years	1997	1999	2001	2003
Miehet/ Males	Ei edes autettuna/No not even with help	2,7	9,5	17,4	24,0	10,2	9,1	10,3	9,7	10,0	13,2	4,6	15,4	12,1	12,2	10,2
	Jonkun auttamana/Yes if somebody helps	4,5	5,0	12,2	16,8	6,9	6,1	14,5	9,4	6,8	10,0	3,3	8,2	8,1	7,8	7,6
	Yksin, mutta se on hankalaa/Alone but it is difficult	6,7	10,4	14,6	16,3	10,2	11,5	10,3	11,3	10,5	10,5	9,8	11,2	11,1	12,0	10,5
	Ilman vaikeuksia/Without difficulties	86,1	75,1	55,9	42,9	72,7	73,2	64,9	69,6	72,7	66,2	82,3	65,1	68,7	68,0	71,7
	Yhteensä/Total (%)	100,0	100,0	100,0	100,0	100,0	100,0	100,0	100,0	100,0	100,0	100,0	100,0	100,0	100,0	100,0
	Yhteensä/Total (N)	223	221	213	196	617	114	119	199	644	542	289	878	805	928	853
	Puuttuvia/Missing (n)	6	11	20	24	51	4	6	11	49	51	9	75	53	65	61
Naiset/ Females	Ei edes autettuna/No not even with help	1,6	3,8	15,8	30,2	5,5	11,4	16,3	12,4	9,0	13,8	5,9	17,1	15,0	13,9	10,7
	Jonkun auttamana/Yes if somebody helps	5,6	6,4	16,2	17,2	7,9	6,9	14,9	11,8	9,1	12,8	7,7	11,7	12,3	11,8	10,5
	Yksin, mutta se on hankalaa/Alone but it is difficult	11,2	18,3	18,8	17,2	16,9	17,4	14,9	16,1	16,2	15,2	17,5	14,5	14,6	15,1	16,2
	Ilman vaikeuksia/Without difficulties	81,7	71,5	49,1	35,4	69,6	64,3	53,9	59,7	65,6	58,3	68,9	56,7	58,1	59,2	62,7
	Yhteensä/Total (%)	100,0	100,0	100,0	100,0	100,0	100,0	100,0	100,0	100,0	100,0	100,0	100,0	100,0	100,0	100,0
	Yhteensä/Total (N)	251	235	234	192	388	151	371	462	450	525	362	897	891	905	912
	Puuttuvia/Missing (n)	10	5	10	12	13	8	15	20	16	23	12	36	45	51	37

 Prosentit 5-vuotiskäryhmittäin vakioituja
 Percentages by 5-year age groups standardized

ELÄKEIKÄISEN VÄESTÖN TERVEYSKÄYTTÄYTYMINEN KEVÄT 2003 - HEALTH BEHAVIOUR OF THE FINNISH ELDERLY SPRING 2003

Taulukko 88 a. Miesten apuvälineiden käyttö arkipäivän toimien helpottamiseksi taustamuuttujien mukaan (%).
Table 88 a. Males use of technical aid to ease daily routines by background variables (%).

	IKÄRYHMÄ/AGE GROUP				SIVILISÄÄTY/MARITAL STATUS			ASUMINEN/LIVING WITH		KOULUVUODET/SCHOOL YEARS		VUOSI/YEAR			
	65-69	70-74	75-79	80-84	Naimi- sissa/ Married	Naimaton/ Eronnut/ Single/ Divorced	Leski/ Widowed	Yksin/ Alone	Muiden kanssa/ With others	0-8 vuotta/ years	9- vuotta/ years	1997	1999	2001	2003
Miehet/ Males															
Kuulolaite/Hearing aid	3,8	5,5	16,8	18,9	9,2	6,7	11,3	8,7	9,2	10,5	6,4	9,8	9,7	8,7	9,1
Kävelykeppi/Walking stick	4,8	7,0	13,5	26,9	10,6	6,7	11,0	9,7	10,1	12,2	6,2	14,5	13,5	11,5	10,1
Kyynär- tai kainalosauvat/Crutches	1,1	3,5	2,4	4,5	2,2	3,1	4,1	3,4	1,9	3,0	1,9	3,1	3,0	3,8	2,5
Kävelyteline sisäkäytössä/Rollator (indoors use)	1,1	1,5	3,8	6,0	2,2	4,2	1,6	1,4	2,7	3,3	1,0	2,0	1,8	2,4	2,4
Kävelyteline ulkokäytössä/Rollator (outdoors use)	2,7	,0	4,8	10,4	2,4	4,8	6,6	5,1	2,7	3,9	2,3	2,8	2,0	2,3	3,3
Turvapuhelin/Care phone	,5	1,5	1,9	7,0	1,2	4,9	2,9	3,2	1,6	2,2	1,6	2,3	1,3	2,1	1,9
Lääkedosetti/Dosette	15,6	18,9	27,9	35,3	21,7	13,0	33,6	22,7	21,4	22,9	19,9	18,0	19,2	22,1	21,8
Turvahousut lonkkamurtumien ehkäisyyn/ Protective pants to avoid hip fracture	,0	,0	,5	,5	,2	,0	,0	,0	,2	,2	,2	,3	,0	,6	,2
Kenkien liukesteet/Anti-slips on shoes	6,5	13,4	11,1	12,9	9,7	9,9	16,3	12,7	9,6	10,0	10,6	5,7	5,7	9,3	10,5
Kävelykepin liukeste/Anti-slips on walking stick	3,8	3,5	9,1	17,9	6,9	4,8	6,6	6,2	6,5	7,5	4,8	7,1	8,7	7,4	6,6
Muu/Other technical aid	2,2	5,0	5,3	5,0	3,8	2,9	7,6	5,2	3,8	4,8	3,1	3,7	3,2	4,1	4,1
Ei mitään/No technical aid	71,5	62,2	45,2	31,3	58,4	64,8	44,7	55,9	58,6	54,9	63,7	61,8	61,1	59,0	57,8
Yhteensä/Total (N)	186	201	208	201	578	103	114	188	600	516	262	857	752	871	796

Prosentit 5-vuotiskäryhmittäin vakioituja
Percentages by 5-year age groups standardized

ELÄKEIKÄISEN VÄESTÖN TERVEYSKÄYTTÄYTYMINEN KEVÄT 2003 - HEALTH BEHAVIOUR OF THE FINNISH ELDERLY SPRING 2003

Taulukko 88 b. Naisten apuvälineiden käyttö arkipäivän toimien helpottamiseksi taustamuuttujien mukaan (%).
Table 88 b. Females use of technical aid to ease daily routines by background variables (%).

	KÄRYHMÄ/AGE GROUP				SIVILISÄÄTY/MARITAL STATUS			ASUMINEN/LIVING WITH		KOULUVUODET/SCHOOL YEARS		VUOSI/YEAR				
	65-69	70-74	75-79	80-84	Naimi- sissa/ Married	Naimaton/ Eronnut/ Single/ Divorced	Leski/ Widowed	Yksin/ Alone	Muiden kanssa/ With others	0-8 vuotta/ years	9- vuotta/ years	1997	1999	2001	2003	
Naiset/ Females																
Kuulolaite/Hearing aid	2,2	5,7	7,2	9,6	4,8	8,0	6,0	6,4	5,2	5,7	6,1	6,7	6,4	5,9	5,8	
Kävelykeppi/Walking stick	3,5	6,2	17,5	32,1	6,8	10,3	21,0	16,8	8,9	17,5	6,5	14,2	16,0	12,5	13,0	
Kyynär- tai kainalosauvat/Crutches	,0	1,0	2,7	7,0	,7	3,2	3,4	2,7	1,7	3,2	1,0	3,9	2,8	2,8	2,2	
Kävelyteline sisäkäytössä/Rollator (indoors use)	1,8	1,9	4,5	14,4	1,3	5,8	8,1	5,7	3,9	6,3	2,5	3,7	4,9	5,0	4,8	
Kävelyteline ulkokäytössä/Rollator (outdoors use)	2,7	2,9	13,5	23,0	2,7	6,8	17,2	12,6	5,5	13,4	3,1	7,4	8,5	9,4	9,2	
Turvapuhelin/Care phone	,4	,0	7,2	12,3	1,2	2,5	8,2	5,1	3,2	5,7	2,1	4,0	3,9	4,5	4,2	
Lääkedosetti/Dosette	11,9	17,1	28,7	38,0	17,0	19,6	29,5	25,8	19,0	25,6	17,9	21,1	20,9	22,4	22,4	
Turvahousut lonkkamurtumien ehkäisyyn/ Protective pants to avoid hip fracture	,0	,0	,4	2,7	,5	1,7	,3	,6	,6	,9	,2	,2	,8	,1	,6	
Kenkien liukuesteet/Anti-slips on shoes	18,6	19,0	26,5	31,6	20,2	26,3	24,7	27,0	19,1	20,2	28,4	12,2	14,7	14,3	23,1	
Kävelykepin liukueste/Anti-slips on walking stick	1,8	3,3	9,9	19,3	3,7	5,1	12,5	10,2	4,6	9,2	5,1	8,3	7,9	6,4	7,5	
Muu/Other technical aid	6,2	4,3	5,4	8,6	4,6	9,8	5,6	5,4	6,4	5,5	6,4	6,4	5,2	4,9	5,9	
Ei mitään/No technical aid	65,0	58,1	37,2	20,3	57,2	47,8	37,8	41,8	54,2	44,1	52,4	55,2	52,9	52,5	47,8	
Yhteensä/Total (N)	226	210	223	187	349	142	353	438	407	492	331	836	834	861	846	

Prosentit 5-vuotiskäryhmittäin vakioituja
Percentages by 5-year age groups standardized

ELÄKEIKÄISEN VÄESTÖN TERVEYSKÄYTTÄYTYMINEN KEVÄT 2003 - HEALTH BEHAVIOUR OF THE FINNISH ELDERLY SPRING 2003

Taulukko 88 c. Käytössä olevat tekniset laitteet (%).

Table 88 c. Technical equipment in use (%).

		IKÄRYHMÄ/AGE GROUP				SIVIILISÄÄTY/MARITAL STATUS			ASUMINEN/LIVING WITH		KOULUVUODET/SCHOOL YEARS		VUOSI/YEAR
		65-69	70-74	75-79	80-84	Naimi- sissa/ Married	Naimaton/ Eronnut/ Single/ Divorced	Leski/ Widowed	Yksin/ Alone	Muiden kanssa/ With others	0-8 vuotta/ years	9- vuotta/ years	2003
Miehet/ Males	Puhelin/Telephone	83,8	90,5	91,0	91,4	91,3	72,8	87,7	80,6	90,3	86,0	92,2	88,3
	Matkapuhelin/Mobile telephone	78,2	65,1	52,4	37,7	65,7	53,7	66,0	62,0	64,7	55,6	79,8	64,0
	Tietokone/Computer	26,2	15,1	7,3	5,9	19,1	8,6	8,6	8,6	18,8	8,0	31,9	16,4
	Yhteensä/Total (N)	229	232	233	220	668	118	125	210	693	593	298	914
Naiset/ Females	Puhelin/Telephone	88,1	92,9	93,9	93,6	93,3	88,9	91,9	91,4	92,4	90,9	92,9	91,9
	Matkapuhelin/Mobile telephone	62,8	49,2	29,9	19,1	55,3	32,8	33,4	33,4	52,6	32,5	59,5	43,0
	Tietokone/Computer	14,2	6,7	4,1	2,5	11,0	6,3	4,1	4,9	10,0	2,0	15,6	7,5
	Yhteensä/Total (N)	261	240	244	204	401	159	386	482	466	548	374	949

 Prosentit 5-vuotiskäryhmittäin vakioituja
 Percentages by 5-year age groups standardized

ELÄKEIKÄISEN VÄESTÖN TERVEYSKÄYTTÄYTYMINEN KEVÄT 2003 - HEALTH BEHAVIOUR OF THE FINNISH ELDERLY SPRING 2003

 Taulukko 89. Asuntoon liittyvän turvallisuuden parantaminen taustamuuttujien mukaan (%).
 Table 89. Improvements in safety at home by background variables (%).

		IKÄRYHMÄ/AGE GROUP				SIVIILISÄÄTY/MARITAL STATUS			ASUMINEN/LIVING WITH			KOULUVUODET/SCHOOL YEARS		VUOSI/YEAR			
		65-69	70-74	75-79	80-84	Naimi- sissa/ Married	Naimaton/ Eronnut/ Single/ Divorced	Leski/ Widowed	Yksin/ Alone	Muiden kanssa/ With others	0-8 vuotta/ years	9- vuotta/ years	1997	1999	2001	2003	
Miehet/ Males	Asuntoa kunnostettu tarkoituksenmukaisemmaksi ikääntyväille/Home refurbished to better cater for elderly	11,0	16,1	18,9	23,0	16,0	14,1	13,5	13,5	16,1	18,6	10,2	16,0	13,7	16,6	15,6	
	Muuttanut paremmin sopivaan asuntoon/Moved to better suitable new home	4,3	10,0	11,2	10,2	6,9	12,9	10,7	12,9	6,8	9,0	7,3	7,3	10,1	7,9	8,2	
	Muuttanut palvelutaloon/Moved to collective building	,5	,5	1,9	5,3	,5	4,3	2,6	1,2	1,4	1,4	1,2	1,6	1,8	1,8	1,3	
	Joku muuttanut asumaan luokse/Has had someone come and live in	1,0	,0	1,0	1,1	,6	,0	2,2	,3	,7	,3	1,0	,5	,3	1,2	,7	
	Muuten/Other safety improvements in living conditions	,5	1,4	1,9	2,1	1,5	,0	1,5	,7	1,4	1,5	,9	1,7	1,4	1,9	1,3	
	Ei ole tehnyt muutoksia/No modifications in living conditions	84,3	75,4	67,0	58,8	76,1	72,7	72,3	74,2	75,5	71,8	80,5	74,3	74,5	72,8	75,1	
	Yhteensä/Total (N)	210	211	206	187	594	109	109	190	616	524	271	857	778	902	814	
Naiset/ Females	Asuntoa kunnostettu tarkoituksenmukaisemmaksi ikääntyväille/Home refurbished to better cater for elderly	8,2	13,0	16,9	22,9	15,7	9,7	14,8	14,0	14,5	16,3	11,5	16,9	11,6	13,3	14,2	
	Muuttanut paremmin sopivaan asuntoon/Moved to better suitable new home	8,6	8,8	14,7	10,1	8,2	11,2	12,4	11,4	9,5	11,2	9,6	9,4	11,6	10,5	10,5	
	Muuttanut palvelutaloon/Moved to collective building	,8	,5	4,9	6,7	1,5	1,9	4,6	1,6	3,9	3,2	1,8	2,8	2,7	2,7	2,7	
	Joku muuttanut asumaan luokse/Has had someone come and live in	,4	,0	,9	,6	,3	,7	,5	,0	,7	,4	,3	1,4	,7	1,2	,4	
	Muuten/Other safety improvements in living conditions	3,3	2,8	2,2	1,7	2,5	3,9	2,2	2,4	2,8	2,3	2,9	1,9	3,0	1,3	2,6	
	Ei ole tehnyt muutoksia/No modifications in living conditions	79,4	76,4	64,9	63,1	74,6	73,2	68,9	73,0	71,4	69,7	76,1	69,8	72,8	72,4	72,1	
	Yhteensä/Total (N)	243	216	225	179	366	150	345	439	423	488	353	859	839	848	863	

 Prosentit 5-vuotiskäryhmittäin vakioituja
 Percentages by 5-year age groups standardized

ELÄKEIKÄISEN VÄESTÖN TERVEYSKÄYTTÄYTYMINEN KEVÄT 2003 - HEALTH BEHAVIOUR OF THE FINNISH ELDERLY SPRING 2003

Taulukko 90. Saako apua kotitöihin, joita ei itse pysty tekemään taustamuuttujien mukaan (%).
Table 90. Help to the homework which can not do oneself by background variables (%).

		IKÄRYHMÄ/AGE GROUP				SIVILISÄÄTY/MARITAL STATUS			ASUMINEN/LIVING WITH		KOULUVUODET/SCHOOL YEARS		VUOSI/YEAR			
		65-69	70-74	75-79	80-84	Naimi- sissa/ Married	Naimaton/ Eronnut/ Single/ Divorced	Leski/ Widowed	Yksin/ Alone	Muiden kanssa/ With others	0-8 vuotta/ years	9- vuotta/ years	1997	1999	2001	2003
Miehet/ Males	Ei/No	57,5	43,5	38,4	30,2	46,4	54,6	29,6	46,1	45,3	41,5	53,9	31,3	39,7	52,3	45,7
	Kyllä/Yes	42,5	56,5	61,6	69,8	53,6	45,4	70,4	53,9	54,7	58,5	46,1	68,7	60,3	47,7	54,3
	Yhteensä/Total (%)	100,0	100,0	100,0	100,0	100,0	100,0	100,0	100,0	100,0	100,0	100,0	100,0	100,0	100,0	100,0
	Yhteensä/Total (N)	181	193	190	192	539	102	113	185	562	492	245	759	673	813	756
	Puuttuvia/Missing (n)	48	39	43	28	129	16	12	25	131	101	53	194	185	181	158
Naiset/ Females	Ei/No	51,7	48,5	37,6	19,1	45,8	48,0	33,5	39,9	42,5	37,4	45,0	30,2	29,8	41,3	41,2
	Kyllä/Yes	48,3	51,5	62,4	80,9	54,2	52,0	66,5	60,1	57,5	62,6	55,0	69,8	70,2	58,7	58,8
	Yhteensä/Total (%)	100,0	100,0	100,0	100,0	100,0	100,0	100,0	100,0	100,0	100,0	100,0	100,0	100,0	100,0	100,0
	Yhteensä/Total (N)	211	206	205	183	341	129	334	408	397	462	323	763	760	800	805
	Puuttuvia/Missing (n)	50	34	39	21	60	30	52	74	69	86	51	170	176	156	144

Prosentit 5-vuotiskäryhmittäin vakioituja
Percentages by 5-year age groups standardized

ELÄKEIKÄISEN VÄESTÖN TERVEYSKÄYTTÄYTYMINEN KEVÄT 2003 - HEALTH BEHAVIOUR OF THE FINNISH ELDERLY SPRING 2003

 Taulukko 91. Käytetyt kotipalvelut taustamuuttujien mukaan (%).
 Table 91. Used homeservices by background variables (%).

		IKÄRYHMÄ/AGE GROUP				SIVIILISÄÄTY/MARITAL STATUS			ASUMINEN/LIVING WITH			KOULUVUODET/SCHOOL YEARS		VUOSI/YEAR				
		65-69	70-74	75-79	80-84	Naimi- sissa/ Married	Naimaton/ Eronnut/ Single/ Divorced	Leski/ Widowed	Yksin/ Alone	Muiden kanssa/ With others	0-8 vuotta/ years	9- vuotta/ years	1993	1995	1997	1999	2001	2003
Miehet/ Males	Peruspalvelu/Basic service	2,8	6,5	12,3	26,4	5,8	11,8	22,7	17,3	6,0	9,3	7,0	11,3	10,1	9,9	8,4	7,6	8,5
	Ateriapalvelu/Meals-on-wheels service	,5	3,2	5,2	15,0	1,8	10,2	9,9	9,2	2,4	4,8	2,3	5,4	5,6	4,7	5,8	3,6	3,9
	Kuljetuspalvelu/Transport service	,9	3,2	2,8	9,8	2,5	2,6	7,3	5,2	2,4	3,6	2,2	2,2	3,5	3,7	3,8	3,9	3,0
	Kylvetyspalvelu/Help with bathing	,0	1,9	3,3	5,2	1,2	5,1	1,9	3,6	1,3	2,4	1,0	1,6	2,6	2,1	2,0	2,2	1,8
	Ei käytä mainittuja kotipalveluja/ Does not use mentioned services	96,3	90,7	85,8	62,2	91,8	84,8	72,3	78,7	91,5	87,6	90,5	84,3	85,1	86,3	87,4	89,2	88,7
	Yhteensä/Total (N)	215	216	212	193	611	112	111	197	634	540	276	953	898	872	777	896	836
Naiset/ Females	Peruspalvelu/Basic service	2,0	4,0	17,5	27,4	6,2	8,5	16,8	14,2	7,3	12,6	8,3	17,6	15,3	15,7	15,0	14,5	10,8
	Ateriapalvelu/Meals-on-wheels service	1,2	2,7	5,3	12,6	1,9	6,0	6,9	6,0	3,1	6,1	2,5	5,1	3,3	5,0	4,2	4,6	4,6
	Kuljetuspalvelu/Transport service	1,2	2,2	6,1	16,3	2,4	8,6	7,2	7,8	2,6	6,9	3,0	4,4	5,8	5,8	5,2	5,0	5,3
	Kylvetyspalvelu/Help with bathing	,0	,9	3,9	11,1	1,5	4,4	4,4	3,8	2,5	4,3	1,6	4,5	3,7	4,4	3,9	3,3	3,1
	Ei käytä mainittuja kotipalveluja/ Does not use mentioned services	96,9	92,4	78,1	60,5	92,5	83,4	76,5	79,4	90,3	81,4	89,6	78,7	81,7	81,1	81,8	82,2	84,7
	Yhteensä/Total (N)	255	225	228	190	376	153	367	463	434	512	360	928	903	873	859	884	898

 Prosentit 5-vuotiskäryhmittäin vakioituja
 Percentages by 5-year age groups standardized

ELÄKEIKÄISEN VÄESTÖN TERVEYSKÄYTTÄYTYMINEN KEVÄT 2003 - HEALTH BEHAVIOUR OF THE FINNISH ELDERLY SPRING 2003

Taulukko 92. Tarve saada enemmän kotipalveluita taustamuuttujien mukaan (%).
Table 92. Need for more homeservices by background variables (%).

		IKÄRYHMÄ/AGE GROUP				SIVIILISÄÄTY/MARITAL STATUS			ASUMINEN/LIVING WITH			KOULUVUODET/SCHOOL YEARS		VUOSI/YEAR				
		65-69	70-74	75-79	80-84	Naimi- sissa/ Married	Naimaton/ Eronnut/ Single/ Divorced	Leski/ Widowed	Yksin/ Alone	Muiden kanssa/ With others	0-8 vuotta/ years	9- vuotta/ years	1993	1995	1997	1999	2001	2003
Miehet/ Males	Kyllä/Yes	4,7	5,3	8,9	17,3	5,2	8,2	17,7	11,1	5,7	7,2	6,4	17,3	13,1	8,5	6,3	6,5	7,0
	Ei/No	95,3	94,7	91,1	82,7	94,8	91,8	82,3	88,9	94,3	92,8	93,6	82,7	86,9	91,5	93,7	93,5	93,0
	Yhteensä/Total (%)	100,0	100,0	100,0	100,0	100,0	100,0	100,0	100,0	100,0	100,0	100,0	100,0	100,0	100,0	100,0	100,0	100,0
	Yhteensä/Total (N)	212	209	190	168	567	103	106	183	589	499	260	902	837	805	733	849	779
	Puuttuvia/Missing (n)	17	23	43	52	101	15	19	27	104	94	38	131	152	148	125	145	135
Naiset/ Females	Kyllä/Yes	2,9	6,0	10,0	24,6	6,4	9,1	12,3	11,2	7,1	10,7	7,3	19,1	16,9	9,6	10,6	12,7	9,1
	Ei/No	97,1	94,0	90,0	75,4	93,6	90,9	87,7	88,8	92,9	89,3	92,7	80,9	83,1	90,4	89,4	87,3	90,9
	Yhteensä/Total (%)	100,0	100,0	100,0	100,0	100,0	100,0	100,0	100,0	100,0	100,0	100,0	100,0	100,0	100,0	100,0	100,0	100,0
	Yhteensä/Total (N)	239	217	210	171	358	137	340	424	413	475	341	814	803	750	766	801	837
	Puuttuvia/Missing (n)	22	23	34	33	43	22	46	58	53	73	33	188	167	183	170	155	112

Prosentit 5-vuotiskäryhmittäin vakioituja
Percentages by 5-year age groups standardized

ELÄKEIKÄISEN VÄESTÖN TERVEYSKÄYTTÄYTYMINEN KEVÄT 2003 - HEALTH BEHAVIOUR OF THE FINNISH ELDERLY SPRING 2003

Taulukko 93. Tarvitsee lisää kotipalveluja taustamuuttujien mukaan (%).
Table 93. Needs more homeservices by background variables (%).

		IKÄRYHMÄ/AGE GROUP				SIVILISÄÄTY/MARITAL STATUS			ASUMINEN/LIVING WITH			KOULUVUODET/SCHOOL YEARS		VUOSI/YEAR				
		65-69	70-74	75-79	80-84	Naimisissa/ Married	Naimaton/ Eronnut/ Single/ Divorced	Leski/ Widowed	Yksin/ Alone	Muiden kanssa/ With others	0-8 vuotta/ years	9- vuotta/ years	1993	1995	1997	1999	2001	2003
Miehet/ Males	Peruspalvelu/Basic service	4,7	5,6	7,1	13,0	3,9	8,5	20,5	14,1	4,0	6,4	5,9	15,4	12,1	7,4	7,2	7,2	6,3
	Ateriapalvelu/Meals-on-wheels service	,5	,9	2,0	2,7	,6	2,0	3,7	3,1	,6	1,5	,3	4,3	1,9	1,5	1,3	1,4	1,2
	Kuljetuspalvelu/Transport service	1,9	1,4	4,1	6,0	2,1	5,5	2,0	3,1	2,3	3,7	,3	3,5	3,4	2,0	3,4	1,8	2,6
	Kylvetyspalvelu/Help with bathing	,0	,9	2,0	1,1	,8	1,4	,5	,9	,8	1,2	,0	1,4	1,2	,6	1,4	,7	,8
	Joku muu palvelu/Some other service	,5	1,9	1,5	2,7	1,1	2,0	1,0	1,8	1,0	1,3	1,5	1,8	2,1	1,9	1,3	1,9	1,4
	Ei tarvitse lisää kotipalveluja/ Does not need more services	94,9	94,8	91,4	82,1	94,6	90,0	83,8	88,4	94,3	92,1	94,1	85,7	87,9	92,0	92,8	93,6	92,8
	Yhteensä/Total (N)	214	213	197	184	587	110	108	189	610	525	263	921	873	845	769	882	808
Naiset/ Females	Peruspalvelu/Basic service	4,1	6,8	11,9	25,3	9,9	8,1	12,0	10,9	10,0	11,2	9,4	23,0	18,5	12,1	12,6	13,5	10,4
	Ateriapalvelu/Meals-on-wheels service	,4	,0	1,4	,5	,3	2,0	,3	,6	,5	,8	,3	2,9	1,8	1,5	1,3	1,6	,6
	Kuljetuspalvelu/Transport service	2,5	2,3	4,6	7,1	1,3	7,1	5,2	5,8	1,8	4,9	2,5	5,4	6,3	5,5	5,9	4,5	3,7
	Kylvetyspalvelu/Help with bathing	,8	,0	2,3	4,4	,9	2,1	2,1	1,9	1,2	2,0	,8	2,4	1,5	2,0	1,8	1,3	1,6
	Joku muu palvelu/Some other service	,4	3,2	3,7	6,0	2,0	2,0	4,4	3,6	2,3	3,2	2,8	1,9	3,1	2,6	2,8	3,8	3,0
	Ei tarvitse lisää kotipalveluja/ Does not need more services	95,9	93,2	89,4	73,6	91,4	89,7	87,8	89,0	90,5	88,6	91,0	80,1	82,2	88,0	88,4	86,7	89,7
	Yhteensä/Total (N)	243	222	218	182	373	139	351	436	429	490	352	856	854	796	821	837	865

Prosentit 5-vuotiskäryhmittäin vakioituja
Percentages by 5-year age groups standardized

ELÄKEIKÄISEN VÄESTÖN TERVEYSKÄYTTÄYTYMINEN KEVÄT 2003 - HEALTH BEHAVIOUR OF THE FINNISH ELDERLY SPRING 2003

Taulukko 94 a. Miesten harrastukset kodin ulkopuolella taustamuuttujien mukaan (%).
Table 94 a. Males activities outside home by background variables (%).

		IKÄRYHMÄ/AGE GROUP				SIVIILISÄÄTY/MARITAL STATUS			ASUMINEN/LIVING WITH		KOULUVUODET/SCHOOL YEARS		VUOSI/YEAR			
		65-69	70-74	75-79	80-84	Naimi- sissa/ Married	Naimaton/ Eronnut/ Single/ Divorced	Leski/ Widowed	Yksin/ Alone	Muiden kanssa/ With others	0-8 vuotta/ years	9- vuotta/ years	1997	1999	2001	2003
Miehet/ Males	Vierailut ystävien tai sukulaisten luona/Visiting friends or relatives	69,8	72,8	67,4	62,2	72,0	60,7	63,3	62,0	71,7	65,1	76,6	68,8	72,6	71,2	69,4
	Matkustaminen/Tourism	50,2	38,2	30,4	25,9	41,7	32,5	34,0	35,0	41,0	28,5	59,1	39,8	44,4	41,0	39,6
	Urheilutapahtumat/Sports events	32,0	23,2	19,6	18,1	26,3	24,2	19,3	23,5	25,9	19,2	36,8	26,2	25,4	25,8	25,2
	Tanssi/Dance	21,8	14,0	13,4	11,4	13,5	28,1	18,6	26,6	13,5	16,9	15,8			18,9	16,5
	Kerho- tai järjestötoiminta/Club or union activities	24,0	26,8	20,5	28,0	25,8	19,0	24,4	22,1	25,5	18,1	37,3	24,2	25,3	24,0	24,5
	Seurakunnan toiminta/Parish activities	9,3	12,7	13,4	9,3	11,1	9,2	16,1	12,2	11,1	11,3	12,0	9,8	9,2	9,0	11,3
	Käynnit teatterissa, elokuvissa, konserteissa/ Trips to theatre, cinema, concerts	28,9	22,8	16,5	15,5	25,6	11,9	19,1	16,0	25,1	13,6	40,3	20,9	22,7	21,4	22,9
	Pelit (shakki, korttipelit, pallopelit)/Games (chess, card games, ball games)	16,0	14,9	8,5	12,4	15,7	9,4	6,1	7,8	15,4	9,4	21,6	12,3	13,1	15,0	13,7
	Kalastus tai metsästys/Fishing or gaming	49,8	48,2	35,3	25,4	44,1	44,0	40,7	41,3	44,3	44,0	43,2	36,5	38,5	42,7	43,7
	Mokkielämä, retkeily/Country life, hiking	55,1	46,9	40,2	33,2	50,6	29,3	48,9	41,2	48,9	38,1	64,0	40,5	43,3	44,4	47,1
	Opiskelu/Studying	9,8	7,0	4,0	4,1	7,3	7,5	5,5	5,9	7,5	2,9	14,5	4,6	5,4	6,3	7,1
	Kodinhoito, lastenhoito/Home help, child minding	16,0	8,3	4,0	3,1	11,1	4,4	7,8	5,5	10,9	6,5	15,5	7,9	7,0	9,4	9,7
	Pienimuotoiset työtehtävät, talkootyöt/Light tasks or voluntary work	47,6	42,5	25,0	20,2	39,1	40,6	31,2	37,6	38,9	32,8	49,4	31,8	34,9	34,6	38,3
	Ei Mitään/No pastimes	2,2	3,9	6,7	10,9	3,7	9,0	5,3	7,4	3,9	5,8	2,0	5,9	4,6	3,9	4,6
	Muu/Other pastime	9,3	11,0	12,9	11,9	11,4	11,0	6,4	9,4	11,4	10,0	13,3	8,5	9,4	13,5	10,9
	Yhteensä/Total (N)	225	228	224	193	636	115	116	200	660	561	288	887	803	934	870

Prosentit 5-vuotiskäryhmittäin vakioituja
Percentages by 5-year age groups standardized

ELÄKEIKÄISEN VÄESTÖN TERVEYSKÄYTTÄYTYMINEN KEVÄT 2003 - HEALTH BEHAVIOUR OF THE FINNISH ELDERLY SPRING 2003

 Taulukko 94 b. Naisten harrastukset kodin ulkopuolella taustamuuttujien mukaan (%).
 Table 94 b. Females activities outside home by background variables (%).

	IKÄRYHMÄ/AGE GROUP				SIVILISÄÄTY/MARITAL STATUS			ASUMINEN/LIVING WITH			KOULUVUODET/SCHOOL YEARS		VUOSI/YEAR			
	65-69	70-74	75-79	80-84	Naimi- sissa/ Married	Naimaton/ Eronnut/ Single/ Divorced	Leski/ Widowed	Yksin/ Alone	Muiden kanssa/ With others	0-8 vuotta/ years	9- vuotta/ years	1997	1999	2001	2003	
Naiset/ Females	Vierailut ystävien tai sukulaisten luona/Visiting friends or relatives															
	83,7	77,7	73,8	69,8	80,3	77,2	73,5	75,9	78,6	77,2	78,2	73,9	74,7	74,2	77,2	
	Matkustaminen/Tourism															
	54,3	40,3	29,3	12,2	44,8	35,3	28,3	33,0	41,0	26,9	51,3	35,3	36,8	34,0	37,0	
	Urheilutapahtumat/Sports events															
	13,2	10,7	12,2	4,8	8,9	15,0	10,9	12,0	9,6	10,1	11,3	8,2	9,0	8,7	10,8	
	Tanssi/Dance															
	18,6	12,0	3,5	3,2	12,4	10,4	8,1	8,8	12,0	10,2	10,6			11,6	10,4	
	Kerho- tai järjestötoiminta/Club or union activities															
	27,5	32,2	28,4	31,2	28,1	27,2	32,5	32,4	27,1	27,2	32,8	31,5	28,6	27,4	29,7	
	Seurakunnan toiminta/Parish activities															
	22,5	24,5	24,9	33,9	23,7	23,9	28,6	25,5	25,7	27,7	23,1	23,2	22,0	21,0	25,6	
	Käynnit teatterissa, elokuvissa, konserteissa/ Trips to theatre, cinema, concerts															
	50,4	45,5	37,1	29,6	42,4	46,9	39,6	43,6	40,8	31,6	57,9	34,6	32,8	35,4	42,2	
	Pelit (shakki, korttipelit, pallopelit)/Games (chess, card games, ball games)															
	12,8	7,7	8,7	4,2	9,9	6,5	8,4	8,2	9,6	6,6	12,1	5,4	3,9	6,4	8,9	
	Kalastus tai metsästys/Fishing or gaming															
	10,9	7,7	3,1	1,6	8,5	4,8	4,9	4,5	8,4	5,7	7,9	5,3	5,7	6,4	6,5	
	Mokkielämä, retkeily/Country life, hiking															
	51,6	43,8	31,4	18,0	48,5	35,5	29,1	33,0	44,4	29,3	52,8	30,6	32,8	32,8	38,7	
	Opiskelu/Studying															
	10,9	7,3	5,2	4,8	8,0	12,2	4,4	7,3	7,5	2,0	15,0	5,9	6,4	5,9	7,4	
	Kodinhoito, lastenhoito/Home help, child minding															
	34,5	23,6	14,8	6,3	27,2	16,5	17,4	18,3	25,2	17,2	29,0	15,5	17,9	17,5	21,8	
	Pienimuotoiset työtehtävät, talkootyöt/Light tasks or voluntary work															
	28,7	21,5	14,0	9,0	21,7	24,8	14,9	19,0	20,4	17,4	23,6	11,6	16,5	14,9	19,7	
	Ei Mitään/No pastimes															
	,8	4,3	8,7	9,0	3,7	5,9	6,5	5,5	4,8	7,4	2,1	7,7	7,4	7,1	5,1	
	Muu/Other pastime															
	17,4	11,2	14,0	10,1	13,5	16,3	12,4	13,6	13,5	9,8	19,2	12,2	10,5	11,9	13,5	
	Yhteensä/Total (N)															
	258	233	229	189	389	152	366	459	449	517	366	870	865	891	909	

 Prosentit 5-vuotiskäryhmittäin vakioituja
 Percentages by 5-year age groups standardized

ELÄKEIKÄISEN VÄESTÖN TERVEYSKÄYTTÄYTYMINEN KEVÄT 2003 - HEALTH BEHAVIOUR OF THE FINNISH ELDERLY SPRING 2003

Taulukko 95 a. Turvattomuutta aiheuttavat asiat taustamuuttujien mukaan (%).
Table 95 a. Things that poses insecurity by background variables (%).

		IKÄRYHMÄ/AGE GROUP				SIVILISÄÄTY/MARITAL STATUS			ASUMINEN/LIVING WITH		KOULUVUODET/SCHOOL YEARS		VUOSI/ YEAR
		65-69	70-74	75-79	80-84	Naimi- sissa/ Married	Naimaton/ Eronnut/ Single/ Divorced	Leski/ Widowed	Yksin/ Alone	Muiden kanssa/ With others	0-8 vuotta/ years	9- vuotta/ years	2003
Miehet/Males	Yksin asuminen/Living alone	7,4	12,1	12,9	11,8	7,2	15,3	27,5	21,0	7,4	13,7	5,0	10,5
	Asuminen syrjässä muista/Living apart from the other people	2,6	3,4	4,3	4,1	3,6	3,1	2,7	2,9	3,6	4,9	1,1	3,4
	Läheisen vakava sairaus/Severe illness of someone close	13,1	22,4	20,2	14,5	20,5	7,6	10,0	8,6	20,1	19,0	14,7	17,7
	Läheisen kuolema/Death of someone close	13,5	16,4	12,4	11,4	14,4	6,4	18,6	10,7	14,7	15,3	11,2	13,9
	Oman kuoleman pelko/Fear of own death	5,2	3,9	2,6	4,1	4,2	4,3	1,9	2,0	4,6	4,5	3,7	4,1
	Läheisen ihmisen väkivaltaisuus/Violence of someone close	2,2	3,4	1,7	,9	2,4	2,2	2,2	1,9	2,3	3,4	,1	2,3
	Väkivaltarikollisuus/Violent criminality	14,8	14,2	12,0	6,8	12,3	15,5	14,5	15,8	12,5	13,9	12,5	13,1
	Vammautuminen/To become disabled	12,2	17,7	15,0	14,1	13,4	17,0	19,7	18,5	13,8	16,9	11,6	14,7
	Laitoshiin joutuminen/To become institutionalised	18,3	17,2	23,6	20,9	19,4	23,7	13,3	19,2	19,5	19,6	19,6	19,4
	Vaikeus saada apua ja päästä hoitoon/Difficulty to receive help and care	9,6	10,8	9,9	10,0	9,8	11,6	8,7	10,1	9,9	11,6	7,7	10,1
	Joutua riippuvaiseksi toisten avusta/To become dependent of others help	24,5	26,7	27,5	27,3	25,2	25,1	33,4	27,5	25,4	26,2	26,9	26,1
	Unohdetuksi tai hyljättyksi tuleminen/To become abandoned	8,7	11,2	6,9	10,9	8,4	11,2	12,0	9,8	8,9	10,9	7,3	9,3
	Muistin heikkeneminen/Deterioration of memory	23,1	29,7	36,5	32,3	27,8	32,0	33,8	33,1	27,6	32,4	23,2	29,1
	Henkisen tasapainon järkkyminen/Deterioration of mental balance	8,3	10,8	10,7	8,6	9,5	11,4	8,9	9,5	9,4	10,3	9,1	9,6
	Eläketulojen niukkuus/Scarcity of pension income	29,3	30,2	31,8	21,8	28,2	34,6	29,3	31,0	28,9	36,6	16,7	29,2
	Hoivapalvelujen korkea hinta/High price of nursing services	12,7	15,1	22,3	14,5	14,4	19,1	19,5	18,2	15,1	18,0	11,3	15,7
	Hoivapalvelujen laatu/Quality of nursing services	2,6	6,0	4,7	4,1	4,6	2,9	4,4	4,1	4,4	5,0	2,6	4,3
	Jokin muu/Something else	2,2	3,4	,4	1,4	2,1	1,8	2,6	2,5	2,0	1,7	3,0	2,1
	Ei koe turvattomuutta/Does not feel insecurity	39,7	32,3	28,3	33,6	36,7	27,3	27,5	28,7	35,9	29,1	43,3	34,3
	Yhteensä/Total (N)	229	232	233	220	668	118	125	210	693	593	298	914

Prosentit 5-vuotiskäryhmittäin vakioituja
Percentages by 5-year age groups standardized

ELÄKEIKÄISEN VÄESTÖN TERVEYSKÄYTTÄYTYMINEN KEVÄT 2003 - HEALTH BEHAVIOUR OF THE FINNISH ELDERLY SPRING 2003

 Taulukko 95 b. Turvattomuutta aiheuttavat asiat taustamuuttujien mukaan.
 Table 95 b. Things that poses insecurity by background variables.

		IKÄRYHMÄ/AGE GROUP				SIVILISÄÄTY/MARITAL STATUS			ASUMINEN/LIVING WITH		KOULUVUODET/SCHOOL YEARS		UUOSI/YEAR
		65-69	70-74	75-79	80-84	Naimi- sissa/ Married	Naimaton/ Eronnut/ Single/ Divorced	Leski/ Widowed	Yksin/ Alone	Muiden kanssa/ With others	0-8 vuotta/ years	9- vuotta/ years	2003
Naiset/Females	Yksin asuminen/Living alone	11,9	10,8	16,8	21,6	8,6	13,6	21,6	19,9	9,2	17,4	10,3	14,5
	Asuminen syrjässä muista/Living apart from the other people	6,9	4,2	5,3	9,8	8,0	3,0	5,7	4,6	7,9	7,5	4,2	6,2
	Läheisen vakava sairaus/Severe illness of someone close	26,1	22,5	20,5	15,2	31,8	17,6	12,1	14,9	28,6	19,6	25,3	21,7
	Läheisen kuolema/Death of someone close	23,0	13,8	19,3	16,7	16,4	14,4	22,3	19,5	17,2	17,5	19,8	18,3
	Oman kuoleman pelko/Fear of death	8,4	2,9	3,7	5,4	5,3	4,4	5,3	4,4	5,9	5,4	4,9	5,1
	Läheisen ihmisen väkivaltaisuus/Violence of someone close	3,1	1,7	4	2,9	2,4	1,9	1,5	1,6	2,3	1,9	2,3	2,0
	Väkivaltarikollisuus/Violent criminality	18,8	10,8	13,5	12,3	14,8	17,5	11,8	14,3	13,8	15,2	12,7	14,1
	Vammautuminen/To become disabled	15,3	15,4	15,6	16,2	12,8	21,3	16,3	17,6	13,6	17,1	14,1	15,6
	Laitoshiitoon joutuminen/To become institutionalised	24,9	22,1	27,5	24,0	22,1	24,9	27,4	26,9	22,3	26,9	22,1	24,6
	Vaikeus saada apua ja päästä hoitoon/Difficulty to receive help and care	16,9	14,6	16,4	20,1	13,1	21,3	18,9	20,4	13,0	17,8	16,0	16,7
	Joutua riippuvaiseksi toisten avusta/To become dependent of others help	41,0	35,8	36,1	44,1	33,5	43,2	43,0	43,2	34,6	40,4	37,6	38,8
	Unohdetuksi tai hyljättyksi tuleminen/To become abandoned	11,5	10,0	9,8	13,2	10,4	11,6	11,4	10,7	11,3	14,1	7,2	11,0
	Muistin heikkeneminen/Deterioration of memory	32,2	33,8	35,2	38,2	30,4	37,2	37,8	36,5	32,5	38,8	28,9	34,5
	Henkisen tasapainon järkkyminen/Deterioration of mental balance	16,9	15,8	12,3	17,6	14,8	19,2	14,7	15,8	15,4	18,1	12,6	15,6
	Eläketulojen niukkuus/Scarcity of pension income	35,6	27,1	26,2	30,4	30,6	34,1	27,6	27,4	32,5	35,4	22,8	29,9
	Hoivapalvelujen korkea hinta/High price of nursing services	16,5	11,7	18,9	25,5	15,2	21,7	17,9	18,8	15,8	19,4	15,1	17,3
	Hoivapalvelujen laatu/Quality of nursing services	9,6	6,7	7,0	6,4	7,9	9,6	6,3	6,8	8,3	6,0	10,2	7,5
	Jokin muu/Something else	5,7	2,5	2,0	2,5	2,7	6,0	2,5	3,6	3,0	2,4	4,8	3,3
	Ei koe turvattomuutta/Does not feel insecurity	25,3	27,5	24,2	19,6	27,7	21,7	22,5	21,5	27,6	22,6	27,4	24,6
	Yhteensä/Total (N)	261	240	244	204	401	159	386	482	466	548	374	949

 Prosentit 5-vuotiskäryhmittäin vakioituja
 Percentages by 5-year age groups standardized

ELÄKEIKÄISEN VÄESTÖN TERVEYSKÄYTTÄYTYMINEN KEVÄT 2003 - HEALTH BEHAVIOUR OF THE FINNISH ELDERLY SPRING 2003

Taulukko 96. Tyytyväisyys elämässä saavutettuun taustamuuttujien mukaan (%).
Table 96. Satisfaction with achievements in life by background variables (%).

		IKÄRYHMÄ/AGE GROUP				SIVIILISÄÄTY/MARITAL STATUS			ASUMINEN/LIVING WITH		KOULUVUODET/SCHOOL YEARS		VUOSI/YEAR					
		65-69	70-74	75-79	80-84	Naimi- sissa/ Married	Naimaton/ Eronnut/ Single/ Divorced	Leski/ Widowed	Yksin/ Alone	Muiden kanssa/ With others	0-8 vuotta/ years	9- vuotta/ years	1993	1995	1997	1999	2001	2003
Miehet/ Males	Erittäin tyytyväinen/Very satisfied	13,2	13,8	17,9	12,7	14,7	12,9	14,3	13,7	14,3	13,7	15,6	15,4	16,1	17,0	18,2	19,0	14,4
	Tyytyväinen/Satisfied	44,1	41,8	38,9	46,8	45,1	29,6	42,1	34,7	45,2	41,2	45,5	36,1	36,0	41,6	42,5	39,2	42,5
	Jokseenkin tyytyväinen/ Fairly satisfied	39,6	42,2	41,0	38,0	38,9	48,7	40,5	46,3	38,8	41,6	38,1	45,5	44,5	38,1	36,8	38,1	40,6
	Tyytymätön/Dissatisfied	2,6	1,3	2,2	2,4	1,0	7,9	1,8	3,9	1,5	2,8	,7	2,5	3,0	2,5	2,3	3,0	2,1
	Erittäin tyytymätön/Very dissatisfied	,4	,9	,0	,0	,2	,9	1,3	1,3	,2	,7	,0	,6	,4	,8	,3	,8	,4
	Yhteensä/Total (%)	100,0	100,0	100,0	100,0	100,0	100,0	100,0	100,0	100,0	100,0	100,0	100,0	100,0	100,0	100,0	100,0	100,0
	Yhteensä/Total (N)	227	225	229	205	649	118	117	204	673	568	295	1013	951	918	837	972	886
	Puuttuvia/Missing (n)	2	7	4	15	19	0	8	6	20	25	3	20	38	35	21	21	28
Naiset/ Females	Erittäin tyytyväinen/Very satisfied	17,8	14,1	16,4	20,3	17,6	10,8	18,7	17,1	16,6	15,4	19,5	15,9	13,9	14,7	15,4	16,1	16,8
	Tyytyväinen/Satisfied	45,2	44,4	39,9	36,6	43,8	37,8	42,4	41,2	43,2	40,5	44,7	35,6	37,8	40,7	42,1	41,1	42,1
	Jokseenkin tyytyväinen/ Fairly satisfied	36,7	39,7	39,1	41,6	36,6	47,1	37,9	39,3	38,6	41,9	33,9	45,4	45,6	41,8	40,2	40,5	39,0
	Tyytymätön/Dissatisfied	,4	1,3	2,9	1,5	1,3	3,0	1,0	1,6	1,3	1,6	1,3	2,6	2,3	2,0	1,8	2,1	1,5
	Erittäin tyytymätön/Very dissatisfied	,0	,4	1,7	,0	,8	1,2	,0	,8	,2	,6	,6	,5	,4	,8	,4	,2	,5
	Yhteensä/Total (%)	100,0	100,0	100,0	100,0	100,0	100,0	100,0	100,0	100,0	100,0	100,0	100,0	100,0	100,0	100,0	100,0	100,0
	Yhteensä/Total (N)	259	234	238	202	392	155	384	478	454	537	369	975	945	908	885	922	933
	Puuttuvia/Missing (n)	2	6	6	2	9	4	2	4	12	11	5	27	25	25	51	34	16

Prosentit 5-vuotiskäryhmittäin vakioituja
Percentages by 5-year age groups standardized

ELÄKEIKÄISEN VÄESTÖN TERVEYSKÄYTTÄYTYMINEN KEVÄT 2003 - HEALTH BEHAVIOUR OF THE FINNISH ELDERLY SPRING 2003

 Taulukko 97. Tulevaisuus tuntuu toivottomalta taustamuuttujien mukaan (%).
 Table 97. Future looks hopeless by background variables (%).

		IKÄRYHMÄ/AGE GROUP				SIVIILISÄÄTY/MARITAL STATUS			ASUMINEN/LIVING WITH		KOULUVUODET/SCHOOL YEARS		VUOSI/YEAR					
		65-69	70-74	75-79	80-84	Naimi- sissa/ Married	Naimaton/ Eronnut/ Single/ Divorced	Leski/ Widowed	Yksin/ Alone	Muiden kanssa/ With others	0-8 vuotta/ years	9- vuotta/ years	1993	1995	1997	1999	2001	2003
Miehet/ Males	Ehdottomasti samaa mieltä/Fully agree	5,0	5,4	6,0	6,3	4,4	7,4	10,6	7,8	4,7	7,0	1,7	8,7	9,4	5,3	6,6	5,3	5,5
	Jokseenkin samaa mieltä/ More or less agree	9,5	13,5	12,0	13,7	11,0	12,3	16,2	15,6	10,8	14,2	6,9	12,5	12,7	10,7	12,3	9,8	11,7
	Vaikea sanoa/Don't know	34,4	37,2	50,9	44,7	38,0	50,5	37,8	43,3	38,6	45,4	31,0	39,7	39,1	40,9	37,2	34,5	39,9
	Hiukan eri mieltä/Disagree	11,8	17,0	9,7	17,9	14,8	7,7	12,4	10,3	14,6	11,2	17,8	15,6	12,8	14,0	14,9	15,9	13,6
	Ehdottomasti eri mieltä/Fully disagree	39,4	26,9	21,3	17,4	31,8	22,1	23,1	23,0	31,4	22,1	42,5	23,5	26,0	29,2	28,9	34,5	29,3
	Yhteensä/Total (%)	100,0	100,0	100,0	100,0	100,0	100,0	100,0	100,0	100,0	100,0	100,0	100,0	100,0	100,0	100,0	100,0	100,0
	Yhteensä/Total (N)	221	223	216	190	620	115	113	196	645	545	284	990	908	875	800	939	850
	Puuttuvia/Missing (n)	8	9	17	30	48	3	12	14	48	48	14	43	81	78	58	54	64
Naiset/ Females	Ehdottomasti samaa mieltä/Fully agree	5,6	3,1	8,0	8,2	5,1	7,9	6,0	6,5	5,3	8,8	1,8	7,5	9,6	5,1	7,3	6,1	5,9
	Jokseenkin samaa mieltä/ More or less agree	7,5	9,2	10,7	18,1	10,2	10,1	11,2	11,6	9,6	12,0	8,2	11,6	9,3	10,4	8,5	7,6	10,6
	Vaikea sanoa/Don't know	36,5	44,1	43,3	46,7	38,6	41,2	46,1	44,0	40,1	46,9	34,5	48,3	47,1	46,3	42,6	40,0	42,1
	Hiukan eri mieltä/Disagree	14,7	15,3	11,2	9,3	14,0	14,0	11,8	13,0	13,2	11,6	16,0	14,5	13,4	12,1	12,1	13,0	13,1
	Ehdottomasti eri mieltä/Fully disagree	35,7	28,4	26,8	17,6	32,1	26,8	25,0	24,9	31,9	20,7	39,4	18,1	20,5	26,1	29,5	33,4	28,4
	Yhteensä/Total (%)	100,0	100,0	100,0	100,0	100,0	100,0	100,0	100,0	100,0	100,0	100,0	100,0	100,0	100,0	100,0	100,0	100,0
	Yhteensä/Total (N)	252	229	224	182	380	148	357	451	435	502	360	949	918	860	853	875	887
	Puuttuvia/Missing (n)	9	11	20	22	21	11	29	31	31	46	14	53	52	73	83	81	62

 Prosentit 5-vuotiskäryhmittäin vakioituja
 Percentages by 5-year age groups standardized

ELÄKEIKÄISEN VÄESTÖN TERVEYSKÄYTTÄYTYMINEN KEVÄT 2003 - HEALTH BEHAVIOUR OF THE FINNISH ELDERLY SPRING 2003

 Taulukko 98. Tuntuu, ettei ole ystävää taustamuuttujien mukaan (%).
 Table 98. Has no friend by background variables (%).

		IKÄRYHMÄ/AGE GROUP				SIVIILISÄÄTY/MARITAL STATUS			ASUMINEN/LIVING WITH		KOULUVUODET/SCHOOL YEARS		VUOSI/YEAR				
		65-69	70-74	75-79	80-84	Naimi- sissa/ Married	Naimaton/ Eronnut/ Single/ Divorced	Leski/ Widowed	Yksin/ Alone	Muiden kanssa/ With others	0-8 vuotta/ years	9- vuotta/ years	1995	1997	1999	2001	2003
Miehet/ Males	Ehdottomasti samaa mieltä/Fully agree	2,2	1,3	3,2	3,0	2,0	3,6	2,3	2,3	2,2	3,1	4	4,0	3,9	3,8	2,7	2,2
	Jokseenkin samaa mieltä/More or less agree	3,6	5,3	3,2	4,4	3,8	7,1	2,8	5,6	3,6	3,7	4,3	4,3	2,6	3,9	3,6	4,1
	Vaikea sanoa/Don't know	10,7	11,1	14,6	18,2	11,2	16,0	15,4	14,8	11,6	13,6	10,4	14,7	12,5	11,6	14,7	12,5
	Hiukan eri mieltä/Disagree	21,4	23,5	20,5	25,1	22,5	24,5	18,5	24,1	22,0	23,5	20,8	21,3	22,3	21,4	16,9	22,3
	Ehdottomasti eri mieltä/Fully disagree	62,1	58,8	58,4	49,3	60,5	48,8	61,1	53,2	60,5	56,0	64,1	55,7	58,7	59,3	62,1	58,9
	Yhteensä/Total (%)	100,0	100,0	100,0	100,0	100,0	100,0	100,0	100,0	100,0	100,0	100,0	100,0	100,0	100,0	100,0	100,0
	Yhteensä/Total (N)	224	226	219	203	637	113	119	200	663	559	293	909	913	805	936	872
	Puuttuvia/Missing (n)	5	6	14	17	31	5	6	10	30	34	5	80	40	53	57	42
Naiset/ Females	Ehdottomasti samaa mieltä/Fully agree	,8	1,3	1,7	3,1	1,2	1,3	2,1	1,5	1,7	1,7	1,5	3,7	3,5	3,0	2,3	1,6
	Jokseenkin samaa mieltä/More or less agree	1,6	4,7	6,5	7,9	2,8	7,1	6,0	6,5	3,1	6,1	3,3	4,2	5,5	4,5	3,4	4,8
	Vaikea sanoa/Don't know	10,2	8,5	15,6	11,0	11,2	7,6	12,8	12,2	10,2	14,4	7,0	13,8	10,6	10,2	12,1	11,2
	Hiukan eri mieltä/Disagree	12,5	19,6	16,5	22,0	18,4	17,9	15,5	14,7	19,6	19,6	14,0	16,1	17,8	16,6	14,9	17,2
	Ehdottomasti eri mieltä/Fully disagree	74,9	66,0	59,7	56,0	66,4	66,1	63,6	65,2	65,5	58,3	74,3	62,1	62,5	65,6	67,3	65,4
	Yhteensä/Total (%)	100,0	100,0	100,0	100,0	100,0	100,0	100,0	100,0	100,0	100,0	100,0	100,0	100,0	100,0	100,0	100,0
	Yhteensä/Total (N)	255	235	231	191	391	153	366	462	450	519	369	921	892	887	875	912
	Puuttuvia/Missing (n)	6	5	13	13	10	6	20	20	16	29	5	49	41	49	81	37

 Prosentit 5-vuotiskäryhmittäin vakioituja
 Percentages by 5-year age groups standardized

ELÄKEIKÄISEN VÄESTÖN TERVEYSKÄYTTÄYTYMINEN KEVÄT 2003 - HEALTH BEHAVIOUR OF THE FINNISH ELDERLY SPRING 2003

 Taulukko 99. Oireettoman kohonneen verenpaineen hoito ei kannata taustamuuttujien mukaan (%).
 Table 99. Treatment of symptomless hypertension is not worthwhile by background variables (%).

		IKÄRYHMÄ/AGE GROUP				SIVIILISÄÄTY/MARITAL STATUS			ASUMINEN/LIVING WITH			KOULUVUODET/SCHOOL YEARS		VUOSI/YEAR				
		65-69	70-74	75-79	80-84	Naimi- sissa/ Married	Naimaton/ Eronnut/ Single/ Divorced	Leski/ Widowed	Yksin/ Alone	Muiden kanssa/ With others	0-8 vuotta/ years	9- vuotta/ years	1993	1995	1997	1999	2001	2003
Miehet/ Males	Ehdottomasti samaa mieltä/Fully agree	4,4	5,7	7,2	2,5	4,5	9,4	4,4	7,0	4,8	6,3	2,3	9,1	9,8	7,9	6,3	6,9	5,2
	Jokseenkin samaa mieltä/More or less agree	3,5	4,4	7,2	5,1	3,8	7,8	7,5	7,2	4,1	5,3	3,3	6,6	4,5	5,8	8,1	3,9	4,7
	Vaikea sanoa/Don't know	10,6	11,8	14,9	25,4	11,7	17,3	19,5	15,8	12,7	15,2	11,1	22,6	21,9	18,3	19,3	15,2	13,4
	Hiukan eri mieltä/Disagree	13,3	14,0	9,5	16,2	13,9	10,5	10,3	11,8	13,3	12,6	12,8	10,2	12,6	15,1	13,6	12,2	13,0
	Ehdottomasti eri mieltä/Fully disagree	68,1	64,2	61,1	50,8	66,0	54,9	58,2	58,2	65,0	60,6	70,5	51,5	51,2	52,9	52,6	61,8	63,6
	Yhteensä/Total (%)	100,0	100,0	100,0	100,0	100,0	100,0	100,0	100,0	100,0	100,0	100,0	100,0	100,0	100,0	100,0	100,0	100,0
	Yhteensä/Total (N)	226	229	221	197	641	115	114	197	666	562	289	932	891	867	790	944	873
	Puuttuvia/Missing (n)	3	3	12	23	27	3	11	13	27	31	9	101	98	86	68	49	41
Naiset/ Females	Ehdottomasti samaa mieltä/Fully agree	3,5	4,3	5,6	7,7	4,3	3,9	6,2	4,2	5,7	5,3	3,8	8,9	6,9	6,3	7,1	3,9	5,0
	Jokseenkin samaa mieltä/More or less agree	2,7	1,7	3,0	4,6	1,7	3,3	3,9	3,7	2,0	2,9	2,9	4,8	3,1	3,9	4,9	3,2	2,8
	Vaikea sanoa/Don't know	9,7	10,7	15,5	15,9	10,4	12,6	15,0	14,2	10,7	15,4	8,6	24,6	23,3	19,6	17,8	15,2	12,5
	Hiukan eri mieltä/Disagree	12,5	8,5	11,2	12,8	10,5	11,9	11,5	11,3	10,9	13,2	8,5	11,7	10,9	11,9	11,8	11,9	11,1
	Ehdottomasti eri mieltä/Fully disagree	71,6	74,8	64,7	59,0	73,1	68,2	63,5	66,5	70,8	63,3	76,2	50,1	55,8	58,4	58,4	65,9	68,6
	Yhteensä/Total (%)	100,0	100,0	100,0	100,0	100,0	100,0	100,0	100,0	100,0	100,0	100,0	100,0	100,0	100,0	100,0	100,0	100,0
	Yhteensä/Total (N)	257	234	232	195	395	154	367	462	455	525	368	891	897	864	843	887	918
	Puuttuvia/Missing (n)	4	6	12	9	6	5	19	20	11	23	6	111	73	69	93	69	31

 Prosentit 5-vuotiskäryhmittäin vakioituja
 Percentages by 5-year age groups standardized

ELÄKEIKÄISEN VÄESTÖN TERVEYSKÄYTTÄYTYMINEN KEVÄT 2003 - HEALTH BEHAVIOUR OF THE FINNISH ELDERLY SPRING 2003

Taulukko 100. Tupakoinnin lopettaminen kannattaa aina taustamuuttujien mukaan (%).
Table 100. Giving up smoking is always worthwhile by background variables (%).

		IKÄRYHMÄ/AGE GROUP				SIVILISÄÄTY/MARITAL STATUS			ASUMINEN/LIVING WITH			KOULUVUODET/SCHOOL YEARS		VUOSI/YEAR				
		65-69	70-74	75-79	80-84	Naimi- sissa/ Married	Naimaton/ Eronnut/ Single/ Divorced	Leski/ Widowed	Yksin/ Alone	Muiden kanssa/ With others	0-8 vuotta/ years	9- vuotta/ years	1993	1995	1997	1999	2001	2003
Miehet/ Males	Ehdottomasti samaa mieltä/Fully agree	85,1	88,4	90,9	90,7	89,9	78,7	89,0	84,5	89,0	88,3	87,5	85,9	86,7	89,1	87,5	87,9	88,0
	Jokseenkin samaa mieltä/More or less agree	7,2	7,6	3,2	2,9	5,6	8,9	5,2	7,0	5,8	4,5	8,6	5,1	6,5	4,7	6,1	6,3	6,0
	Vaikea sanoa/Don't know	5,9	2,2	2,7	2,5	3,0	7,5	1,5	4,5	3,3	3,8	3,2	5,3	3,8	3,8	4,6	3,2	3,7
	Hiukan eri mieltä/Disagree	1,4	,4	,9	1,0	,5	1,3	3,3	1,1	,9	1,2	,6	1,3	2,0	1,3	1,1	1,3	,9
	Ehdottomasti eri mieltä/Fully disagree	,5	1,3	2,3	2,9	1,0	3,7	1,0	2,9	1,0	2,2	,2	2,3	1,0	1,1	,7	1,3	1,4
	Yhteensä/Total (%)	100,0	100,0	100,0	100,0	100,0	100,0	100,0	100,0	100,0	100,0	100,0	100,0	100,0	100,0	100,0	100,0	100,0
	Yhteensä/Total (N)	222	224	220	204	634	115	118	199	661	563	286	968	904	921	800	957	870
	Puuttuvia/Missing (n)	7	8	13	16	34	3	7	11	32	30	12	65	85	32	58	36	44
Naiset/ Females	Ehdottomasti samaa mieltä/Fully agree	92,0	94,2	90,0	93,8	93,9	86,7	93,3	91,4	93,7	92,7	91,9	93,3	93,4	94,3	93,6	92,2	92,5
	Jokseenkin samaa mieltä/More or less agree	4,4	2,2	2,8	2,3	3,5	5,7	1,4	2,7	3,3	2,5	3,9	1,7	2,6	2,9	2,6	2,1	3,0
	Vaikea sanoa/Don't know	2,0	2,2	3,3	1,1	1,1	3,3	3,1	2,9	1,4	2,3	2,0	3,6	2,0	2,2	1,9	2,5	2,2
	Hiukan eri mieltä/Disagree	,0	,4	,9	,6	,2	1,4	,3	,9	,0	,6	,3	,9	,7	,1	,8	,5	,4
	Ehdottomasti eri mieltä/Fully disagree	1,6	,9	2,8	2,3	1,3	2,9	1,9	2,0	1,6	1,8	1,9	,5	1,2	,5	1,0	2,8	1,8
	Yhteensä/Total (%)	100,0	100,0	100,0	100,0	100,0	100,0	100,0	100,0	100,0	100,0	100,0	100,0	100,0	100,0	100,0	100,0	100,0
	Yhteensä/Total (N)	250	225	211	177	375	143	343	432	430	479	359	849	846	843	827	851	863
	Puuttuvia/Missing (n)	11	15	33	27	26	16	43	50	36	69	15	153	124	90	109	105	86

Prosentit 5-vuotiskäryhmittäin vakioituja
Percentages by 5-year age groups standardized

ELÄKEIKÄISEN VÄESTÖN TERVEYSKÄYTTÄYTYMINEN KEVÄT 2003 - HEALTH BEHAVIOUR OF THE FINNISH ELDERLY SPRING 2003

 Taulukko 101. Ruokavalion muutos ei enää kannata eläkeiässä taustamuuttujien mukaan (%).
 Table 101. Changing dietary habits at the age of retirement is not worthwhile by background variables (%).

		IKÄRYHMÄ/AGE GROUP				SIVILISÄÄTY/MARITAL STATUS			ASUMINEN/LIVING WITH		KOULUVUODET/SCHOOL YEARS		VUOSI/YEAR					
		65-69	70-74	75-79	80-84	Naimi- sissa/ Married	Naimaton/ Eronnut/ Single/ Divorced	Leski/ Widowed	Yksin/ Alone	Muiden kanssa/ With others	0-8 vuotta/ years	9- vuotta/ years	1993	1995	1997	1999	2001	2003
Miehet/ Males	Ehdottomasti samaa mieltä/Fully agree	4,9	6,1	11,7	13,5	7,9	5,6	9,0	6,9	8,0	9,0	4,4	13,4	13,5	11,6	11,0	9,0	7,7
	Jokseenkin samaa mieltä/More or less agree	7,6	8,8	10,8	12,1	8,7	11,1	9,7	11,4	8,6	9,9	7,8	11,5	11,8	10,7	11,9	9,2	9,1
	Vaikea sanoa/Don't know	13,3	16,2	19,3	23,7	14,0	22,9	23,8	21,6	15,0	18,6	13,1	22,9	18,7	19,8	20,5	18,2	16,6
	Hiukan eri mieltä/Disagree	20,0	21,5	23,8	23,2	22,7	16,9	21,0	19,2	22,3	22,7	20,3	21,4	19,6	18,6	20,2	19,2	21,6
	Ehdottomasti eri mieltä/Fully disagree	54,2	47,4	34,5	27,5	46,7	43,5	36,6	40,9	46,1	39,8	54,4	30,8	36,3	39,4	36,4	44,3	45,0
	Yhteensä/Total (%)	100,0	100,0	100,0	100,0	100,0	100,0	100,0	100,0	100,0	100,0	100,0	100,0	100,0	100,0	100,0	100,0	100,0
	Yhteensä/Total (N)	225	228	223	207	644	115	122	203	671	569	292	987	931	921	814	964	883
	Puuttuvia/Missing (n)	4	4	10	13	24	3	3	7	22	24	6	46	58	32	44	29	31
Naiset/ Females	Ehdottomasti samaa mieltä/Fully agree	5,0	5,4	6,0	13,2	5,7	6,6	8,2	6,8	6,8	8,3	4,5	12,0	9,8	9,9	9,5	8,0	6,8
	Jokseenkin samaa mieltä/More or less agree	6,9	9,6	7,7	16,2	8,4	3,9	13,2	10,7	8,4	12,3	6,4	9,1	8,1	8,4	9,3	8,2	9,5
	Vaikea sanoa/Don't know	6,6	10,9	14,0	12,7	9,0	10,8	12,7	11,8	9,4	11,4	9,0	20,6	18,6	17,2	17,5	14,7	10,7
	Hiukan eri mieltä/Disagree	20,1	16,7	24,3	18,8	19,8	27,6	16,6	20,5	19,4	20,4	19,8	20,5	21,8	18,0	18,3	16,7	19,9
	Ehdottomasti eri mieltä/Fully disagree	61,4	57,3	48,1	39,1	57,1	51,1	49,3	50,1	56,1	47,6	60,4	37,9	41,6	46,5	45,4	52,4	53,1
	Yhteensä/Total (%)	100,0	100,0	100,0	100,0	100,0	100,0	100,0	100,0	100,0	100,0	100,0	100,0	100,0	100,0	100,0	100,0	100,0
	Yhteensä/Total (N)	259	239	235	197	398	155	375	469	460	532	371	934	922	896	895	905	930
	Puuttuvia/Missing (n)	2	1	9	7	3	4	11	13	6	16	3	68	48	37	41	51	19

 Prosentit 5-vuotiskäryhmittäin vakioituja
 Percentages by 5-year age groups standardized

ELÄKEIKÄISEN VÄESTÖN TERVEYSKÄYTTÄYTYMINEN KEVÄT 2003 - HEALTH BEHAVIOUR OF THE FINNISH ELDERLY SPRING 2003

 Taulukko 102. Liikunnan harrastaminen kannattaa aina taustamuuttujien mukaan (%).
 Table 102. Exercise is always worthwhile by background variables (%).

		IKÄRYHMÄ/AGE GROUP				SIVILISÄÄTY/MARITAL STATUS			ASUMINEN/LIVING WITH			KOULUVUODET/SCHOOL YEARS		VUOSI/YEAR				
		65-69	70-74	75-79	80-84	Naimi- sissa/ Married	Naimaton/ Eronnut/ Single/ Divorced	Leski/ Widowed	Yksin/ Alone	Muiden kanssa/ With others	0-8 vuotta/ years	9- vuotta/ years	1995	1997	1999	2001	2003	
Miehet/ Males	Ehdottomasti samaa mieltä/Fully agree	86,8	84,4	83,5	76,1	85,0	78,7	86,9	85,3	84,1	82,2	87,8	82,3	82,7	81,9	83,2	84,2	
	Jokseenkin samaa mieltä/More or less agree	9,2	13,4	12,1	18,3	11,4	17,4	10,3	12,0	12,1	13,7	9,6	12,2	12,0	13,5	12,3	12,1	
	Vaikea sanoa/Don't know	1,8	,9	3,1	3,3	1,8	1,8	1,4	,7	2,1	1,8	1,7	3,8	3,7	3,1	3,1	1,9	
	Hiukan eri mieltä/Disagree	1,3	,9	,9	,5	1,2	,0	,9	,4	1,2	1,1	,8	1,0	1,0	,4	,9	1,0	
	Ehdottomasti eri mieltä/Fully disagree	,9	,4	,4	1,9	,6	2,0	,5	1,6	,5	1,1	,1	,7	,7	1,1	,6	,8	
	Yhteensä/Total (%)	100,0	100,0	100,0	100,0	100,0	100,0	100,0	100,0	100,0	100,0	100,0	100,0	100,0	100,0	100,0	100,0	
	Yhteensä/Total (N)	228	231	224	213	656	116	121	203	683	577	297	943	935	821	973	896	
	Puuttuvia/Missing (n)	1	1	9	7	12	2	4	7	10	16	1	46	18	37	20	18	
Naiset/ Females	Ehdottomasti samaa mieltä/Fully agree	85,8	90,8	83,5	81,1	87,8	87,3	83,0	85,3	86,6	83,8	89,1	85,3	84,1	84,6	87,9	85,9	
	Jokseenkin samaa mieltä/More or less agree	12,3	6,3	11,4	12,2	9,7	9,2	11,6	10,4	10,3	12,0	7,8	10,9	11,1	11,0	8,9	10,3	
	Vaikea sanoa/Don't know	1,2	2,1	3,0	4,6	1,6	2,9	3,3	3,2	1,5	2,9	1,7	2,9	3,5	2,9	1,9	2,5	
	Hiukan eri mieltä/Disagree	,0	,0	,4	,5	,2	,0	,2	,2	,2	,2	,3	,5	,7	,8	,4	,2	
	Ehdottomasti eri mieltä/Fully disagree	,8	,8	1,7	1,5	,7	,6	1,9	,9	1,4	1,1	1,1	,4	,6	,8	,9	1,1	
	Yhteensä/Total (%)	100,0	100,0	100,0	100,0	100,0	100,0	100,0	100,0	100,0	100,0	100,0	100,0	100,0	100,0	100,0	100,0	
	Yhteensä/Total (N)	260	239	237	196	399	154	377	472	459	533	372	936	904	912	921	932	
	Puuttuvia/Missing (n)	1	1	7	8	2	5	9	10	7	15	2	34	29	24	35	17	

 Prosentit 5-vuotiskäryhmittäin vakioituja
 Percentages by 5-year age groups standardized

ELÄKEIKÄISEN VÄESTÖN TERVEYSKÄYTTÄYTYMINEN KEVÄT 2003 - HEALTH BEHAVIOUR OF THE FINNISH ELDERLY SPRING 2003

Taulukko 103. Lomakkeen täyttö taustamuuttujien mukaan (%).
Table 103. Filling the questionnaire by background variables (%).

		IKÄRYHMÄ/AGE GROUP				SIVILISÄÄTY/MARITAL STATUS			ASUMINEN/LIVING WITH			KOULUVUODET/SCHOOL YEARS		VUOSI/YEAR				
		65-69	70-74	75-79	80-84	Naimi- sissa/ Married	Naimaton/ Eronnut/ Single/ Divorced	Leski/ Widowed	Yksin/ Alone	Muiden kanssa/ With others	0-8 vuotta/ years	9- vuotta/ years	1993	1995	1997	1999	2001	2003
Miehet/ Males	Täytti yksin/Alone	92,1	84,0	74,1	75,0	81,7	89,6	89,7	91,2	81,7	78,9	92,5	79,1	78,6	79,9	82,3	81,8	83,8
	Toisen henkilön avustamana/ Somebody helped	7,9	16,0	25,9	25,0	18,3	10,4	10,3	8,8	18,3	21,1	7,5	20,9	21,4	20,1	17,7	18,2	16,2
	Yhteensä/Total (%)	100,0	100,0	100,0	100,0	100,0	100,0	100,0	100,0	100,0	100,0	100,0	100,0	100,0	100,0	100,0	100,0	100,0
	Yhteensä/Total (N)	229	231	232	216	664	117	124	208	690	588	297	1013	968	946	825	990	908
	Puuttuvia/Missing (n)	0	1	1	4	4	1	1	2	3	5	1	20	21	7	33	3	6
Naiset/ Females	Täytti yksin/Alone	97,3	92,5	81,9	70,4	90,5	88,5	83,3	86,7	88,0	81,5	95,1	76,8	80,0	83,8	82,8	86,6	87,4
	Toisen henkilön avustamana/ Somebody helped	2,7	7,5	18,1	29,6	9,5	11,5	16,7	13,3	12,0	18,5	4,9	23,2	20,0	16,2	17,2	13,4	12,6
	Yhteensä/Total (%)	100,0	100,0	100,0	100,0	100,0	100,0	100,0	100,0	100,0	100,0	100,0	100,0	100,0	100,0	100,0	100,0	100,0
	Yhteensä/Total (N)	261	239	243	203	400	158	386	481	464	545	374	980	956	927	930	952	946
	Puuttuvia/Missing (n)	0	1	1	1	1	1	0	1	2	3	0	22	14	6	6	4	3

Prosentit 5-vuotiskäryhmittäin vakioituja
Percentages by 5-year age groups standardized

ARVOISA VASTAANOTTAJA

Kansanterveyslaitos tutkii kansantautiemme syitä ja suomalaisten terveyteen vaikuttavia tekijöitä. Monet näistä tekijöistä liittyvät elintapoihin ja elinolosuhteisiin. Kansanterveyslaitos seuraa näissä asioissa tapahtuvaa kehitystä Suomessa ja tekee siksi tietyin väliajoin kyselyn n. 2400 satunnaisesti väestörekisteristä arviolle eläkeikäiselle suomalaiselle (lähde: Väestötietojärjestelmä, Väestörekisterikeskus, PI 70, 00581 Helsinki).

Kaikki tiedot käsitellään ehdottoman luottamuksellisesti ja kaikkia tuloksia esitetään ainoastaan tilastoina, joista yksityisen vastaajan tietoja ei pystytä jäljittämään. Pyydämme Teitä ystävällisesti vastaamaan tähän kyselyyn ensitilassa ja viimeistään 10 päivän kuluessa. Palauttakaa lomake oheisessa kirjekuoressa, jossa ei tarvita postimerkkiä.

Vastatkaa kysymyksiin rengastamalla Teitä koskeva vastausvaihtoehto (esimerkki 1) tai kirjoittamalla vastaus sitä varten varattuun tilaan (esimerkki 2). Lukekaa jokainen kysymys ensin kokonaisuudessaan läpi ja vastatkaa sitten ensimmäiseksi oikealta tuntuvaan vaihtoehtoon. Eräissä kysymyksissä tiedustellaan useita eri oireita, sairauksia, ym., rengastakaa silloin jokainen Teitä koskeva kohta (esimerkki 3). Tarkistakaa vielä lopuksi, että olette vastannut jokaiseen kysymykseen.

Esimerkki 1.

Siviilisäätty

- 1 naimisissa
- 2 naimaton
- 3 asumuserossa
- 4 leski

Esimerkki 2.

Kuinka monta kupillista juotte kahvia tai teetä tavallisesti päivässä?

Vastatkaa molempiin kohtiin.

kahvia _____ kupillista

teetä _____ kupillista

Esimerkki 3.

Onko Teillä viimeksi kuluneen vuoden aikana ollut seuraavia lääkärin toteamia tai hoitamia sairauksia?

	kyllä
<u>kohonnut verenpaine, verenpainetauti</u>	1
<u>sokeritauti</u>	1
<u>sydänveritulppa, sydäninfarkti</u>	1
<u>sepelvaltimotauti, angina pectoris (=rintakipua rasituksessa)</u>	1

Lisätietoja tutkimuksesta antavat tarvittaessa tutkimusapulainen Maija Ruth, puhelin (09) 4744 8646 ja tutkija Tommi Sulander, puhelin (09) 4744 8939.

Osallistuessanne tutkimukseen annatte arvokkaan avun kamppailussa kansanterveysongelmiamme voittamiseksi, suomalaisten terveyden parantamiseksi ja erilaisten palvelumuotojen kehittämiseksi. Yhteistyöstä kiittäen

Aulikki Nissinen, LKT
professori

Antti Uutela, laboratorion johtaja
dosentti

VASTAUSLOMAKE 2003

EVTK2003

1. Mikä on sukupuolenne?

- 1 mies
- 2 nainen

2. Minä vuonna olette syntyneet?

3. Mikä on tämänhetkinen siviilisäätyenne?

- 1 naimisissa tai avoliitossa
- 2 naimaton
- 3 asumuserossa tai eronnut
- 4 leski

4. Kuinka monta vuotta olette yhteensä käynyt koulua ja opiskellut päätoimisesti? Kansakoulu lasketaan mukaan.

 vuotta**5. Mikäli olitte/olette työssä kodin ulkopuolella, mikä oli/on asemanne työyhteisössä?**

- 1 työnantaja
- 2 yksityisyrittäjä
- 3 ylempi toimihenkilö
- 4 alempi toimihenkilö
- 5 työntekijä
- 6 en ole ollut töissä kodin ulkopuolella

6. Missä työssä olette toiminut eniten elämäne aikana?

- 1 maanviljelys, karjanhoito, metsätyö, maatalon emäntä
- 2 tehdas-, kaivos-, rakennus-, tai muu vastaava työ
- 3 toimistotyö, henkinen työ, palvelutyö
- 4 kotirouva, perheenäiti
- 5 muu, mikä? _____

7. Asutteko vanhainkodissa tai muussa laitoksessa?

- 1 en
- 2 kyllä

8. Millaisella alueella asutte?

- 1 kaupungissa
- 2 taajamassa
- 3 maaseudulla tai haja-asutusalueella

9. Miten asutte?

- 1 kerrostalossa
- 2 pari- tai rivitalossa
- 3 omakotitalossa

10. Kenen kanssa asutte?

- 1 yksin
- 2 kahdestaan avio/avopuolison kanssa
- 3 muiden henkilöiden ja avio/avopuolison kanssa
- 4 muiden henkilöiden kanssa

TERVEYS JA OIREET**11. Onko oma terveydentilanne nykyisin mielestänne yleensä**

- 1 hyvä
- 2 melko hyvä
- 3 keskitasoinen
- 4 melko huono
- 5 huono

12. Oletteko tuntenut itsenne jännittyneeksi, stressaantuneeksi tai kovan paineen alaiseksi viimeksi kuluneen kuukauden (30 pv) aikana?

- 1 kyllä – elämäntilanteeni on miltei sietämätön
- 2 kyllä – melkoisesti enemmän kuin ihmiset yleensä
- 3 kyllä – jonkin verran, mutta en enempää kuin ihmiset yleensä
- 4 en ollenkaan

13. Tuntuuko Teistä usein, että ette pysty täyttämään arkielämän vaatimuksia? Minulla on tällainen tunne

- 1 lähes aina
- 2 usein
- 3 silloin tällöin
- 4 harvoin
- 5 ei koskaan

14. Miten kuvailisitte elämäntapaanne verrattuna muihin samanikäisiin?

- 1 paljon kiivastahtisempi
- 2 kiivastahtisempi
- 3 samanlainen
- 4 rauhallisempi
- 5 paljon rauhallisempi

15. Onko Teillä viimeksi kuluneen vuoden (12 kk) aikana ollut seuraavia lääkärin toteamia tai hoitamia sairauksia?

	kyllä
kohonnut verenpaine, verenpainetauti	1
sokeritauti	1
sydänveritulppa, sydäninfarkti	1
sepelvaltimotauti, angina pectoris (=rintakipua rasiuksessa)	1
sydämen vajaatoimintaa	1
nivelreuma	1
muu nivelsairaus	1
selän kulumavika, muu selkäsairaus	1
pitkäaikainen keuhkoputkentulehdus, keuhkolaajentuma	1
pitkäaikainen virtsatietulehdus, munuaistulehdus	1
muut virtsaamisvaivat	1
viherkaihi	1
luiden haurastuminen (osteoporoosi)	1
masennus	1

16. Onko Teillä viimeksi kuluneen kuukauden (30 pv) aikana ollut seuraavia oireita tai vaivoja?

	kyllä
rintakipua rasiuksessa	1
nivelsärkyä	1
selkäkipua, selkäsärkyä	1
hammassärkyä	1
päänsärkyä	1
turvotusta jaloissa	1
suonikohjuja	1
ihottumaa	1
unettomuutta	1
masentuneisuutta	1
huimausta	1
ummetusta	1
närästystä	1
muita ruoansulatusvaivoja (esim. ilmavaivoja, ripulia)	1
virtsaamisvaivoja	1

17. Onko Teille kuluneen vuoden (12 kk) aikana tehty seuraavia tutkimuksia?

	kyllä
<u>mitattu verenpaine</u>	<u>1</u>
<u>mitattu veren kolesterolipitoisuus</u>	<u>1</u>
<u>tehty luuntiheyden mittausta</u>	<u>1</u>
<u>tutkittu eturauhanen</u>	<u>1</u>

18. Onko Teille viimeisen vuoden (12 kk) aikana sattunut jokin seuraavista tapaturmista, jolloin olette tarvinnut lääkärin hoitoa?

	kyllä
<u>liikennetapaturma, jossa moottoriajoneuvo oli mukana</u>	<u>1</u>
<u>muu liikennetapaturma (esim. polkupyörä)</u>	<u>1</u>
<u>työtapaturma (ei kuitenkaan työmatkalla tapahtunut)</u>	<u>1</u>
<u>kotitapaturma (kotona tai pihapiirissä)</u>	<u>1</u>
<u>urheilutapaturma (kunto- tai kilpaurheilussa)</u>	<u>1</u>
<u>muu vapaa-ajan tapaturma</u>	<u>1</u>
<u>muu tapaturma</u>	<u>1</u>

19. Oletteko viimeksi kuluneen viikon (7 pv) aikana käyttänyt mitään tabletteja, pulvereita tai muita lääkkeitä?

	kyllä
<u>verenpaineeseen</u>	<u>1</u>
<u>sydäntautiin</u>	<u>1</u>
<u>päänsärkyyn</u>	<u>1</u>
<u>muuhun särkyyn</u>	<u>1</u>
<u>rauhottavia lääkkeitä</u>	<u>1</u>
<u>masennuslääkkeitä</u>	<u>1</u>
<u>uni- tai nukahtamislääkkeitä</u>	<u>1</u>
<u>yskänlääkkeitä</u>	<u>1</u>
<u>rauta- ja vitamiinivalmisteita</u>	<u>1</u>
<u>seleenä tai muita hivenaineita</u>	<u>1</u>
<u>luontaistuotekaupasta ostettuja luontaistuotteita</u>	<u>1</u>
<u>apteekista ostettuja luontaistuotteita</u>	<u>1</u>
<u>kolesterolilääkkeitä</u>	<u>1</u>
<u>hormonilääkkeitä vaihdevuosien jälkeiseen aikaan</u>	<u>1</u>

20. Onko Teillä viimeisen vuoden aikana (12 kk) esiintynyt jonkin aikaa lähes päivittäin limaisia ysköksiä?

- 1 ei ole
- 2 kyllä alle 1 kk yhtäjaksoisesti
- 3 kyllä 1 – 2 kk yhtäjaksoisesti
- 4 kyllä 3 kk tai enemmän yhtäjaksoisesti

21. Kuinka pitkä olette?

_____ senttimetriä

22. Kuinka paljon nykyisin painatte kevyissä vaatteissa?

_____ kiloa

23. Oletteko käynyt viimeisen vuoden (12 kk) aikana hammaslääkärin vastaanotolla tai erikoishammasteknikon luona?

- 1 olen, hammaslääkärin luona
- 2 olen, erikoishammasteknikon luona
- 3 en ole käynyt

24. Kuinka paljon Teillä on omia hampaita?

- 1 ei yhtään omaa hammasta
- 2 muutamia omia hampaita
- 3 20 tai enemmän omia hampaita

25. Onko Teillä hammasproteesi (tekohampaat)?

- 1 ei ole
- 2 on alaproteesi
- 3 on yläproteesi
- 4 on ylä- ja alaproteesi

26. Käytättekö hammasproteesianne?

- 1 ei ole proteesia
- 2 käytän päivittäin
- 3 käytän harvemmin

27. Miten hyvin pystytte pureskelemaan ruokanne?

- 1 pystyn pureskelemaan kaikentyyppistä ruokaa (myös esimerkiksi jälkiuunileipää)
- 2 kovan ja sitkeän pureskelu tuottaa jonkin verran vaikeuksia
- 3 kaiken ruoan pureskelu on vaikeaa
- 4 minkään ruoan pureskelu ei onnistu

RAVINTO

28. Oletteko lääkärin määrämällä erikoisruokavaliolla?

- 1 en
 - 2 kyllä. Millä ruokavaliolla? _____
-

29. Syötekö yleensä aamupalaa?

- 1 en
- 2 kyllä

30. Syötekö useimmiten

- 1 lämpimän aterian sekä lounaalla että päivällisellä
- 2 vain yhden lämpimän aterian: lounaan (klo 10 – 15 välillä)
- 3 vain yhden lämpimän aterian: päivällisen (klo 15 – 20 välillä)
- 4 en syö lainkaan lämpimiä aterioita

31. Mitä rasvaa kotonanne käytetään enimmäkseen ruoan valmistuksessa?

- 1 kasviöljyä
- 2 juoksevaa kasviöljyvalmistetta (esim. Flora Culinesse, Juokseva Sunnuntai, Juokseva Becel, Juokseva Keiju)
- 3 kevytlevitettä, jossa noin 60 % rasvaa (esim. Vähärasvaisempi Flora, Becel, Keiju 60, Kultarypsi)
- 4 kasvistanolimargariinia (Benecol)
- 5 margariinia tai rasvalevitettä, joissa 70 % tai 80 % rasvaa (esim. Flora, Keiju)
- 6 talousmargariinia (esim. Sunnuntai, Flora)
- 7 voi-kasviöljyseosta (esim. Voimariini, Enilett)
- 8 voita
- 9 ei mitään rasvaa

32. Mitä rasvaa käytätte enimmäkseen leivällä?

- 1 en mitään
- 2 kevytlevitettä, jossa alle 65 % rasvaa (esim. Vähärasvaisempi Flora, Becel, Kevyt Becel, Keiju 60, Kevyt Keiju, Kultarypsi, Lätta, Mini Lätta)
- 3 kasvistanolimargariinia tai -levitettä (esim. Benecol, Kevyt Benecol)
- 4 kasvisterolilevitettä (Becel pro.activ)
- 5 margariinia tai rasvalevitettä, joissa 70 – 80 % rasvaa (esim. Flora, Keiju)
- 6 voi-kasvisöljyseosta (esim. Voimariini, Enilett)
- 7 voita

33. Montako leipäviipaleutta syötte tavallisesti päivittäin?

Merkitkää 0, jos ette lainkaan.

tummaa leipää (ruis-, näkkileipä ym.)

_____ viipaleutta päivässä

seka-, hiiva-, graham-, kauraleipää

_____ viipaleutta päivässä

ranskanleipää, polakkaa

_____ viipaleutta päivässä

34. Kuinka monta lasillista maitoa tai piimää (1 lasillinen on 2 dl) juotte tavallisesti päivässä? Vastatkaa molempiin kohtiin.

maitoa _____ lasillista

piimää _____ lasillista

35. Jos juotte maitoa, käytättekö tavallisesti

- 1 tilamaitoa (käsittelemätön lehmänmaito)
- 2 täysmaitoa (entinen kulutusmaito)
- 3 kevytmaitoa
- 4 ykkösmaitoa
- 5 rasvatonta maitoa
- 6 en juo maitoa

36. Kuinka monta kananmunaa (keitettynä, paistettuna) syötte tavallisesti viikossa?

_____ kananmunaa viikossa

37. Minkälaista juustoa yleensä käytätte?

- 1 rasvaisia juustoja
- 2 vähärasvaisempia juustoja (rasvaa 17 % tai vähemmän)
- 3 en käytä juustoja

38. Kuinka monta kupillista juotte kahvia ja teetä tavallisesti päivässä? Vastatkaa molempiin kohtiin.

kahvia _____ kupillista

teetä _____ kupillista

39. Miten usein olette syönyt vihanneksia tai juureksia (ei perunaa) viimeksi kuluneen viikon (7 pv) aikana sellaisenaan, raasteena tai tuoresalaattina?

- 1 en kertaakaan
- 2 1 – 2 päivänä
- 3 3 – 5 päivänä
- 4 6 – 7 päivänä

40. Miten usein olette syönyt tuoreita tai pakastettuja marjoja tai hedelmiä viimeksi kuluneen viikon (7 pv) aikana?

- 1 en kertaakaan
- 2 1 – 2 päivänä
- 3 3 – 5 päivänä
- 4 6 – 7 päivänä

41. Miten usein syötte makeaa kahvileipää (pullaa, kakkua, pikkuleipiä tms.)?

- 1 en koskaan
- 2 kerran viikossa tai harvemmin
- 3 muutaman kerran viikossa
- 4 kerran päivässä tai useammin

42. Mistä olette pääasiassa saanut tietoa ravintoon ja terveyteen liittyvistä asioista viimeisen vuoden (12 kk) aikana? Merkitkää enintään kolme vaihtoehtoa.

- 1 terveyden- ja sosiaalialan työntekijöiltä
- 2 kansalais- tai työväenopistosta (esim. kursseilta)
- 3 eläkeläisjärjestöiltä
- 4 televisiosta tai radiosta
- 5 sanoma- tai aikakauslehdistä
- 6 ystäviltä ja omaisilta
- 7 lukenut alan kirjallisuudesta
- 8 internetistä
- 9 en ole saanut mitään ravintoon ja terveyteen liittyvää tietoa

43. Oletteko viimeksi kuluneiden 12 kuukauden aikana käyttänyt mitään alkoholijuomia (olutta, viiniä tai väkeviä)?

- 1 kyllä
- 2 en

44. Kuinka usein käytätte alkoholia?

- 1 en lainkaan
- 2 harvemmin kuin kerran kuukaudessa
- 3 noin 1 – 2 kertaa kuukaudessa
- 4 en joka päivä, mutta vähintään kerran viikossa
- 5 joka päivä

- 45. Montako lasillista** (tavallista ravintola-annosta) **tai pullollista olette juonut edellisen viikon** (edelliset 7 pv) **aikana seuraavia:**
(Ellette ole juonut yhtään, merkitkää 0).

olutta (IV A tai III) _____ pullollista
väkevää alkoholia _____ ravintola-annosta
viiniä tai vastaavaa _____ lasillista
(alkoholipitoisuus yli 5 %)
alkoholipitoista siideriä tai kevytviiniä _____ lasillista
(alkoholipitoisuus noin 5 %)

- 46. Oletteko viimeksi kuluneen vuoden (12 kk) aikana muuttanut tottumuksianne terveydellisten näkökohtien perusteella?**

kyllä

<u>vähentänyt rasvan määrää</u>	<u>1</u>
<u>muuttanut rasvan laatua</u>	<u>1</u>
<u>lisännyt kasvisten käyttöä</u>	<u>1</u>
<u>vähentänyt sokerin käyttöä</u>	<u>1</u>
<u>vähentänyt suolan käyttöä</u>	<u>1</u>
<u>lopettanut tupakoinnin</u>	<u>1</u>
<u>vähentänyt alkoholin käyttöä</u>	<u>1</u>
<u>lisännyt liikuntaa</u>	<u>1</u>
<u>lahduttanut</u>	<u>1</u>

TUPAKOINTI

- 47. Oletteko tupakoinut koskaan elämäne aikana?**

1 en (siirtykää kysymykseen **53**)
2 kyllä (jatkakaa kysymyksestä **48**)

- 48. Oletteko tupakoinut elämäne aikana vähintään 100 kertaa** (savukkeita, sikareita tai piippua)?

1 en (siirtykää kysymykseen **53**)
2 kyllä (siirtykää kysymykseen **49**)

- 49. Oletteko koskaan tupakoinut päivittäin ainakin yhden vuoden ajan?**
Kuinka monta vuotta yhteensä?

1 en ole koskaan tupakoinut päivittäin
2 olen tupakoinut päivittäin yhteensä _____ vuotta

50. Tupakoitko nykyisin (savukkeita, sikareita tai piippua)?

- 1 kyllä, päivittäin
- 2 satunnaisesti
- 3 en lainkaan

51. Milloin olette tupakoinut viimeksi? Jos tupakoitte jatkuvasti, merkitkää vaihtoehto 1.

- 1 eilen tai tänään
- 2 2 pv – 1 kk sitten
- 3 1 kk – puoli vuotta sitten
- 4 puoli vuotta – vuosi sitten
- 5 vuosi – 5 vuotta sitten (siirtykää kysymykseen **53**)
- 6 5 – 10 vuotta sitten (siirtykää kysymykseen **53**)
- 7 yli 10 vuotta sitten (siirtykää kysymykseen **53**)

52. Miten paljon poltatte tai poltitte ennen lakkoa keskimäärin päivässä? Vastatkaa joka kohtaan.

tehdasvalmisteisia savukkeita _____ kpl päivässä

itsekäärityjä savukkeita _____ kpl päivässä

piippua _____ piipullista päivässä

sikareita _____ kpl päivässä

LIIKUNTA

53. Kuinka usein kävelette ulkona vähintään puoli tuntia?

- 1 päivittäin
- 2 4 – 6 kertaa viikossa
- 3 2 – 3 kertaa viikossa
- 4 kerran viikossa
- 5 2 – 3 kertaa kuukaudessa
- 6 muutaman kerran vuodessa tai harvemmin
- 7 en voi sairauden tai vamman vuoksi lainkaan kävellä

54. Kuinka usein harrastatte muuta liikuntaa kuin kävelyä vähintään puoli tuntia (esimerkiksi hiihtoa, pyöräilyä, uintia, voimistelua, liikuntapelejä, tanssia)?

- 1 päivittäin
- 2 4 – 6 kertaa viikossa
- 3 2 – 3 kertaa viikossa
- 4 kerran viikossa
- 5 2 – 3 kertaa kuukaudessa
- 6 muutaman kerran vuodessa tai harvemmin
- 7 en voi sairauden tai vamman vuoksi harrastaa liikuntaa

55. Käytättekö kypärää pyöräillessänne?

- 1 yleensä aina
- 2 joskus
- 3 en koskaan
- 4 en pyöräile koskaan

56. Käytättekö heijastinta liikkeussanne ulkona?

- 1 yleensä aina
- 2 joskus
- 3 en koskaan

57. Onko terveydenhuoltohenkilökunta (esim. lääkäri, terveydenhoitaja) viimeksi kuluneen vuoden (12 kk) aikana kehottanut Teitä:

kyllä

<u>vähentämään rasvan määrää</u>	1
<u>muuttamaan rasvan laatua</u>	1
<u>lisäämään kasvisten käyttöä</u>	1
<u>vähentämään sokerin käyttöä</u>	1
<u>vähentämään suolan käyttöä</u>	1
<u>lopettamaan tupakoinnin</u>	1
<u>vähentämään alkoholin käyttöä</u>	1
<u>lisäämään liikuntaa</u>	1
<u>laihduuttamaan</u>	1

TOIMINTAKYKY JA PALVELUJEN KÄYTTÖ**58. Onko näköenne kyllin hyvä tavallisen sanomalehtitekstin lukemiseen?**
(silmälasien kanssa tai ilman)

- 1 en pysty lukemaan lainkaan
- 2 pystyn lukemaan, mutta lukeminen tuottaa jonkin verran vaikeuksia
- 3 pystyn lukemaan vaikeuksitta

59. Pystyttekö vaikeuksitta kuulemaan, mitä usean henkilön välisessä keskustelussa sanotaan? (kuulokojeen kanssa tai ilman)

- 1 en pysty
- 2 pystyn, mutta kuulemisessa on vaikeuksia
- 3 pystyn kuulemaan vaikeuksitta

60. Miten selviätte hyvää muistia ja henkistä ponnistelua edellyttävistä tehtävistä?

- 1 hyvin
- 2 melko hyvin
- 3 kohtalaisesti
- 4 melko huonosti
- 5 huonosti

61. Iäkkäillä henkilöillä saattaa olla vaikeuksia seuraavien toimintojen suorittamisessa. Kykenettekö Te selviytymään seuraavista toiminnoista? Selviättekö niistä yksin vai tarvitsetteko toisen henkilön apua?

	en kykene edes autettuna	kyllä, jos joku auttaa	kyllä, yksin mutta se on hankalaa	kyllä, yksin ilman vaikeuksia
kykenettekö kulkemaan portaita	1	2	3	4
kykenettekö asioimaan kodin ulkopuolella	1	2	3	4
kykenettekö käyttämään pankkiautomaattia	1	2	3	4
kykenettekö liikkumaan ulkona	1	2	3	4
kykenettekö kantamaan painavia tavaroita, esim. 5 kg:n ostoskassia sata metriä	1	2	3	4
kykenettekö valmistamaan ruokaa	1	2	3	4
kykenettekö syömään itse	1	2	3	4
kykenettekö peseytymään ja kylpemään	1	2	3	4
kykenettekö pukeutumaan ja riisuuntumaan itse	1	2	3	4
kykenettekö pääsemään vuoteeseen ja vuoteesta	1	2	3	4
kykenettekö käyttämään WC:a tms	1	2	3	4
kykenettekö leikkaamaan varpaankyntenne	1	2	3	4
kykenettekö tekemään kevyitä kotitöitä (pesemään astioita, lakaisemaan lattioita)	1	2	3	4
kykenettekö tekemään raskaita kotitöitä (pesemään ikkunoita ja lattioita, yleistä kodin siivousta)	1	2	3	4

62. Onko Teillä käytössänne joitakin seuraavista apuvälineistä arkipäivän toimienne helpottamiseksi tai turvallisuuden lisäämiseksi. Voitte rengastaa useitakin vaihtoehtoja.

Onko Teillä käytössänne

	kyllä
<u>kuulolaite</u>	1
<u>kävelykeppi</u>	1
<u>kyynär- tai kainalosauvat</u>	1
<u>kävelyteline (rollaattori) sisäkäytössä</u>	1
<u>kävelyteline (rollaattori) ulkokäytössä</u>	1
<u>turvapuhelin</u>	1
<u>lääkedosetti (lääkkeiden annostelurasia)</u>	1
<u>turvahousut lonkkamurtumien ehkäisemiseksi</u>	1
<u>kenkien liukeste</u>	1
<u>kävelykepin liukeste</u>	1
<u>muu, mikä:</u>	1
<u>ei mitään edellisen kaltaisia apuvälineitä</u>	1

63. Entä onko teillä käytössänne:

	kyllä
<u>puhelin</u>	1
<u>matkapuhelin</u>	1
<u>tietokone (internet)</u>	1

64. Oletteko parantanut omaan asumiseenne liittyvää turvallisuutta tai selviytymistä joillakin seuraavista toimita?

- 1 asuntoa on kunnostettu tarkoituksenmukaisemmaksi ikääntyvän asumiseen sopivaksi (esim. uusittu wc- ja pesutiloja, uusittu keittiökalusteita, muutettu lämmitysjärjestelmää)
- 2 olen muuttanut ikääntyvälle paremmin soveltuvaan asuntoon (esim. lähemmäs palveluja, pienempään asuntoon, hissillä varustettuun taloon, yhdessä tasossa sijaitsevaan asuntoon)
- 3 olen muuttanut palveluasuntoon
- 4 joku on muuttanut luokseni asumaan tai olen muuttanut jonkun luokse asumaan
- 5 muuten, miten _____
- 6 en ole tehnyt muutoksia asumisessani

65. Saatteko apua niihin kotitöihin, joita ette itse pysty tekemään?

- 1 ei
- 2 kyllä

66. Käytättekö seuraavia kotipalveluja?

- 1 peruspalvelu (esim. siivous, hoito kotona, kaupassakäyntiapu)
- 2 ateriapalvelu
- 3 kuljetuspalvelu
- 4 kylvetysapu
- 5 en käytä edellä mainittuja kotipalveluja

67. Tarvitsetteko enemmän kotipalveluja?

- 1 kyllä
- 2 en

68. Mikäli tarvitsette enemmän kotipalveluja, niin mitä seuraavista?

- 1 peruspalvelu (esim. siivous, hoito kotona, kaupassakäyntiapu)
- 2 ateriapalvelu
- 3 kuljetuspalvelu
- 4 kylvetysapu
- 5 joku muu palvelu, mikä _____
- 6 en tarvitse nykyistä enempää kotipalveluja

69. Mitä seuraavista asioista katsotte kuuluvan harrastukseenne kodin ulkopuolella?

kyllä

vierailut kotiseudulla ystävien, tuttavien tai sukulaisten luona _____	1
matkustaminen (turistina)	1
urheilutapahtumat (katselijana tai osanottajana)	1
tanssi	1
kerho- tai järjestötoiminta _____	1
seurakunnan toiminta	1
käynnit teatterissa, elokuvissa, konserteissa	1
pelit (shakki, korttipelit, pallopelit ym.)	1
kalastus tai metsästys _____	1
mökkielämä, retkeily _____	1
opiskelu	1
kodinhoito, lastenhoito	1
pienimuotoiset työtehtävät, talkootyö _____	1
ei mitään	1
muuta, mitä: _____	1

MUITA KYSYMYKSIÄ

70. Aiheuttavatko seuraavat asiat Teille turvattomuutta? Ympyröikää kaikki Teille turvattomuutta aiheuttavat asiat.

	kyllä
<u>yksin asuminen</u>	1
<u>asuminen syrjässä muista</u>	1
<u>läheisen vakava sairaus</u>	1
<u>läheisen kuolema</u>	1
<u>oman kuoleman pelko</u>	1
<u>läheisen ihmisen väkivaltaisuus</u>	1
<u>väkivaltarikollisuus (esim. katuväkivalta)</u>	1
<u>vammautuminen</u>	1
<u>laitoshoitoon joutuminen</u>	1
<u>vaikeudet saada apua ja päästä hoitoon tarvittaessa</u>	1
<u>joutuminen riippuvaiseksi toisten avusta</u>	1
<u>unohdetuksi tai hyljättyksi tuleminen</u>	1
<u>muistin heikkeneminen</u>	1
<u>henkisen tasapainon järkkäminen</u>	1
<u>eläketulojen niukkuus</u>	1
<u>hoivapalvelujen korkea hinta</u>	1
<u>hoivapalvelujen korkea laatu</u>	1
<u>muu, mikä? _____</u>	1

Seuraavaksi esitämme eräitä kysymyksiä ja väittämiä. Ympäröikää se vastausvaihtoehto, joka on Teidän mielestänne sopivin.

71. Kuinka tyytyväinen olette siihen, mitä olette saavuttanut elämässänne?

- 1 erittäin tyytyväinen
- 2 tyytyväinen
- 3 jokseenkin tyytyväinen
- 4 tyytymätön
- 5 erittäin tyytymätön

72. Tulevaisuus tuntuu minusta toivottamalta, enkä jaksakaan uskoa, että asiat muuttuisivat parempaan päin.

- 1 ehdottomasti samaa mieltä
- 2 jokseenkin samaa mieltä
- 3 vaikea sanoa
- 4 hiukan eri mieltä
- 5 ehdottomasti eri mieltä

73. Minusta tuntuu, ettei minulla ole yhtään kunnan ystävää

- 1 ehdottomasti samaa mieltä
- 2 jokseenkin samaa mieltä
- 3 vaikea sanoa
- 4 hiukan eri mieltä
- 5 ehdottomasti eri mieltä

74. Kohonnutta verenpainetta ei kannata hoitaa, ellei siitä ole vaivaa

- 1 ehdottomasti samaa mieltä
- 2 jokseenkin samaa mieltä
- 3 vaikea sanoa
- 4 hiukan eri mieltä
- 5 ehdottomasti eri mieltä

75. Tupakoinnin lopettaminen kannattaa aina

- 1 ehdottomasti samaa mieltä
- 2 jokseenkin samaa mieltä
- 3 vaikea sanoa
- 4 hiukan eri mieltä
- 5 ehdottomasti eri mieltä

76. Ruokavalion muutos eläkeiässä ei enää kannata

- 1 ehdottomasti samaa mieltä
- 2 jokseenkin samaa mieltä
- 3 vaikea sanoa
- 4 hiukan eri mieltä
- 5 ehdottomasti eri mieltä

77. Liikunnan harrastaminen kannattaa aina

- 1 ehdottomasti samaa mieltä
- 2 jokseenkin samaa mieltä
- 3 vaikea sanoa
- 4 hiukan eri mieltä
- 5 ehdottomasti eri mieltä

78. Täytittekö lomakkeen yksin vai auttoiko Teitä siinä joku muu?

- 1 täytin yksin
- 2 minua auttoi toinen henkilö. Kuka? _____

**Pyydämme Teitä vielä ystävällisesti tarkistamaan,
että olette vastannut jokaiseen kysymykseen.**

KIITOS