

Satu Helakorpi • Antti Uutela • Ritva Prättälä • Pekka Puska

SUOMALAISEN AIKUISVÄESTÖN TERVEYSKÄYTTÄYTYMINEN JA TERVEYS, KEVÄT 2000

Health Behaviour and Health among Finnish Adult Population, Spring 2000





Kansanterveyslaitos
Folkhälsainstitutet
National Public Health Institute

Kansanterveyslaitoksen julkaisuja
Publications of the National Public Health Institute

B8/2000

Satu Helakorpi, Antti Uutela, Ritva Prättälä, Pekka Puska

SUOMALAISEN AIKUISVÄESTÖN
TERVEYSKÄYTTÄYTYMINEN JA TERVEYS,
KEVÄT 2000

Health Behaviour and Health among Finnish Adult Population, Spring 2000

Kansanterveyslaitos
Epidemiologian ja terveyden edistämisen osasto
Terveyden edistämisen tutkimusyksikkö

KTL-National Public Health Institute, Finland
Department of Epidemiology and Health Promotion
Health Promotion Research Unit

Helsinki, 2000

Kansanterveyslaitoksen Epidemiologian ja terveyden edistämisen osastolla (ETEO) tehdään kroonisten kansantautien, niihin liittyvien elintapojen sekä tautien ehkäisyn ja väestön terveyden edistämisen tutkimus- ja asiantuntijatyötä.

Tässä julkaisussa esitellään Kansanterveyslaitoksen tekemän suomalaisen aikuisväestön terveystietoisuuden (AVTK) seurannan tuloksia keväältä 2000. Seuranta on toteutettu Sosiaali- ja terveysministeriön tuella. Vastaava raportti on julkaistu vuosittain alkaen vuodesta 1978.

Raportissa olevat tiedot muodostavat yhtäläisesti kerätyn koko maan aikuisväestöä kuvaavan aikasarjan, jonka luvut ovat keskenään vertailukelpoisia. Raportti on laadittu terveyden edistämisen tutkimusyksikössä (TETY), jonka tehtävä on mm. seurata aikuisväestön terveystietoisuutta ja sen muutoksia sekä arvioida valtakunnallisia terveystietoisuuden- ja terveydenedistämishankkeita.

Terveyden edistämisen tutkimusyksikön henkilökunta 2000:

Antti Uutela, VTT, dos., laboratorionjohtaja, yksikön päällikkö
Susanna Riihinen, tradenomi (HSO), toimistos sihteeri/
Viktoria Ahola, KTM, toimistos sihteeri
Pilvikki Absetz, PsM, tutkija
Meri Anttolainen, MMM, tutkija
Arja R.Aro, FT, MSc, dos., erikoistutkija
Mari-Anna Berg, VTT, YTM, erikoistutkija
Anu Hakonen, VTM, tutkija
Heikki Heinonen, VTM, tutkija
Satu Helakorpi, VTM, tutkija
Ville Helasoja, VTM, tutkija
Katriina Koski, TtM, apulaistutkija
Mikko Laaksonen, VTM, tutkija
Olli Nummela, VTM, tutkija
Juha Nyman, THM, tutkija
Ritva Prättälä, ETT, dos., erikoistutkija
Marjo Pyykönen, yo-merkonomi, sihteeri
Maija Ruth, tutkimusapulainen
Patrick Sandström, LK, tutkija
Tommi Sulander, YTM, tutkija
Eeva Riitta Vartiainen, ekonomi, MBA, erikoistutkija

Copyright National Public Health Institute

Kannen kuva – cover graphic Irene Manninen-Mäkelä

Julkaisija - Utgivare - Publisher

Kansanterveyslaitos (KTL)
Mannerheimintie 166
00300 Helsinki
Puh. vaihde (09) 4744 1, telefax (09) 4744 8408

Folkhälsoinstitutet
Mannerheimvägen 166
00300 Helsingfors
Tel. växel (09) 4744 1, telefax (09) 4744 8408

National Public Health Institute
Mannerheimintie 166
FIN-00300 Helsinki, Finland
Telephone +358 9 4744 1, telefax +358 9 4744 8408

ISSN 0359-3576
ISBN 951-740-186-8
ISBN 951-740-187-6 (PDF Version)

SUMMARY

The National Public Health Institute (KTL) has been monitoring health behaviour in Finland since 1978 using annual postal surveys. This report presents results from the Health Behaviour Survey among the Finnish Adult Population in the Spring 2000. Like the preceding surveys also this one was financially supported by the Ministry of Social Affairs and Health. The research has been conducted at the Health Promotion Research Unit of the Department of Epidemiology and Health Promotion.

The primary purpose of the monitoring is to obtain information on health behaviours such as smoking and changes in it. Another important target is dietary habits. The questionnaire also deals with such topics as consumption of alcohol, physical exercise, dental hygiene, subjective state of health and the use of health services, and involves a number of change process variables and background factors that characterise the respondents. Tables on various health behaviours form a substantial part of this report. English translation is given for the table texts.

For this survey a random sample population of Finnish adults in the 15 to 64 age group was selected from the National Population Register. The sample size was 5000. A questionnaire (either in Finnish or in Swedish) was mailed to the sample in April; three reminders were used. The response rate in 2000 was 70 %. The proportions of respondents in each age group by sex and by study year from 1978 to 2000 are presented in Table 1. The main questions of interest were kept unchanged to ensure comparability between the years studied.

The forms of health behaviour related to major chronic diseases have principally evolved along the same lines as in earlier studies. This report focuses on illustrating, both verbally and visually, main lifestyles in Finland and trends in these lifestyles. Socio-economic differences have also been presented.

In 2000, men's daily smoking slightly decreased, whereas women's daily smoking remained at the same level as in previous years. Food habits changed somewhat for the better: the use of high fat milk, fat cheese and butter continued to decline, while the use of vegetable oil in cooking and the consumption of vegetables were still on the rise, whereas the use of bread decreased.

The consumption of alcohol has increased quite steadily in Finland while the share of non-drinkers has decreased. Leisure time physical activity has been rising since the early 1980s to this day. Following a levelling off in recent years, leisure time physical activity in 2000 was on a slight rise again. Travel to and from work as a means of physical exercise took a downward turn in the wake of the recession years.

Overweight in both males and females has increased since the late 1970s to the present day. This increase ceased in the mid-1990s, however, and relative weights of both men and women have remained on the higher level.

The differences between educational groups remain unchanged mostly to the disadvantage of the two lower educational groups. Smoking is more common in the mid and especially in the low educational group. Eating habits based on nutritional recommendations have become more common in all educational groups, but slight differences between groups still prevail, so that those with a higher educational level have healthier eating habits. In the consumption of alcohol the picture is reversed. Reporting high alcohol consumption is more common among those with the highest level of education. Males in the group with the highest level of education are more active in leisure time physical exercise than those in the other groups. In the case of females, no differences were recorded in leisure time activity habits between the groups.

1 JOHDANTO

Terveyden edistämässä ja tärkeimpien kroonisten kansantautien ehkäisyssä ovat sellaiset elintavat kuin tupakointi ja ruokatottumukset (mm. ravintorasvojen määrä ja laatu sekä kasvisten käytön useus) keskeisessä asemassa. Myös alkoholin kulutus, liikunta, hampaidenhoitotottumukset ja liikenneturvallisuus ovat tärkeitä kansanterveyden lähtökohtia terveystalveluiden ja lääkkeiden käytön ohella.

Tässä raportissa tarkastellaan aikuisväestön terveystalveltyymisseurannan (AVTK) kevään 2000 tietojen perusteella mm. mainittujen terveyteen vaikuttavien tekijöiden esiintymistä ja muuttumista suomalaisilla aikuisilla. AVTK:n keskeisenä tavoitteena on toisaalta seurata terveystalveltyymisen pitkän aikavälin muutoksia, toisaalta auttaa arvioimaan ajankohtaisten tapahtumien ja terveystalveltyymisten toimenpiteiden vaikutuksia. Raportin tekstiosuudessa huomio kiinnitetään tupakointiin, ruokatottumuksiin, alkoholin käyttöön, liikunnan harrastamiseen ja ylipainoon sekä terveyteen ja terveystalveltyymisen käyttöön.

Jo pitkään on todettu, etteivät terveystalveltyymisen tai sairaudet jakaudu tasaisesti väestössä. Mm. ikä, sukupuoli, siviilisääty, koulutus, ammatti tai asuinalue voivat liittyä eroihin terveydentilassa ja terveystalveltyymisessä. Väestöryhmittäisten erojen tunteminen on menestyksellisen terveyden edistämistyön edellytys. Tästä syystä raportissa tarkastellaan terveystalveltyymistä myös koulutusryhmittäin.

2 AINEISTON KERUU

2.1 Otos ja kyselyn toteutus

Vuoden 2000 tutkimusaineiston keräämiseksi poimittiin edellisten vuosien tapaan väestön keskusrekisteristä valtakunnallisesti edustava 5000 henkilön satunnaisotos. Perusväestön muodostivat vuosina 1936-1985 syntyneet suomalaiset.

Kysely on pääpiirteissään pyritty säilyttämään vertailukelpoisena vuodesta toiseen. Joitakin osioita on uudistettu, mm. siitä syystä että ne vastaisivat tarjolla olevia tuotevaihtoehtoja. Suomenkielinen lomake on tämän julkaisun liitteenä.

Tutkimukseen valituille postitettiin suomen- tai ruotsinkielinen lomake 5. päivänä huhtikuuta 2000. Vastaamatta jättäneille lähetettiin noin kuukauden välein kolme uusintakyselyä: ensimmäinen toukokuussa, toinen ja kolmas kesäkuussa.

2.2 Vastausaktiivisuus

Kyselyn saaneista kaikkiaan 3468 (70 %) palautti lomakkeen hyväksyttävästi täytettynä heinäkuun loppuun mennessä. Vastanneiden osuudet on esitetty taulukossa 1 sukupuolittain ja 10-vuotiskäryhmittäin. Vuonna 2000 kyselyyn vastasi 64 % miehistä ja 75 % naisista. Miehillä alhaisin vastausprosentti (56 %) oli 25-34-vuotiailla, ja korkein (74%) 55-64-vuotiailla. Naisten vastausosuudet vaihtelivat 71 %:n ja 81 %:n välillä.

Taulukko 1. Vastausaktiivisuus (%) aikuisväestön terveystutkimuksissa vuosina 1978-2000.

Table 1. Response rate (%) in health behaviour surveys among Finnish adult population in 1978-2000.

Ikäryhmä/ Age group/ Vuosi/Year	Miehet/Men					Yht./ Total	Naiset/Women					Yht./ Total	Yht./ Total
	15-24	25-34	35-44	45-54	55-64		15-24	25-34	35-44	45-54	55-64		
1978-79	85	81	84	83	85	83	89	86	83	86	85	86	84
1980-82	78	77	74	80	80	77	86	82	81	82	81	82	80
1983-85	67	69	69	73	74	70	78	76	76	79	80	78	75
1986-88	76	73	75	79	81	76	85	83	83	85	85	84	80
1989-91	72	68	70	78	79	73	81	79	78	83	84	81	77
1992-93	67	61	64	69	75	67	81	74	75	77	82	77	72
1994-95	67	61	63	68	76	66	80	74	75	75	81	77	72
1996	64	63	62	68	76	66	83	73	77	78	82	78	72
1997	58	60	62	67	77	64	79	73	76	76	79	76	70
1998	61	60	61	69	80	66	75	76	71	74	82	75	70
1999	61	51	59	61	73	60	77	75	72	74	79	75	68
2000	57	56	63	68	74	64	76	75	71	75	81	75	70

Vastausaktiivisuus vaihteli alueittain 68 %:n ja 72 %:n välillä (Taulukko 2). Raportissa on käytetty maakuntiin perustuvaa aluejakoa, joka käsittää Uudenmaan, Länsi-Suomen, Keski-Suomen, Kaakkois-Suomen, Itä-Suomen ja Pohjois-Suomen (aluejaon täsmällinen määrittely, ks. liite 1).

Taulukko 2. Vastanneiden osuudet alueittain (%).

Table 2. Response rate by region (%).

Asuinalue/ Living area	Uusimaa/ Region of Uusimaa	Länsi-Suomi/ Western Finland	Keski-Suomi/ Mid-Finland	Kaakkois- Suomi/ South-eastern Finland	Itä-Suomi/ Eastern Finland	Pohjois- Suomi/ Northern Finland
Miehet/Men(%)	62	64	65	65	63	62
Naiset/Women(%)	73	75	78	76	70	78
Yht./Tot. (%)	68	70	72	71	62	70

Asuinpaikan kaupunkimaisuuden mukaan tarkasteltuna matalin vastausprosentti oli pääkaupunkiseudun miehillä, joiden 15-29-vuotiaiden ikäryhmässä vastasi 54 %. Naisten vastausaktiivisuudessa ei ollut yhtä selviä eroja iän ja kaupunkimaisuuden mukaan luokiteltaessa (Taulukko 3).

Taulukko 3. Vastausaktiivisuus (%) aikuisväestön terveystutkimuksessa vuonna 2000 asuinpaikan mukaan sukupuolittain ja ikäryhmittäin.

Table 3. Response rate (%) in the health behaviour survey among Finnish adult population in 2000 by type of residence area, gender and age group.

Ikäryhmä/ Age group	Pääkaupunkiseutu/ Helsinki Metropolitan area				Muut kaupungit/ Other cities				Muut kunnat/ Rural areas				
	15-29	30-49	50-64	Yht./ Total	15-29	30-49	50-64	Yht./ Total	15-29	30-49	50-64	Yht./ Total	Yht./ Total
Miehet/ Men (%)	54	60	75	62	58	61	70	63	58	66	73	66	64
Naiset/ Women (%)	70	72	76	72	76	71	81	75	77	76	79	77	75
Yht./Tot. (%)	62	66	76	68	67	66	76	69	67	71	76	72	70

3 ELINTAPOJEN KEHITYS

3.1 Tupakointi

Tupakoinnin yleisyys

Vuonna 2000 tupakoi päivittäin aikuisista miehistä 27,3 % ja naisista 20,3 %. Vuonna 1999 vastaavat luvut olivat 27,0 % (miehet) ja 20,1 % (naiset). Vuonna 2000 nuorista miehistä (15-24-vuotiaat) 22,0 % ilmoitti tupakoivansa päivittäin ja 10,4 % tupakoi satunnaisesti. Nuorista naisista 22,0 % tupakoi päivittäin ja 16,8 % satunnaisesti (Kuvio 1, tupakointi-indeksin kuvaus liitteessä 2). Miesten tupakointi on 1980-luvun puolivälistä alkaen vähentynyt, naisten pysynyt entisellä tasolla. Tästä syystä naisten ja miesten tupakoinnin välinen ero on kaventunut, eniten nuorimmassa ikäryhmässä. Kuviossa 2 on esitetty 10-vuotisikäryhmittäin vuoden 2000 päivittäin tupakoivien, satunnaisesti tupakoivien, lopettaneiden sekä tupakoimattomien osuudet. Kuvioista erottuu satunnaistupakoinnin yleisyys nuoremmissa ikäryhmissä.

Päivittäisten tupakointikertojen määrä on vähentynyt viime vuosina (Taulukko 41). Päivittäin tupakoivista 97 % kertoi polttavansa savukkeita. Savukkeiden käyttäjistä 77 % ilmoitti polttavansa tehdasvalmisteisia, 17 % itsekäärityjä ja 6 % kummankin tyyppisiä savukkeita. Miehet käyttävät itsekäärityjä savukkeita yleisemmin kuin naiset.

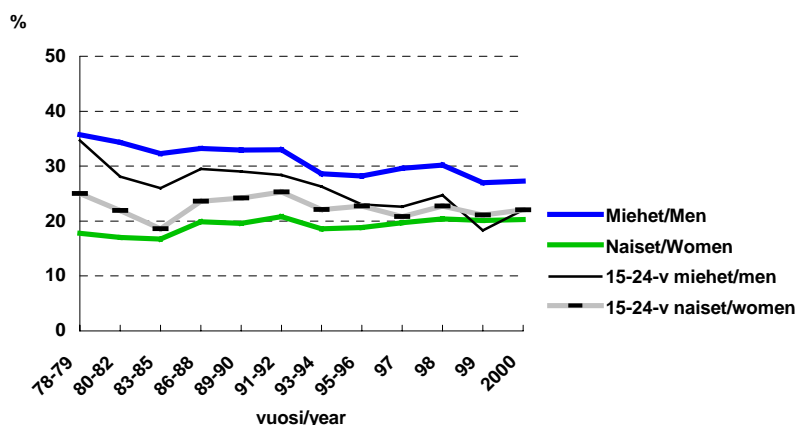

Kuvio 1. Päivittäin tupakoivien 15-64-vuotiaiden sekä 15-24-vuotiaiden osuudet vuosina 1978-2000 (%).
Figure 1. Proportion of daily smokers among 15-64 year old and among 15-24 year old in 1978-2000 (%).

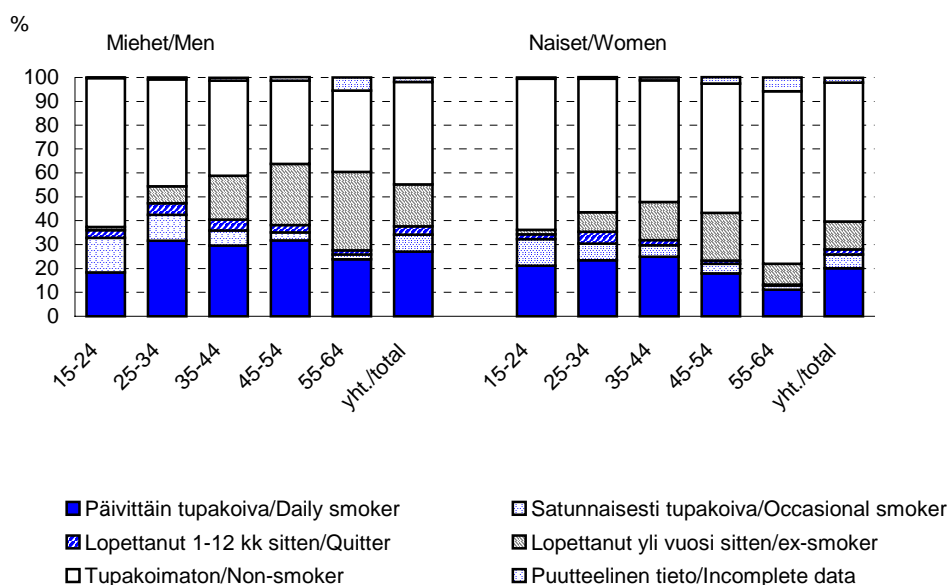

Kuvio 2. Päivittäin tupakoivien, satunnaisesti tupakoivien, lopettaneiden sekä tupakoimattomien osuudet (%) 10-vuotiskäryhmittäin ja sukupuolittain vuonna 2000.
Figure 2. Proportion (%) of daily smokers, occasional smokers, quitters and non-smokers by 10-year age group .

Lopettamisyrittökset sekä niihin liittyvät tekijät

Päivittäin tupakoivista 78 % oli huolissaan tupakoinnin vaikutuksesta omaan terveyteensä (Taulukko 55). Miehistä 59 % ja naisista 58 % naisista ilmaisi halunsa lopettaa tupakoinnin. Kuitenkin vain 29 % päivittäin tupakoivista arveli onnistuvansa, jos yrittäisi lopettaa. Miehistä 20 % ja naisista 25 % kertoi yrittäneensä vakavasti lopettaa tupakoinnin (ts. olleensa tupakoimatta vähintään vuorokauden) viimeksi kuluneen puolen vuoden aikana (Kuvio 3).

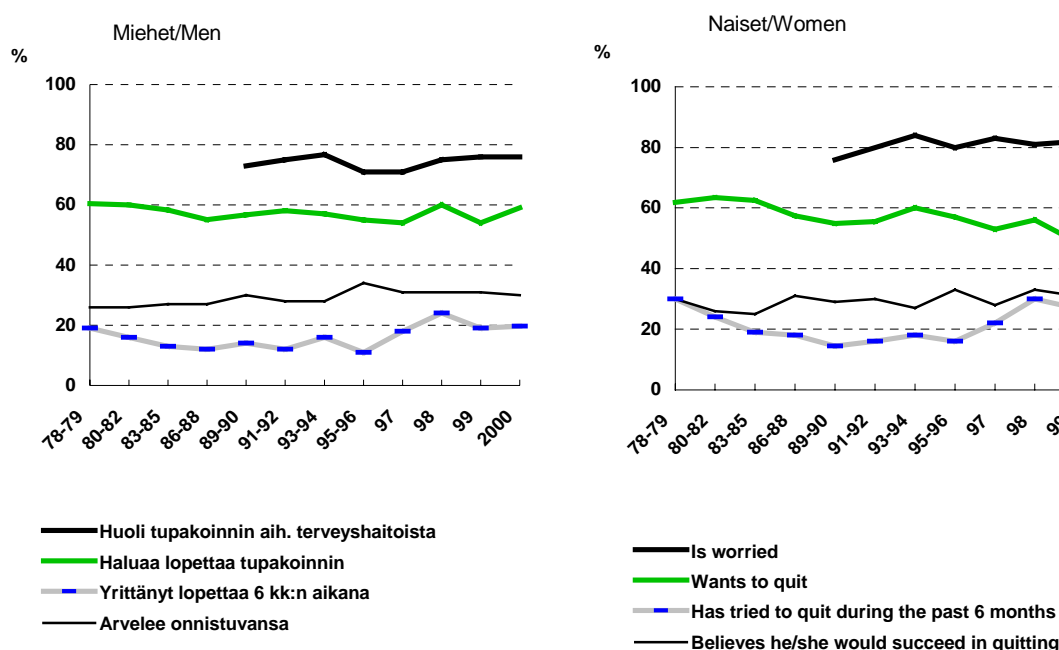

Kuvio 3. Tupakoinnin terveyshaitoista huolestuneiden, lopettaa haluavien ja lopettamista viimeisen puolen vuoden aikana yrittäneiden sekä niiden osuus, jotka arvelevat onnistuvansa lopettamisyrittöksessä 1978-2000 .
Figure 3. Proportion of those who concerned about damage to health of smoking, who want to give up smoking, who have attempted to give up smoking during the last 6 months and those who believe they would succeed in quitting in 1978-2000 (%).

Altistuminen tupakansavulle työpaikalla

Vuonna 2000 muista kuin päivittäin tupakoivista miehistä 8 % ja naisista 5 % työskenteli tupakansavuisissa työtiloissa vähintään tunnin. Vastaavat osuudet olivat vuonna 1999 8 % ja 3%. Työssä käyvistä päivittäin tupakoivista miehistä 32 % ja naisista 13 % ilmoitti oleskelevansa tupakansavuisissa työtiloissa vähintään tunnin päivittäin. Vuonna 1999 vastaavat osuudet olivat 37 % ja 17 % (Kuvio 4). Suomalaisten altistuminen tupakansavulle työpaikoilla on pysytellyt olennaisesti entistä matalammalla tasolla vuoden 1995 tupakkalain jälkeen.

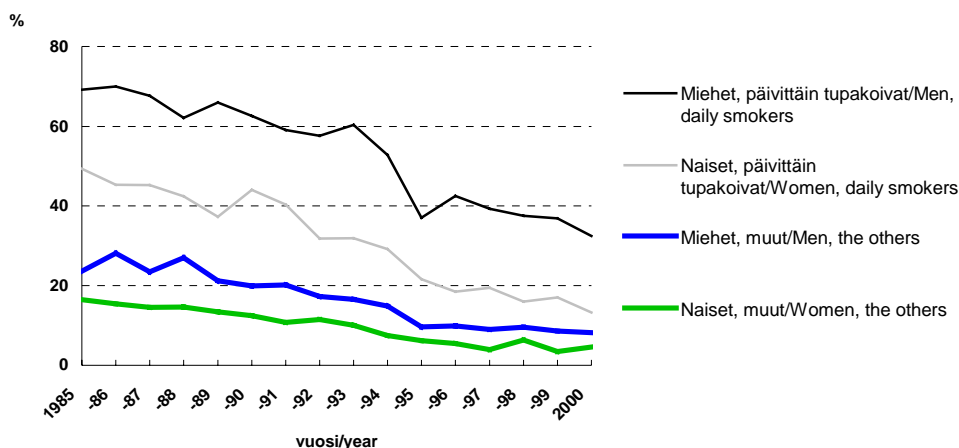

Kuvio 4. Kodin ulkopuolella työskentelevien altistuminen tupakansavulle päivittäin työpaikalla vähintään tunnin ajan sukupuolittain vuosina 1985-2000.

Figure 4. Daily exposure to cigarette smoke at work for at least one hour among those who work outside home by sex in 1985-2000.

Vuoden 1995 tupakkalain seuraukset työpaikoilla

Kodin ulkopuolella työskentelevistä 36 % ilmaisi, ettei heidän työpaikallaan tupakoi kukaan. Vastaava osuus vuonna 1999 oli 35 %. Vastanneista miehistä ja naisista 50 % kertoi, että tupakointi oli sallittu vain erityisessä tupakkahuoneessa. Noin 7 % vastaajista ilmoitti, että tupakointi oli sallittu työpaikalla myös muualla sisätiloissa kuin erityisessä tupakkahuoneessa tai yksittäisissä työhuoneissa. (Taulukko 32, Kuvio 5.) Kodin ulkopuolella työskentelevistä 92 % ilmoitti olevansa tyytyväisiä työpaikkansa tupakointijärjestelyihin (Taulukko 33).

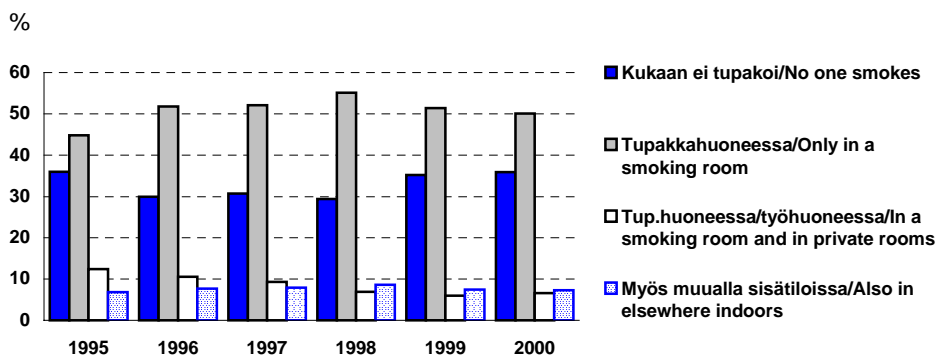

Kuvio 5. Kodin ulkopuolella työskentelevien ilmoitus, miten tupakointi järjestetty työpaikalla.

Figure 5. Information on the smoking arrangements in work place given by those working outside home.

Altistuminen tupakansavulle kotona

Vastaajista 73 % kertoi, että kukaan ei tupakoi kotona (Taulukko 29). Tupakoimattomista 90% kertoi, ettei kukaan tupakoi kotona. Vastaava osuus päivittäin tupakoivilla oli 24 %. Kerrostalossa asuvista vastaajista noin 5 % ilmoitti kärsineensä päivittäin kodissaan ulkopuolelta tulleesta tupakansavusta (Taulukko 30).

Suhtautuminen erilliseen osaan tupakoiville ravintoloissa ja baareissa

Vuonna 2000 tupakoimattomista suomalaisista 79% oli sitä mieltä, että ravintoloissa ja baareissa pitäisi olla erillinen osa tupakoiville asiakkaille. Myös tupakoivien keskuudessa erillisten osien kannatus on lisääntynyt (vuonna 2000 49% ja vuonna 1998 42% kannatti). Tupakoivien keskuudessa vastustajien osuus oli myös vähentynyt 34%:sta (1998) 28%:iin (2000) (Taulukko 34, Kuvio 6).

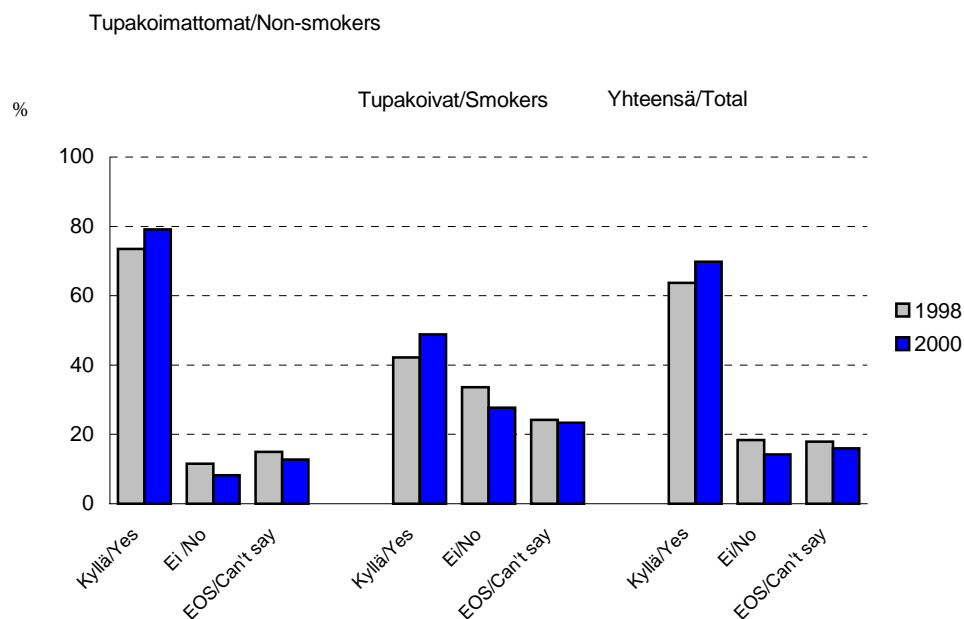

Kuvio 6. Mielenpide siitä, pitäisikö kaikissa ravintoloissa ja baareissa olla erillinen osa tupakoiville, vuodet 1998 ja 2000 (%).

Figure 6. Should all restaurants and bars have clearly separated areas for customers that smoke (%).

3.2 Ruokatottumukset

Rasvattoman ja ykkösmaidon kulutus on edelleen lisääntynyt. Vuonna 2000 miehistä 37 % (vuonna 1999 35 %) ja naisista 45 % (vuonna 1999 40 %) ilmoitti juovansa rasvatonta tai ykkösmaitoa (Taulukko 66). Leivän käyttö on hiukan vähentynyt. 52 % miehistä ilmoitti syövänsä enemmän kuin viisi viipaletta leipää päivässä ja 48 % naisista ilmoitti syövänsä enemmän kuin neljä viipaletta leipää päivässä. Leipä on jo pitkään voideltu yleisimmin kevytlevitteellä tai margariinilla (Taulukko 62). Vuonna 2000 sanoi 61 % vastaajista käyttävänsä leivällä kevytlevitettä tai margariinia. Miehistä 7 % ja naisista 5 % ilmoitti käyttävänsä enimmäkseen voita leivän päällä. Miehistä 26 % ja naisista 43 % sanoi syövänsä tuoreita vihanneksia päivittäin, vastaavat osuudet olivat vuonna 1999 30 % ja 45% (Taulukko 90, Kuvio 7).

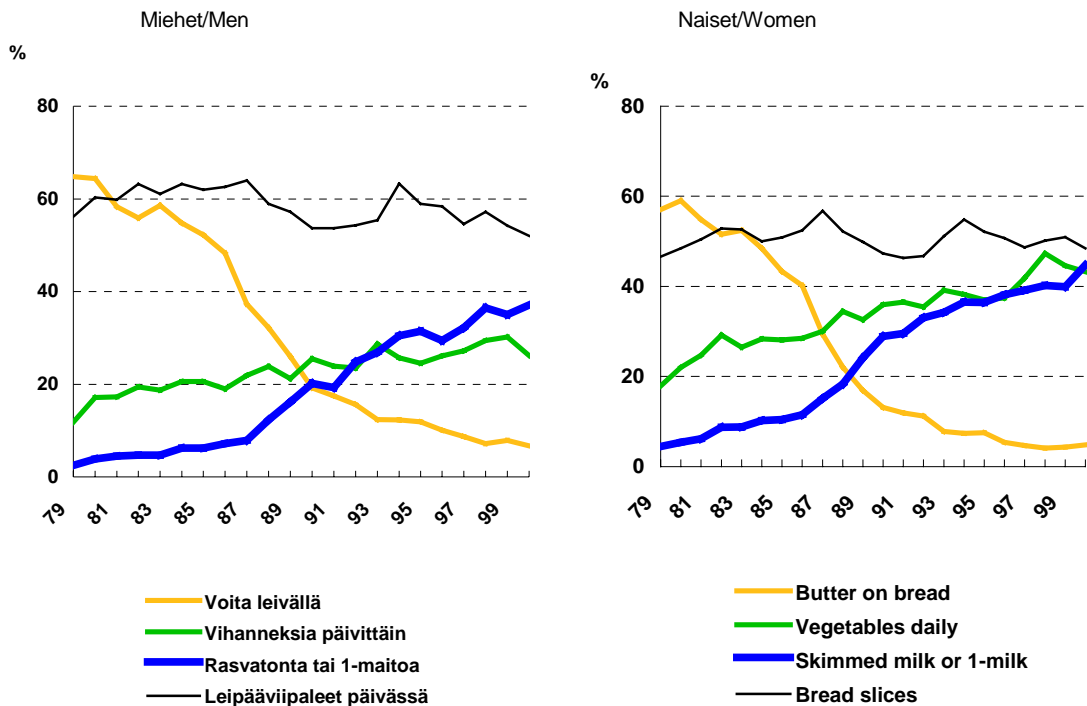

Kuvio 7. Vihanneksia päivittäin syövien, rasvatonta tai ykkösmaitoa juovien, voita leivällä käyttävien sekä leipää vähintään 6 viipaletta (miehet) tai vähintään 5 viipaletta päivässä (naiset) syövien osuudet 1979-2000 (%).
Figure 7. Proportion of those who eat vegetables daily, who drink skimmed or 1-milk and who use butter on bread and who eat at least 6 slices (men) or at least 5 slices (women) bread daily in 1979-2000 (%).

Rasvaisia juustoja syötiin vähemmän kuin edellisinä vuosina. Vuonna 2000 16 % vastaajista ilmoitti syövänsä rasvaisia juustoja päivittäin kun vastaava osuus vuosina 1998-99 oli 23 % (Taulukko 84). Vähärasvaisia juustoja taas syödään hiukan yleisemmin päivittäin kuin aiemmin. 12 % vastaajista söi vähärasvaisia juustoja päivittäin. Vastaava osuus vuonna 1998 oli 7 % ja vuonna 1999 9 % (Taulukko 85).

3.3 Alkoholin kulutus

Miehistä noin 90 % ja naisista noin 85 % kertoi käyttäneensä alkoholia kuluneen vuoden aikana. Juomalaadusta yleisin oli olut. 63 % miehistä ja 28 % naisista ilmoitti vuonna 2000 juoneensa olutta viimeksi kuluneen viikon aikana. Vuonna 1999 vastaavat oluenjuontiosuudet olivat 64 % ja 32 %. Vuonna 2000 kertoi 27 % miehistä ja 31 % naisista juoneensa viiniä kuluneen viikon aikana. Long-drink juomia taas sanoi juoneensa 9 % miehistä ja naisista. 37 % miehistä ja 17 % naisista kertoi käyttäneensä viikon sisällä väkeviä alkoholijuomia. Siiderin kulutus on lisääntynyt edellisiin vuosiin verrattuna, sillä vuonna 2000 15 % miehistä ja 25 % naisista sanoi käyttäneensä siideriä tai kevytviiniä. (Taulukot 99- 104, Kuvio 8). Miehistä 24 % ja naisista 6% ilmoitti juovansa vähintään kerran viikossa alkoholia kuusi annosta tai enemmän kerralla (Taulukko 109).

Miehistä noin 42 % ilmoitti juoneensa vähintään kahdeksan annosta alkoholia viikossa, naisista 25 % kertoi käyttäneensä vähintään viisi annosta alkoholia viikossa vuosina 1999-2000 (Kuvio 9). Alkoholiannos käsittää pullon olutta tai vastaavaa, lasin viiniä tai ravintola-annoksen väkevää alkoholijuomaa.

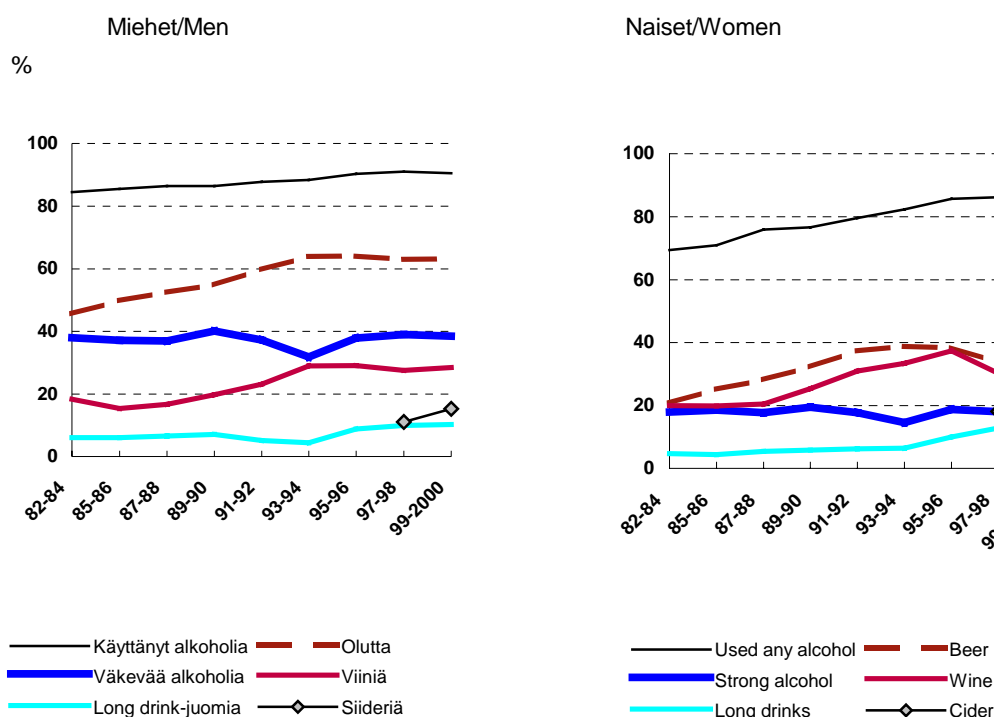

Kuvio 8. Alkoholia käyttävien, viimeksi kuluneen viikon aikana olutta, viiniä, long drink-juomia sekä väkeviä alkoholijuomia juoneiden osuudet sukupuolittain vuosina 1982-2000 (%).
Figure 8. Proportion of those who have drunk alcohol, who have drunk beer, wine, long drinks or strong alcohol during the last week, in 1982-2000 (%).

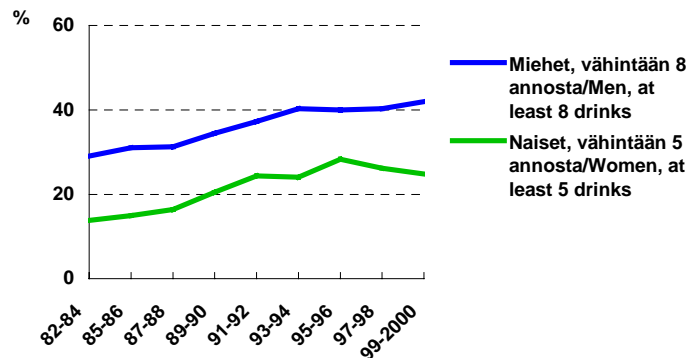

Kuvio 9. Miehistä vähintään kahdeksan annosta alkoholia viikossa juovien osuudet ja naisista vähintään viisi annosta alkoholia viikossa juovien osuudet vuosina 1982-2000 (%).

Figure 9. Proportion of those who drink alcohol at least 8 drinks (men) or at least 5 drinks (women) weekly.

3.4 Liikunta

Vuonna 2000 miehistä 59 % ja naisista 63 % sanoi harrastavansa vapaa-ajan liikuntaa vähintään 30 min. vähintään kahdesti viikossa. Vastaava osuus oli vuonna 1999 63 % sekä miehillä että naisilla. Työssä käyvistä naisista 46 % sanoi kävelevänsä tai pyöräilevänsä työmatkoillaan vähintään 15 minuuttia päivässä, miehistä 29 % (Kuvio 10).

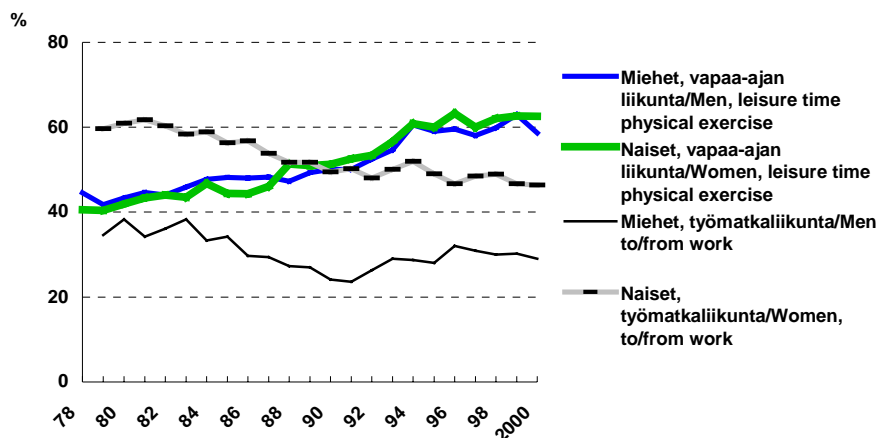

Kuvio 10. Vapaa-ajan liikuntaa vähintään 30 min.ajan vähintään kahdesti viikossa sekä työssä käyvien työmatkaliikuntaa vähintään 15 min.päivässä harrastavien osuus sukupuolittain vuosina 1978-2000.

Figure 10. Proportion of those who have leisure time physical exercise at least 30 min. at least twice a week and those who spend for at least 15 minutes per day to walk or to bicycle to and from work.

3.5 Ylipaino ja lihavuus

Vuonna 2000 ylipainoisten ($BMI \geq 25 \text{ kg/m}^2$) miesten osuus ei lisääntynyt edellisiin vuosiin verrattuna. Myös naisilla ylipainoisten osuus kokonaisuutena ei ole kasvanut. Silti 15-44-vuotiaiden ikäryhmissä ylipainoisten osuus on hieman lisääntynyt edellisiin vuosiin verrattuna ja vastaavasti vanhemmassa ikäryhmissä hiukan vähentynyt. Sekä miehillä että naisilla ylipainoisten osuus on kasvanut viimeisten kymmenen vuoden aikana (Kuvio 11). Vuonna 2000 51 % miehistä ja 37 % naisista oli ylipainoisia (Taulukko 112). Lihavien ($BMI \geq 30$) osuus on myös lisääntynyt vuodesta 1978 vuoteen 2000. Vuosina 1978-80 25-64-vuotiaista miehistä ja naisista 9% oli lihavia, kun vuosina 1998-2000 lihavien osuus oli miehillä 12% ja naisilla 11% (Kuvio 12).

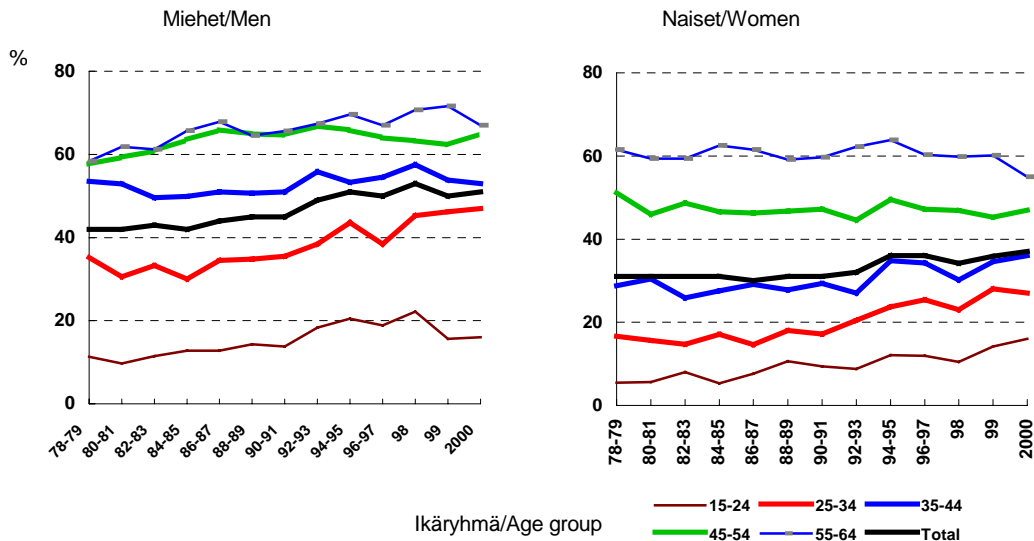

Kuvio 11. Ylipainoisten ($BMI \geq 25 \text{ kg/m}^2$) osuudet ikäryhmittäin 1978-2000 (%).

Figure 11. Proportion of overweight men and women ($BMI \geq 25 \text{ kg/m}^2$) in 1978-2000 (%).

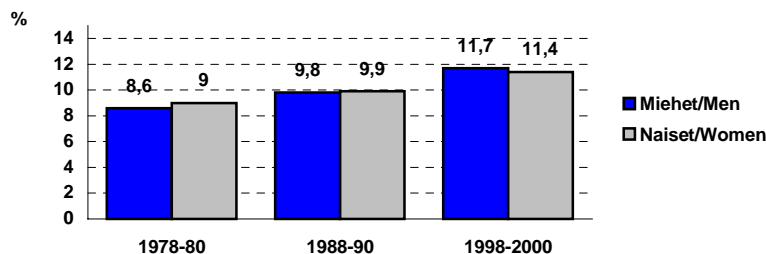

Kuvio 12. Lihavien ($BMI \geq 30 \text{ kg/m}^2$) 25-64-vuotiaiden ikävakioidut osuudet tutkimusjaksoina 1978-80, 1988-90 ja 1998-2000 (%).

Figure 12. Proportion of obese men and women ($BMI \geq 30 \text{ kg/m}^2$) in those aged 25-64 years in 1978-80, 1988-90 and 1998-2000 (%).

4 TERVEYDENTILAN KEHITYS

4.1 Koettu terveys

Vuonna 1979 terveytensä arvioi hyväksi tai melko hyväksi 62 % miehistä ja 63 % naisista. Vastaavat osuudet vuonna 2000 olivat 66 % ja 68 % (Taulukko 16). Tarkasteltaessa terveytensä hyväksi kokevien osuutta ikäryhmittäin tutkimusjakson aikana havaitaan, että vaikka vanhimmissa tutkitussa ikäryhmässä (55-64-v.) ilmoitettiin vähemmän hyväksi koettua terveyttä kuin muissa ikäryhmissä, niin juuri tässä ikäryhmässä toisaalta niiden osuus, jotka arvioivat terveytensä hyväksi, on lisääntynyt koko tutkimusjakson ajan (Kuvio 13).

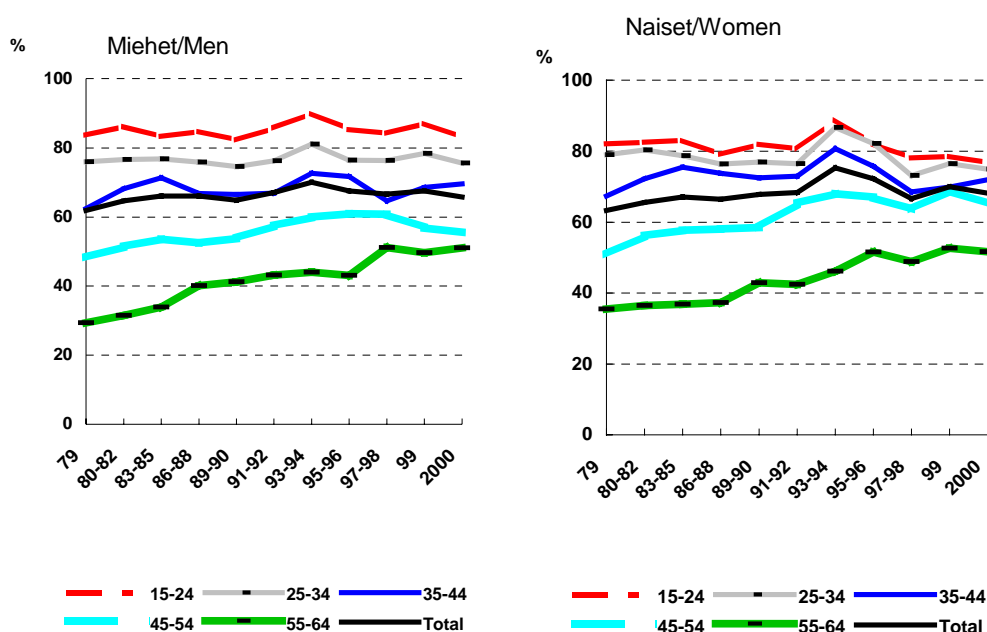

Kuvio 13. Oman terveydentilan hyväksi tai melko hyväksi arvioineiden osuus ikäryhmittäin 1979-2000.
Figure 13. Proportion of respondents who reported a fairly good or good health (%).

4.2 Lääkärisäkäynnit

Vuonna 2000 miehistä 76 % ja naisista 87 % ilmoitti käyneensä lääkärin vastaanotolla kuluneen vuoden aikana (Taulukko 9). 57 % miehistä ja 65 % naisista ilmoitti olleensa kuluneen vuoden aikana vähintään yhden päivän poissa töistä tai hoitamatta tavallisia tehtäviään (Taulukko 11).

5 ELINTAPOJEN KEHITYS KOULUTUKSEN MUKAAN

Seuraavassa tarkastellaan miesten ja naisten elintapojen kehitystä koulutuksen mukaan. Koulutusaste on esitetty seuraavasti: alin koulutusryhmä, keskikoulutusryhmä ja ylin koulutusryhmä. Koulutusryhmät on määritelty syntymä- ja koulutusvuosien mukaan, siten että jokainen syntymävuosi on jaettu tertiileihin koulutusvuosien perusteella. Koulutusryhmien välisiä eroja tarkasteltaessa ovat mukana 25-64-vuotiaat vastaajat. Tulokset ovat ikävakioituja. Ikävakiointi on suoritettu suoralla menetelmällä 10-vuotisikäryhmittäin käyttäen vertailuväestönä miesten ja naisten yhdistettyä aineistoa.

5.1 Tupakointi

Tupakoinnin yleisyyden koulutusryhmien väliset erot ovat selkeät; tupakointi on yleisintä alimmassa koulutusryhmässä. Tutkimusjaksona 1997-2000 tähän koulutusryhmään kuuluvista miehistä noin 38 % ilmoitti päivittäistupakoinnista. Vastaava osuus oli keskiasteen koulutusryhmän miehillä 35 % ja ylimpään koulutusryhmään kuuluvilla miehillä 21%. Naisten tupakointi on yleistynyt huomattavasti alimmassa koulutusryhmässä. Tutkimusjakson alussa (vuosina 1978-80) alimmassa koulutusryhmässä naisten tupakoinnin yleisyys oli 18 %, keskimmaisessä koulutusryhmässä 16 % ja ylimmässä koulutusryhmässä 13 %. Viimeisimmässä tutkimusjaksossa 1997-2000 alimpaan koulutusryhmään kuuluvista naisista noin 30 % ilmoitti tupakoivansa päivittäin. Vastaava osuus keskikoulutusryhmässä oli 19 % ja ylimmässä koulutusryhmässä 13 %. (Kuvio 14).

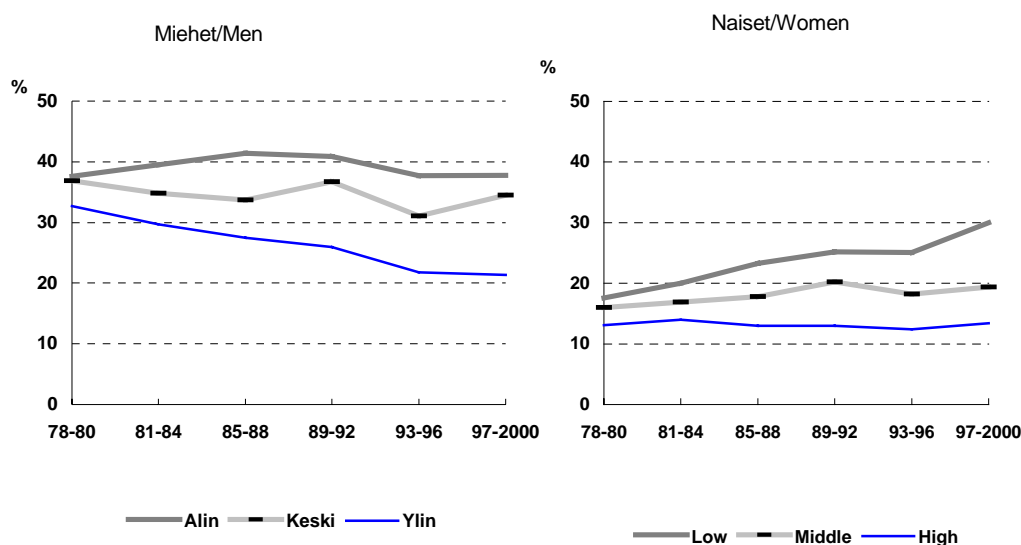

Kuvio 14. Päivittäin tupakoivien 25-64 -vuotiaiden ikävakioitu osuus tutkimusvuosijaksoissa ja sukupuolittain suhteellisen koulutusasteen mukaan vuosina 1978-2000 (%).

Figure 14. Age-standardised proportion of daily smokers by education group in 1978-2000 (%).

5.2 Ruokatottumukset

Ruokatottumuksien kehitystä eri koulutusryhmissä on kuvattu käyttämällä neljään osioon perustuvaa terveellisten ruokatottumusten indeksiä. Jos vastaaja on ilmoittanut omaavansa vähintään kolme neljästä ravintosuositusten mukaisesta tottuksesta, hänen ruokatottumuksensa on katsottu terveelliseksi. Suositusten mukaisia tottumuksia ovat: käyttää vihanneksia päivittäin, välttää rasvaista maitoa (tila- ja täysmaitoa), käyttää kevytlevitettä tai margariinia leivällä tai ei käytä leipärasvaa lainkaan ja syö leipää vähintään kuusi viipaletta (miehet) tai vähintään viisi viipaletta (naiset) päivässä.

Tutkimusjakson aikana ruokatottumukset ovat kehittyneet myönteiseen suuntaan kaikissa koulutusryhmissä, mutta ryhmien väliset erot ovat selviä. Ylimpään koulutusryhmään kuuluvat ilmoittivat useammin ravintosuositusten mukaisia ruokatottumuksia. Tutkimusjakson alussa 1979-80 alimpaan koulutusryhmään kuuluvista miehistä 12 % ilmoitti syövänsä terveellisesti, kun vastaava osuus oli 48 % vuosina 1997-2000. Keskiasteen koulutusryhmässä muutos tutkimusjaksojen välillä oli 18 %:sta 52 %:iin ja ylimmässä koulutusryhmässä 30 %:sta 57 %:iin. Myös naisilla muutokset ovat suuria (alimmissa koulutusryhmässä 19 %:sta 56 %:iin, keskiasteen koulutusryhmässä 22 %:sta 62 %:iin ja ylimmässä koulutusryhmässä 32 %:sta 65 %:iin). (Kuvio 15).

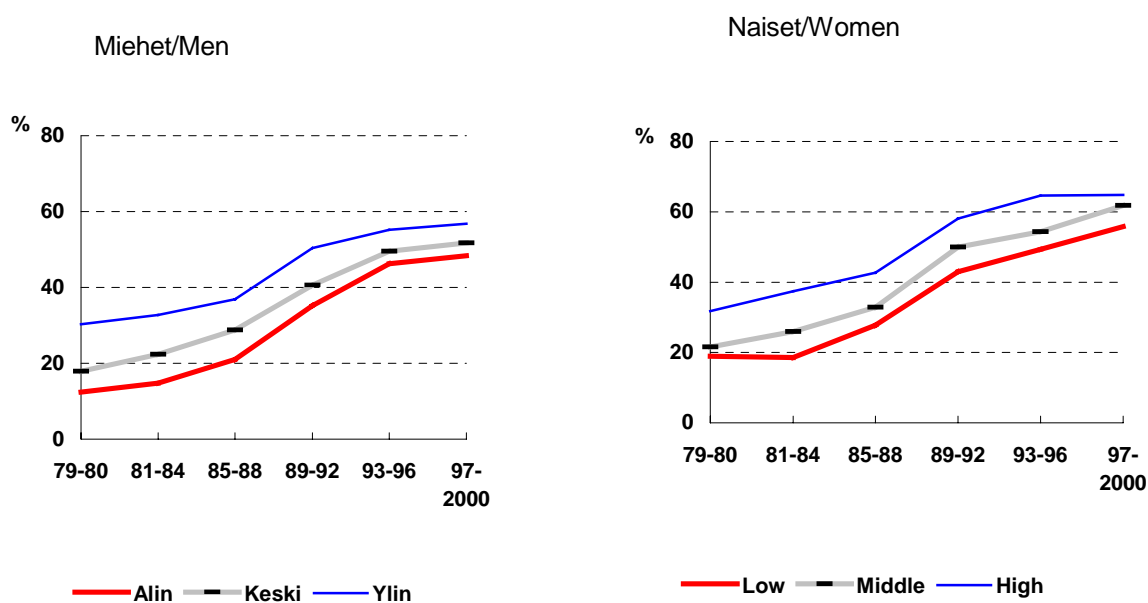

Kuvio 15. Terveelliset ruokatottumukset suhteellisen koulutuksen mukaan 1979-2000, ikävakioitu (%).
Figure 15. Age-standardised proportion of healthy eating habits by education group (%).

5.3 Alkoholin kulutus

Alkoholin kulutus on lisääntynyt tutkimusjakson aikana kaikissa koulutusryhmissä. Ylimmän koulutusryhmän miehet ilmoittivat useammin juovansa vähintään 8 annosta alkoholia viikossa kuin vähemmän koulutetut. Kun 1982-84 alimpaan ja keskiasteen koulutusryhmään kuuluvista miehistä 26 % ilmoitti juovansa vähintään 8 annosta viikossa, niin vastaavat osuudet olivat 1997-2000 38 % ja 42 %. Ylimmässä koulutusryhmässä muutos on tutkimusjakson aikana 36 %:sta 48 %:iin. Ylimpään koulutusryhmään kuuluvat naiset taas ilmoittivat useammin juovansa vähintään 5 annosta alkoholia viikossa kuin vähemmän koulutetut. Vuonna 1982-84 noin 12% alimpaan ja keskiasteen koulutusryhmään kuuluvista naisista ilmoitti juovansa vähintään 5 alkoholiannosta viikossa. Vastaavat osuudet 1997-2000 olivat 25 % ja 24 %. Naisten ylimmän koulutusryhmän ilmoittama vähintään 5 viikkoannoksen käyttö lisääntyi 18 %:sta 29 %:iin. (Kuvio 16).

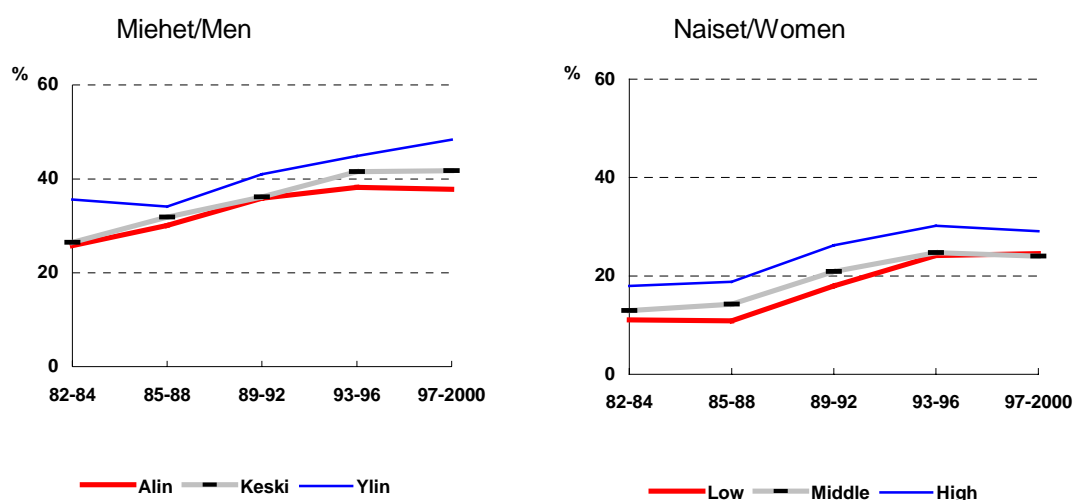

Kuvio 16. Viimeksi kuluneen viikon aikana vähintään 8 annosta alkoholia (miehet) tai vähintään 5 annosta alkoholia (naiset) juoneiden ikävakioitu osuus suhteellisen koulutuksen mukaan vuosina 1982-2000.

Figure 16. Age-standardised proportion of those who have during the last week consumed at least 8 drinks (men) or at least 5 drinks (women) of alcohol by education group in 1982-2000.

5.4 Vapaa-ajan liikunta

Vapaa-ajan liikunta (vähintään puoli tuntia vähintään kaksi kertaa viikossa) on pitkällä aikavälillä lisääntynyt kaikissa koulutusryhmissä. Miesten vapaa-ajan liikunnan yleisyydessä on nähtävissä koulutusryhmien välisiä eroja siten, että ylimmässä koulutusryhmässä liikunnan harrastamisen lisäys on tapahtunut tasaisesti koko tutkimusjakson ajan. Alemmissa koulutusryhmissä vapaa-ajan liikunta lisääntyi varsinkin 1990-luvun taitteessa. Näin erot

koulutusryhmien kesken miehillä ovat supistuneet. Naisilla koulutusryhmien välisiä eroja ei ole havaittavissa lainkaan. (Kuvio 17).

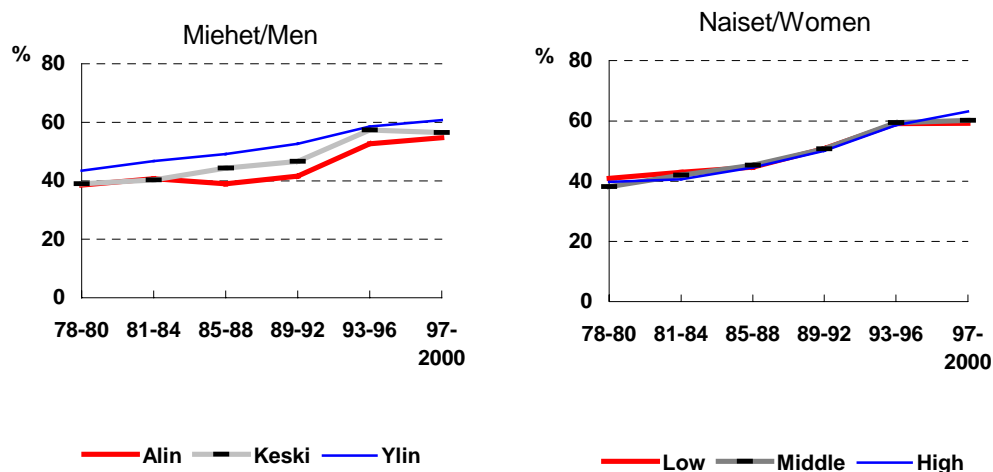

Kuvio 17. Vapaa-ajan liikuntaa vähintään kaksi kertaa viikossa harrastavien osuus koulutuksen mukaa (%).
Figure 17. Proportion of those who have leisure time physical exercise at least twice a week by education group.

5.5 Ylipainoisten osuus

Alimpaan koulutusryhmään kuuluvista miehistä ja naisista suurempi osa on ylipainoisia kuin ylimpään koulutusryhmään kuuluvista. Vuosina 1997-2000 alimpaan koulutusryhmään kuuluvista miehistä 60 % ja naisista 47 % oli ylipainoisia. Vastaavat osuudet keskiasteen koulutusryhmään kuuluvilla miehillä oli 58 % ja naisilla 42 %. Ylimmässä koulutusryhmässä miehistä 55 % ja naisista 34 % oli ylipainoisia (Kuvio 18).

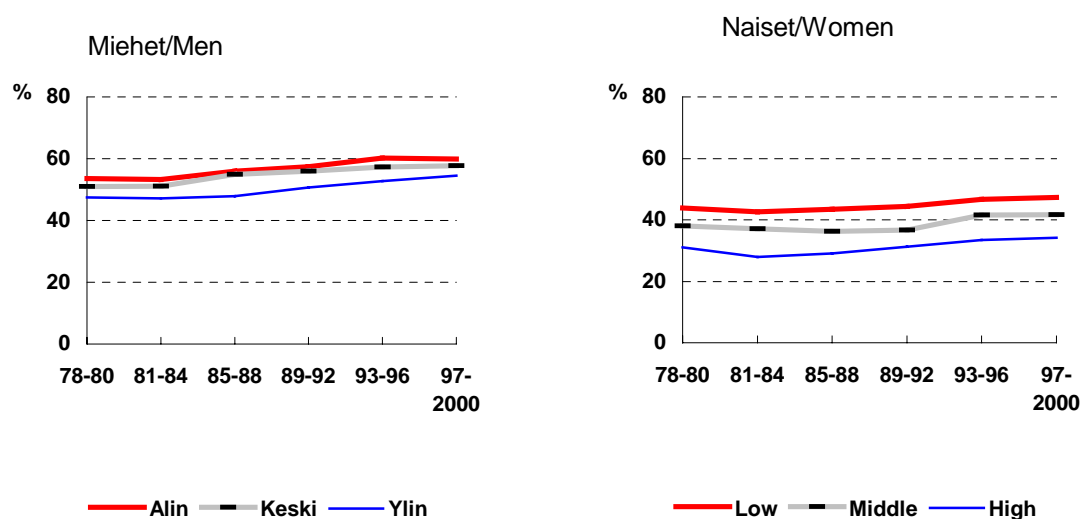

Kuvio 18. Ylipainoisten (BMI ≥ 25 kg/m²) ikävakioidut osuudet suhteellisen koulutuksen mukaan 1978-2000.
Figure 18. Proportion of overweight men and women (BMI ≥ 25 kg/m²) by education group in 1978-2000.

6 YHTEENVETO

Kroonisiin kansantauteihin liittyvät terveyskäyttäytymisen muodot ovat pääasiassa jatkaneet aikaisempina vuosina havaittua positiivista kehityslinjaa. Raportin sanallisessa ja kuvaosuudessa on keskitytty tärkeimpien elintapojen ja kehitystrendien kuvaamiseen; samoin on raportoitu eräitä tietoja koetusta terveydestä ja terveystalvelujen käytöstä. Elintapojen kehitystä on kuvattu myös eri koulutusryhmissä.

Miesten päivittäistupakointi on vähentynyt, mutta naisten päivittäistupakoinnin yleisyys on pysynyt viime vuosina samalla tasolla. Ruokatottumuksissa on tapahtunut edelleen jonkin verran myönteisiä muutoksia. Rasvaisen maidon ja voin käyttö ovat jatkuvasti vähentyneet. Myös rasvaisen juuston käyttö on vähentynyt. Kasviöljyn käyttö ruoan valmistuksessa on lisääntynyt edelleen. Leivän käyttö on hiukan vähentynyt.

Alkoholinkäyttö on Suomessa lisääntynyt ja raittiiden osuus vähentynyt. Vapaa-ajan liikunnan harrastaminen on lisääntynyt 1980-luvun alusta näihin päiviin. Sekä miesten että naisten ylipainoisuus on 1970-luvun loppupuolelta alkaen lisääntynyt. Tämä lisääntyminen on kuitenkin 1990-luvun puolivälissä pysähtynyt.

Koulutusryhmien väliset, alimpaan koulutusryhmään kuuluville useimmiten epäedulliset, elintapa-erot ovat säilyneet. Tupakointi on yleisempää alemmissa koulutusryhmissä kuin muissa. Ravintosuositusten mukaiset ruokatottumukset ovat yleistyneet kaikissa koulutusryhmissä, mutta koulutusryhmien väliset erot ovat säilyneet, niin että pitkälle koulutetut syövät edelleen terveellisemmin. Alkoholien itseraportointiin perustuvat kulutusluvut osoittavat kuitenkin päinvastaisia koulutuseroja kuin muut elintavat. Yleisintä alkoholinkulutuksen raportointi on korkeimmin koulutetuilla. Ylimmän koulutusryhmän miehet harrastavat vapaa-ajan liikuntaa yleisemmin kuin muissa koulutusryhmissä. Naisten vapaa-ajan liikunnan harrastamisessa ei ole koulutusryhmien välisiä eroja.

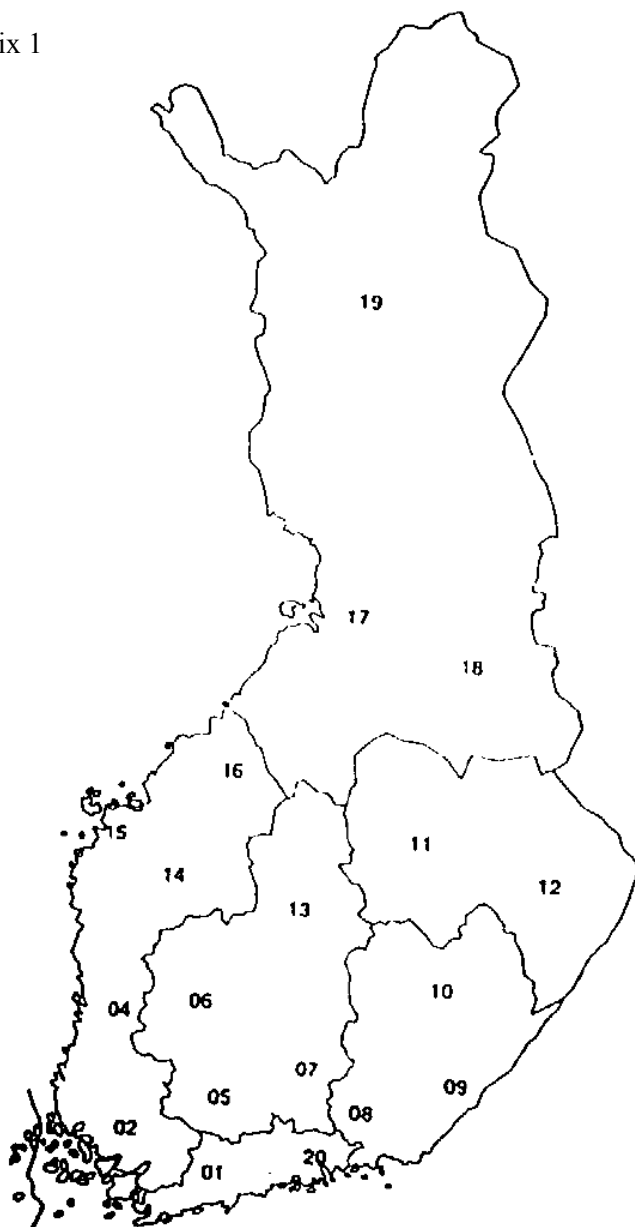

Aluemuuttujan muodostaminen, sulussa maakunnan numero kartassa:
Living areas, numbers of regions in parentheses:

1. Uusimaa/Region of Uusimaa
-maakunnat: Uusimaa (1), Itä-Uusimaa (20)
2. Länsi-Suomi/Western Finland
-maakunnat: Varsinais-Suomi (2), Satakunta (4), Etelä-Pohjanmaa (14),
Pohjanmaa (15), Keski-Pohjanmaa (16)
3. Keski-Suomi/Mid-Finland
-maakunnat: Kanta-Häme (5), Pirkanmaa (6), Päijät-Häme (7), Keski-Suomi (13)
4. Kaakkois-Suomi/South-eastern Finland
-maakunnat: Kymenlaakso (8), Etelä-Karjala (9), Etelä-Savo (10)
5. Itä-Suomi/Eastern Finland
-maakunnat: Pohjois-Savo (11), Pohjois-Karjala (12)
6. Pohjois-Suomi/Northern Finland
-maakunnat: Pohjois-Pohjanmaa (17), Kainuu (18), Lappi (19)

Liite 2 /Appendix 2

Tupakointi-indeksin muodostuminen
Derivation of smoking index

Luokkien merkitys/Key to index classes:

1. Päivittäin tupakoivat/Daily smokers
 2. Satunnaisesti tupakoivat/Occasional smokers
 3. 1 – 12 kk sitten päivittäisen tupakoinnin lopettaneet/
Quitters given up smoking 1-12 months ago
 4. Yli vuosi sitten päivittäisen tupakoinnin lopettaneet/
Ex-smokers given up daily smoking more than one year ago
 5. Tupakoimattomat/Non-smokers
 6. Riittämättömät tiedot/Insufficient information
- * Tieto puuttuu/Information failing

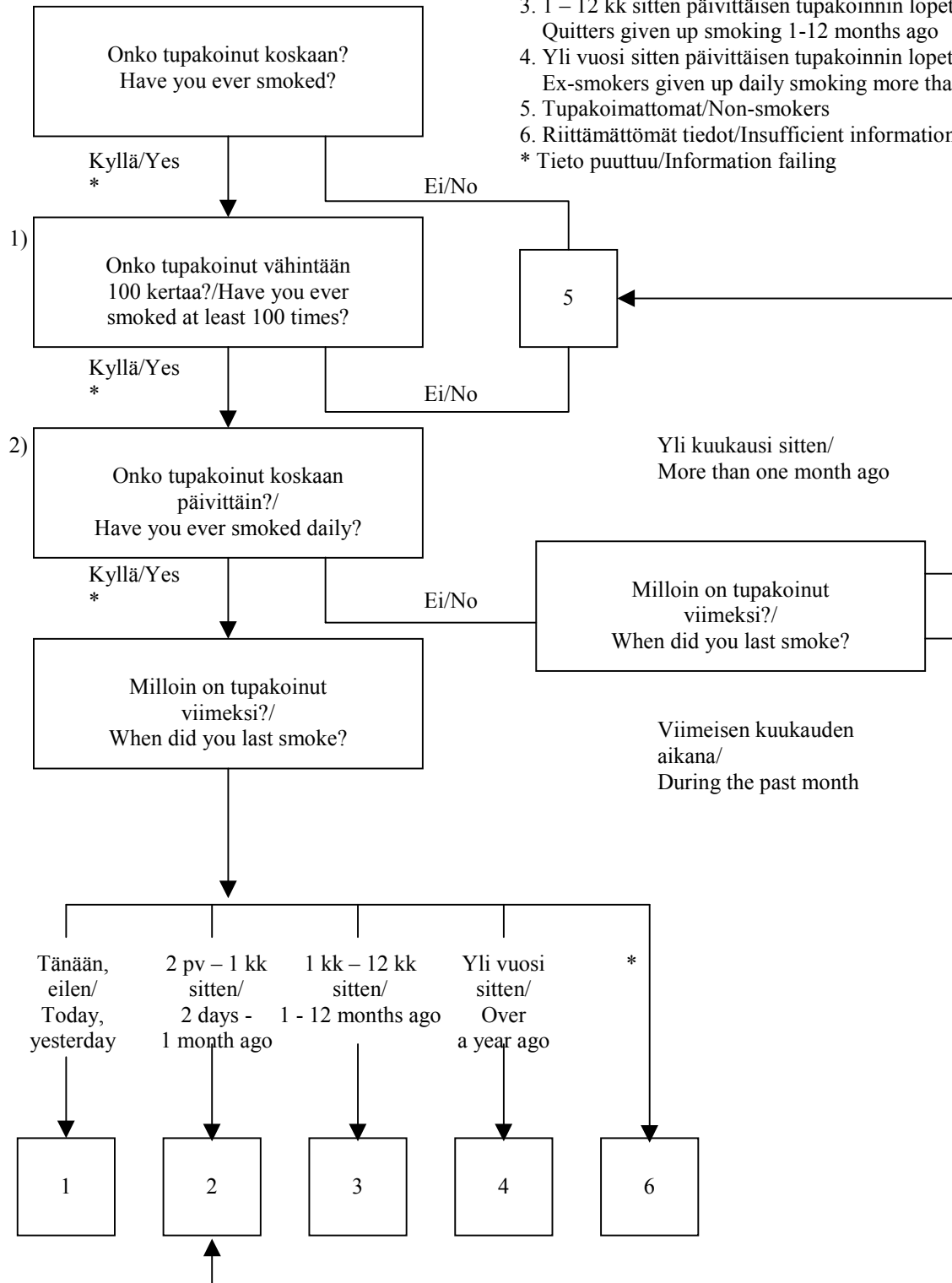

1) Kysymys lisätty vuonna 1996/Question introduced in 1996

2) Vuosina 1978 – 95 kysytty säännöllistä tupakointia. Vuodesta 1996 lähtien kysytty päivittäistä tupakointia/
 During 1978 - 95 only regular smoking has been inquired. Since 1996 only daily smoking has been inquired.

TAULUKOT – TABLES

TAUSTAMUUTTUAJAT – BACKGROUND VARIABLES

Taulukot/Tables 1.A.-8 21 - 28

TERVEYSPALVELUT JA TERVEYDENTILA – HEALTH SERVICES AND HEALTH STATUS

Taulukot/Tables 9.A. – 28.B. 29 - 51

YMPÄRISTÖN TUPAKANSAVULLE ALTISTUMINEN – ENVIRONMENTAL TOBACCO SMOKE

Taulukot/Tables 29.A. – 34.B. 52 - 57

TUPAKOINTI – SMOKING

Taulukot/Tables 35.A. – 57.B 58 - 81

RUOKATOTTUMUKSET – EATING HABITS

Taulukot/Tables 58.A. – 98.B 82 - 124

ALKOHOLIN KÄYTTÖ – ALCOHOL CONSUMPTION

Taulukot/Tables 99.A. – 110.B. 125 -136

PITUUS – PAINOINDEKSI – BODY-HEIGHT – BODY MASS-INDEX

Taulukot/Tables 111.B. – 114.B. 137 -140

LIIKUNTA – PHYSICAL EXERCISE

Taulukot/Tables 115.B. – 119.B. 141 - 146

LIIKENNETURVALLISUUS – TRAFFIC SAFETY

Taulukot/Tables 120.A. – 126.B. 147 - 153

MUUTA – OTHERS

Taulukot/Tables 127.A. – 133.A. 154 - 160

TERVEYDEN EDISTÄMISEEN LIITTYVIÄ AJANKOHTAISIA ASIOITA – CURRENT ISSUES RELATED TO HEALTH PROMOTION

Taulukot/Tables 134.A. – 143.A. 161 - 170

Taulukkoluetelo/List of tables 171 - 183

TAULUKKO 1.A. Vastanneiden lukumäärä eri ikäryhmissä sukupuolen mukaan
TABLE 1.A. Number of respondents by sex and age.

	Miehet/Males						Naiset/Females						Total	Total
	Ikäryhmä/Age group						Ikäryhmä/Age group							
	15-24	25-34	35-44	45-54	55-64	Total	15-24	25-34	35-44	45-54	55-64	Total		
Vastanneiden lukumäärä/Number of respondents	259	254	360	417	279	1569	346	349	387	490	327	1899	3468	

TAULUKKO 1.B. Vastanneiden lukumäärä taustamuuttujien mukaan.
TABLE 1.B. Number of respondents by background variables.

		Miehet/Males						Naiset/Females						Total	Total
		Ikäryhmä/Age group						Ikäryhmä/Age group							
		15-24	25-34	35-44	45-54	55-64	Total	15-24	25-34	35-44	45-54	55-64	Total		
SIVILISÄÄTY/ MARITAL STATUS	Naimisissa tai avoliitossa/Married	33	154	259	320	237	1003	87	274	298	392	233	1284	2287	
	Naimaton/Single	224	90	67	57	15	453	257	63	46	24	26	416	869	
	Eronnut/Divorced	0	10	31	38	22	101	1	12	38	54	40	145	246	
	Leski/Widowed	0	0	1	1	4	6	0	0	3	19	26	48	54	
KOULUTUS/ EDUCATION	0-9v./0-9 years	66	11	54	141	135	407	71	15	36	128	148	398	805	
	10-12 v./10-12	125	84	147	146	63	565	123	67	119	156	89	554	1119	
	13 v.+/13 years+	66	156	153	121	74	570	149	266	230	197	83	925	1495	
ASUINALUE/ LIVING AREA	Uusimaa/South-Finland	51	72	104	91	77	395	77	124	110	124	79	514	909	
	Länsi-Suomi/West-Finland	64	63	69	107	50	353	92	68	75	86	84	405	758	
	Keski-Suomi/Middle Fin.	50	48	80	84	61	323	70	67	76	123	68	404	727	
	Kaakkois-Suomi/South-East	32	29	28	41	34	164	26	29	44	49	30	178	342	
	Itä-Suomi/East-Finland	26	15	31	42	26	140	34	18	34	40	32	158	298	
	Pohjois-Suomi/North-Fin.	36	27	48	52	31	194	47	43	48	68	34	240	434	
KAUPUNGIS- TUMISASTE/ URBANIZATION	Pääkaupunkiseutu/Helsinki Metropolitan area	36	54	64	58	44	256	51	93	77	85	55	361	617	
	Isot kaupungit/Cities	59	62	75	90	63	349	101	72	92	101	78	444	793	
	Pienet kaupungit/Towns	79	65	98	117	72	431	90	81	97	135	86	489	920	
	Maalaiskunnat/Rural areas	85	73	123	152	100	533	104	103	121	169	108	605	1138	
AMMATTI/ OCCUPATION	Maataloustyö/Agricultural	3	21	23	32	16	95	2	8	10	23	11	54	149	
	Tehdastyö/ Industrial work	30	75	118	136	53	412	9	11	27	34	14	95	507	
	Toimistotyö/Office work	14	107	156	137	71	485	44	205	290	339	118	996	1481	
	Opiskelu/Studying	174	23	4	1	0	202	257	37	4	7	0	305	507	
	Kotirouva, -isiä/Homemaker	0	0	0	0	0	0	11	57	16	20	8	112	112	
	Eläkeläinen/Pensioned	4	2	8	39	100	153	0	1	3	18	125	147	300	
	Työtön/Unemployed	27	16	27	37	28	135	12	14	26	29	35	116	251	
VUOSI/YEAR	1978-1980	1446	2010	1562	1397	1057	7472	1487	1785	1303	1346	1332	7253	14725	
	1981-1984	1382	1963	1886	1450	1231	7912	1487	1834	1631	1337	1730	8019	15931	
	1985-1987	1186	1242	1268	915	801	5412	1231	1382	1355	1084	1086	6138	11550	
	1988-1990	1082	1223	1337	993	913	5548	1151	1287	1494	1108	986	6026	11574	
	1991-1993	1019	1036	1208	1030	833	5126	1083	1229	1387	1187	984	5870	10996	
	1994-1996	933	1009	1055	1156	873	5026	1070	1157	1281	1266	941	5715	10741	
	1997-1998	560	594	721	771	631	3277	704	679	818	923	620	3744	7021	
	1999	311	250	330	357	290	1538	341	359	414	440	279	1833	3371	
2000	259	254	360	417	279	1569	346	349	387	490	327	1899	3468		

TAULUKKO 2. Siviilisäätö sukupuolen ja iän mukaan (%).

TABLE 2. Marital status by sex and age (%).

		Miehet/Males						Naiset/Females						
		Ikäryhmä/Age group						Ikäryhmä/Age group						
		15-24	25-34	35-44	45-54	55-64	Total	15-24	25-34	35-44	45-54	55-64	Total	Total
SIVIILISÄÄTY/ MARITAL STATUS	Naimisissa tai avoliitossa/Married	12,8	60,6	72,3	76,9	85,3	64,2	25,2	78,5	77,4	80,2	71,7	67,8	66,2
	Naimaton/Single	87,2	35,4	18,7	13,7	5,4	29,0	74,5	18,1	11,9	4,9	8,0	22,0	25,1
	Eronnut/Divorced	,0	3,9	8,7	9,1	7,9	6,5	,3	3,4	9,9	11,0	12,3	7,7	7,1
	Leski/Widowed	,0	,0	,3	,2	1,4	,4	,0	,0	,8	3,9	8,0	2,5	1,6
	Yhteensä/Total (%)	100,0	100,0	100,0	100,0	100,0	100,0	100,0	100,0	100,0	100,0	100,0	100,0	100,0
	Yhteensä/Total (N)	257	254	358	416	278	1563	345	349	385	489	325	1893	3456
	Puuttuvia/Missing (n)	2	0	2	1	1	6	1	0	2	1	2	6	12

Kansanterveyslaitos/National Public Health Institute
Epidemiologian ja terveyden edistämisen osasto

TAULUKKO 3. Alle 18-vuotiaiden lasten lukumäärä sukupuolen ja iän mukaan (%).

TABLE 3. Number of children under 18 years by sex and age (%).

	Miehet/Males						Naiset/Females						Total	Total
	Ikäryhmä/Age group						Ikäryhmä/Age group							
	15-24	25-34	35-44	45-54	55-64	Total	15-24	25-34	35-44	45-54	55-64	Total		
Ei ole/No children	94,0	62,7	31,3	57,9	83,7	62,8	87,7	45,5	22,5	54,2	93,4	58,2	60,3	
Yksi lapsi/One child	4,0	14,3	17,2	23,4	12,0	15,2	7,6	18,7	23,5	27,9	2,9	17,4	16,4	
Kaksi lasta/Two child	1,2	15,9	30,1	14,0	2,0	14,0	2,3	24,2	38,6	11,9	2,9	16,8	15,5	
Kolme lasta/Three child	,8	5,6	15,8	2,9	1,6	5,8	1,5	8,1	9,5	4,6	,4	5,1	5,4	
Neljä tai useampia/Four or more	,0	1,6	5,6	1,8	,8	2,2	,9	3,5	5,8	1,4	,4	2,5	2,4	
Yhteensä/Total (%)	100,0	100,0	100,0	100,0	100,0	100,0	100,0	100,0	100,0	100,0	100,0	100,0	100,0	
Yhteensä/Total (N)	250	252	355	385	251	1493	341	347	378	437	274	1777	3270	
Puuttuvia/Missing (n)	9	2	5	32	28	76	5	2	9	53	53	122	198	

Kansanterveyslaitos/National Public Health Institute
Epidemiologian ja terveyden edistämisen osasto

TAULUKKO 4. Koulunkäyntivuosien määrä sukupuolen ja iän mukaan (%).

TABLE 4. Number of school years by sex and age (%).

		Miehet/Males						Naiset/Females						
		Ikäryhmä/Age group						Ikäryhmä/Age group						
		15-24	25-34	35-44	45-54	55-64	Total	15-24	25-34	35-44	45-54	55-64	Total	Total
KOULUTUS/ EDUCATION	0-9v./0-9 years	25,7	4,4	15,3	34,6	49,6	26,4	20,7	4,3	9,4	26,6	46,3	21,2	23,5
	10-12 v./10-12	48,6	33,5	41,5	35,8	23,2	36,6	35,9	19,3	30,9	32,4	27,8	29,5	32,7
	13 v.+/13 years+	25,7	62,2	43,2	29,7	27,2	37,0	43,4	76,4	59,7	41,0	25,9	49,3	43,7
	Yhteensä/Total (%)	100,0	100,0	100,0	100,0	100,0	100,0	100,0	100,0	100,0	100,0	100,0	100,0	100,0
	Yhteensä/Total (N)	257	251	354	408	272	1542	343	348	385	481	320	1877	3419
	Puuttuvia/Missing (n)	2	3	6	9	7	27	3	1	2	9	7	22	49

Kansanterveyslaitos/National Public Health Institute
Epidemiologian ja terveyden edistämisen osasto

TAULUKKO 5. Miten asuu (%).

TABLE 5. Housing by sex and age (%).

	Miehet/Males						Naiset/Females						Total	Total
	Ikäryhmä/Age group						Ikäryhmä/Age group							
	15-24	25-34	35-44	45-54	55-64	Total	15-24	25-34	35-44	45-54	55-64	Total		
Kerrostalossa/In a block of flats	37,4	45,3	28,6	28,2	21,9	31,4	47,7	44,4	30,6	24,2	32,7	35,0	33,4	
Pari- tai rivitalossa/In a terraced house	17,9	22,0	20,7	14,0	17,9	18,2	14,0	19,6	24,9	20,7	18,8	19,8	19,1	
Omakotitalossa/In a detached house	44,7	32,7	50,7	57,8	60,2	50,4	38,4	36,0	44,6	55,0	48,5	45,2	47,6	
Yhteensä/Total (%)	100,0	100,0	100,0	100,0	100,0	100,0	100,0	100,0	100,0	100,0	100,0	100,0	100,0	
Yhteensä/Total (N)	257	254	357	415	279	1562	344	347	386	487	324	1888	3450	
Puuttuvia/Missing (n)	2	0	3	2	0	7	2	2	1	3	3	11	18	

Kansanterveyslaitos/National Public Health Institute
Epidemiologian ja terveyden edistämisen osasto

TAULUKKO 6. Ammattiala sukupuolen ja iän mukaan (%).

TABLE 6. Occupation by sex and age (%).

AMMATTI/ OCCUPATION		Miehet/Males						Naiset/Females						
		Ikäryhmä/Age group						Ikäryhmä/Age group						
		15-24	25-34	35-44	45-54	55-64	Total	15-24	25-34	35-44	45-54	55-64	Total	Total
Maataloustyö/ Agricultural work		1,2	8,6	6,8	8,4	6,0	6,4	,6	2,4	2,7	4,9	3,5	3,0	4,5
Tehdastyö/ Industrial work		11,9	30,7	35,1	35,6	19,8	27,8	2,7	3,3	7,2	7,2	4,5	5,2	15,3
Toimistotyö/Office work		5,6	43,9	46,4	35,9	26,5	32,7	13,1	61,6	77,1	72,1	37,9	54,6	44,8
Opiskelu/Studying		69,0	9,4	1,2	,3	,0	13,6	76,7	11,1	1,1	1,5	,0	16,7	15,3
Kotirouva, -isiä/Homemaker		,0	,0	,0	,0	,0	,0	3,3	17,1	4,3	4,3	2,6	6,1	3,4
Eläkeläinen/Pensioned		1,6	,8	2,4	10,2	37,3	10,3	,0	,3	,8	3,8	40,2	8,1	9,1
Työtön/Unemployed		10,7	6,6	8,0	9,7	10,4	9,1	3,6	4,2	6,9	6,2	11,3	6,4	7,6
Yhteensä/Total (%)		100,0	100,0	100,0	100,0	100,0	100,0	100,0	100,0	100,0	100,0	100,0	100,0	100,0
Yhteensä/Total (N)		252	244	336	382	268	1482	335	333	376	470	311	1825	3307
Puuttuvia/Missing (n)		7	10	24	35	11	87	11	16	11	20	16	74	161

Kansanterveyslaitos/National Public Health Institute
Epidemiologian ja terveyden edistämisen osasto

TAULUKKO 7. Työtilanne sukupuolen ja iän mukaan (%).

TABLE 7. Employment status by sex and age (%).

	Miehet/Males						Naiset/Females						
	Ikäryhmä/Age group						Ikäryhmä/Age group						
	15-24	25-34	35-44	45-54	55-64	Total	15-24	25-34	35-44	45-54	55-64	Total	Total
Työtön/Unemployed	22,5	9,8	12,3	13,7	12,8	14,0	9,9	12,7	10,4	8,9	12,1	10,6	12,2
Lomautettu/Laid off temporarily	,8	,4	,6	1,0	,7	,7	,0	,3	,5	,4	1,0	,4	,6
Lyhennetty työaika/Working on shortened time	,0	,4	,6	1,5	1,1	,8	,3	2,6	4,7	2,1	3,5	2,6	1,8
Työssä, työttömyys uhkaa/At work but unemployment threatens	3,6	4,3	2,2	6,8	2,6	4,1	3,3	4,9	5,7	6,9	3,2	5,0	4,6
Norm. työssä/At work	71,9	83,9	81,6	66,7	43,8	69,8	86,3	79,2	77,7	78,0	37,1	72,8	71,4
Eläkeläinen/Pensioned	1,2	1,2	2,8	10,3	39,1	10,7	,3	,3	1,0	3,7	43,1	8,5	9,5
Yhteensä/Total (%)	100,0	100,0	100,0	100,0	100,0	100,0	100,0	100,0	100,0	100,0	100,0	100,0	100,0
Yhteensä/Total (N)	249	254	358	409	274	1544	335	346	386	481	313	1861	3405
Puuttavia/Missing (n)	10	0	2	8	5	25	11	3	1	9	14	38	63

Kansanterveyslaitos/National Public Health Institute
Epidemiologian ja terveyden edistämisen osasto

TAULUKKO 8. Lomautettuna tai työttömänä oloaika kuluneen 12 kuukauden aikana sukupuolen ja iän mukaan(%).

TABLE 8. Time unemployed or laid off in the past year by sex and age (%).

	Miehet/Males						Naiset/Females						Total	Total
	Ikäryhmä/Age group					Total	Ikäryhmä/Age group					Total		
	15-24	25-34	35-44	45-54	55-64		15-24	25-34	35-44	45-54	55-64			
Ei lainkaan/Not at all	70,7	77,5	80,9	73,6	72,6	75,4	75,4	72,5	77,4	80,4	69,8	75,8	75,6	
0-1 kk/0-1 month	3,3	7,5	1,4	2,3	,4	2,9	5,2	5,2	3,9	2,7	,8	3,6	3,3	
2-3 kk/2-3 months	5,4	1,6	4,0	5,1	2,2	3,8	7,3	6,6	4,2	2,9	3,5	4,8	4,4	
4-6 kk/4-6 months	5,4	5,5	3,7	5,3	5,8	5,0	5,8	4,6	3,9	5,3	3,1	4,6	4,8	
7-11kk/7-11 months	5,0	2,8	4,3	2,8	,4	3,1	2,7	4,9	3,9	3,6	2,7	3,6	3,4	
12 kk(koko vuoden)	10,3	5,1	5,7	10,9	18,6	9,8	3,6	6,1	6,8	5,1	20,0	7,5	8,5	
Yhteensä/Total (%)	100,0	100,0	100,0	100,0	100,0	100,0	100,0	100,0	100,0	100,0	100,0	100,0	100,0	
Yhteensä/Total (N)	242	253	351	394	226	1466	329	346	385	475	255	1790	3256	
Puuttuvia/Missing (n)	17	1	9	23	53	103	17	3	2	15	72	109	212	

Kansanterveyslaitos/National Public Health Institute
Epidemiologian ja terveyden edistämisen osasto

TAULUKKO 9.A. Lääkärin vastaanotolla käyntien määrä viimeksi kuluneen vuoden aikana sukupuolen ja iän mukaan (%).
 TABLE 9.A. Visits to the doctor in the past year by sex and age (%).

	Miehet/Males						Naiset/Females						Total	Total
	Ikäryhmä/Age group						Ikäryhmä/Age group							
	15-24	25-34	35-44	45-54	55-64	Total	15-24	25-34	35-44	45-54	55-64	Total		
Ei yhtään/None	20,2	24,5	26,8	24,7	21,7	23,9	14,9	8,9	14,0	13,4	13,9	13,0	17,9	
1-2 kertaa/1-2 times	42,0	38,7	33,2	33,2	36,8	36,2	35,3	34,7	34,5	36,7	36,1	35,5	35,8	
3-6 kertaa/3-6 times	29,2	28,9	30,7	29,8	30,3	29,8	37,3	40,7	37,0	32,8	34,6	36,2	33,4	
7-10 kertaa/7-8 times	5,8	5,5	6,1	7,5	6,5	6,4	8,5	10,0	8,5	13,0	12,0	10,5	8,7	
11 tai useammin/11+	2,7	2,4	3,1	4,8	4,7	3,7	4,1	5,7	6,0	4,1	3,4	4,7	4,2	
Yhteensä/Total (%)	100,0	100,0	100,0	100,0	100,0	100,0	100,0	100,0	100,0	100,0	100,0	100,0	100,0	
Yhteensä/Total (N)	257	253	358	413	277	1558	343	349	386	485	324	1887	3445	
Puuttuvia/Missing (n)	2	1	2	4	2	11	3	0	1	5	3	12	23	

 TAULUKKO 9.B. Lääkärin vastaanotolla käyneiden osuus taustamuuttujien mukaan (%).
 TABLE 9.B. Proportion of respondents who have visited a doctor by background variables (%)

		Miehet/Males						Naiset/Females						Total	Total
		Ikäryhmä/Age group						Ikäryhmä/Age group							
		15-24	25-34	35-44	45-54	55-64	Total	15-24	25-34	35-44	45-54	55-64	Total		
SIVILISÄÄTY/ MARITAL STATUS	Naimisissa tai avoliitossa/Married	88	77	76	76	81	78	91	90	86	88	87	88	83	
	Naimaton/Single	78	70	62	75	47	73	83	95	83	86	92	86	79	
	Eronnut/Divorced	,	100	77	74	67	76	100	92	92	76	78	82	80	
	Leski/Widowed	,	,	0	0	100	67	,	,	100	84	84	85	83	
KOULUTUS/ EDUCATION	0-9v./0-9 years	88	82	77	74	78	78	73	93	86	83	90	85	81	
	10-12 v./10-12	78	79	73	75	81	76	84	93	82	87	88	86	81	
	13 v.+/13 years+	74	74	72	77	80	75	92	91	88	88	79	89	83	
ASUINALUE/ LIVING AREA	Uusimaa/South-Finland	78	75	78	80	84	79	88	94	94	94	90	92	86	
	Länsi-Suomi/West-Finland	81	76	69	74	82	76	86	88	85	83	81	85	81	
	Keski-Suomi/Middle Fin.	74	81	75	78	77	77	87	94	76	84	90	86	82	
	Kaakkois-Suomi/South-East	81	55	75	73	76	73	80	90	86	83	87	85	79	
	Itä-Suomi/East-Finland	81	80	74	67	69	73	79	94	91	85	88	87	80	
	Pohjois-Suomi/North-Fin.	86	85	65	73	71	75	83	84	81	87	82	84	80	
KAUPUNGIS- TUMISASTE/ URBANIZATION	Pääkaupunkiseutu/Helsinki Metropolitan area	77	77	81	74	83	79	88	96	91	94	89	92	87	
	Isot kaupungit/Cities	86	71	66	81	81	77	88	92	87	91	84	88	83	
	Pienet kaupungit/Towns	79	77	72	68	83	75	87	90	81	80	88	85	80	
	Maalaiskunnat/Rural areas	76	77	74	78	71	75	79	87	86	85	84	85	80	
AMMATTI/ OCCUPATION	Maataloustyö/Agricultural	67	52	74	55	81	64	50	88	60	65	91	72	67	
	Tehdastyö/ Industrial work	73	79	75	74	81	76	89	100	89	79	86	86	78	
	Toimistotyö/Office work	79	77	72	75	82	76	93	91	88	89	84	89	84	
	Opiskelu/Studying	79	78	50	100	,	79	84	97	75	86	,	86	83	
	Kotirouva, -isä/Homemaker	,	,	,	,	,	,	91	86	75	90	88	86	86	
	Eläkeläinen/Pensioned	75	100	100	92	74	81	,	100	67	94	85	86	83	
VUOSI/YEAR	Työtön/Unemployed	92	63	59	78	75	74	73	100	85	79	91	86	80	
	1978-1980	73	71	70	76	83	74	84	86	83	81	85	84	79	
	1981-1984	79	72	72	77	83	76	85	87	84	84	83	84	80	
	1985-1987	79	76	71	78	82	77	86	88	85	88	86	87	82	
	1988-1990	81	76	72	77	78	76	87	89	85	87	88	87	82	
	1991-1993	78	74	69	76	82	75	87	89	85	87	86	87	82	
	1994-1996	76	74	71	75	80	75	88	90	83	85	87	86	81	
	1997-1998	77	70	78	77	81	77	88	88	84	87	89	87	82	
	1999	74	76	75	80	82	78	85	90	87	88	88	87	83	
	2000	80	75	73	75	78	76	85	91	86	87	86	87	82	

TAULUKKO 10.A. Työkyvyttymyseläkkeen saaminen sukupuolen ja iän mukaan (%).
 TABLE 10.A. Beneficiaries of disability pension by sex and age (%).

	Miehet/Males						Naiset/Females						Total	Total
	Ikäryhmä/Age group						Ikäryhmä/Age group							
	15-24	25-34	35-44	45-54	55-64	Total	15-24	25-34	35-44	45-54	55-64	Total		
Ei saa eläkettä/No pension	98,4	98,4	97,2	90,1	81,1	92,8	99,1	98,3	99,2	94,8	79,1	94,4	93,7	
Osaeläkettä/Partial pension	,0	,0	,6	,7	,7	,5	,0	,6	,3	1,0	1,2	,6	,6	
Määräaikainen eläke/Pension for a period of time	,4	,8	1,4	1,0	,4	,8	,6	,6	,3	,8	1,2	,7	,8	
Saa pysyvää eläkettä/Permanently pensioned	1,2	,8	,8	8,2	17,8	5,9	,3	,6	,3	3,3	18,5	4,3	5,0	
Yhteensä/Total (%)	100,0	100,0	100,0	100,0	100,0	100,0	100,0	100,0	100,0	100,0	100,0	100,0	100,0	
Yhteensä/Total (N)	253	254	354	415	275	1551	339	349	384	484	325	1881	3432	
Puuttuvia/Missing (n)	6	0	6	2	4	18	7	0	3	6	2	18	36	

Kansanterveyslaitos/National Public Health Institute
 Epidemiologian ja terveyden edistämisen osasto

TAULUKKO 11.A. Työstä poissaolopäivien määrä viimeksi kuluneen vuoden aikana sukupuolen ja iän mukaan (%).
 TABLE 11.A. Days of absence from work in the past year by sex and age (%).

	Miehet/Males						Naiset/Females						Total	Total
	Ikäryhmä/Age group						Ikäryhmä/Age group							
	15-24	25-34	35-44	45-54	55-64	Total	15-24	25-34	35-44	45-54	55-64	Total		
Ei yhtään/Not at all	34,4	35,7	36,7	50,3	56,6	42,8	20,8	33,9	30,8	41,4	50,2	35,1	38,5	
1-10 päivää/1-10 days	47,0	47,6	46,1	30,5	24,7	39,0	60,1	49,4	50,1	36,3	28,8	45,2	42,4	
11-30 päivää/11-20 days	15,4	9,9	11,4	9,6	11,0	11,3	15,2	11,7	13,8	12,3	10,1	12,8	12,1	
31 tai enemmän/31+	3,2	6,7	5,8	9,6	7,8	6,9	3,8	5,0	5,3	10,0	10,9	7,0	6,9	
Yhteensä/Total (%)	100,0	100,0	100,0	100,0	100,0	100,0	100,0	100,0	100,0	100,0	100,0	100,0	100,0	
Yhteensä/Total (N)	247	252	343	394	219	1455	341	342	377	471	257	1788	3243	
Puuttuvia/Missing (n)	12	2	17	23	60	114	5	7	10	19	70	111	225	

 TAULUKKO 11.B. Ei yhtään päivää työstä poissaolleiden osuus taustamuuttujien mukaan (%).
 TABLE 11.B. Proportion of persons with no days of absence by background variables (%).

		Miehet/Males						Naiset/Females						Total	Total
		Ikäryhmä/Age group						Ikäryhmä/Age group							
		15-24	25-34	35-44	45-54	55-64	Total	15-24	25-34	35-44	45-54	55-64	Total		
SIVILISÄÄTY/ MARITAL STATUS	Naimisissa tai avoliitossa/Married	43	33	33	51	55	44	22	36	32	43	51	38	41	
	Naimaton/Single	33	44	53	48	73	41	20	27	32	45	50	25	34	
	Eronnut/Divorced	,	0	32	41	79	40	100	25	22	32	50	33	36	
	Leski/Widowed	,	,	0	100	33	40	,	,	0	37	50	40	40	
KOULUTUS/ EDUCATION	0-9v./0-9 years	28	27	36	54	48	44	12	27	26	45	56	39	42	
	10-12 v./10-12	36	35	43	48	62	43	23	45	35	43	39	36	40	
	13 v.+/13 years+	38	36	32	48	65	41	23	32	30	38	51	33	36	
ASUINALUE/ LIVING AREA	Uusimaa/South-Finland	40	23	33	43	58	38	16	27	21	25	41	25	31	
	Länsi-Suomi/West-Finland	39	37	38	43	51	41	19	36	30	49	50	36	38	
	Keski-Suomi/Middle Fin.	33	33	37	49	57	42	17	39	33	43	50	37	39	
	Kaakkois-Suomi/South-East	40	62	37	49	50	48	12	31	32	37	54	33	40	
	Itä-Suomi/East-Finland	32	40	32	78	70	53	35	44	41	44	74	47	50	
	Pohjois-Suomi/North-Fin.	17	42	44	58	59	44	33	40	41	62	46	46	45	
KAUPUNGIS- TUMISASTE/ URBANIZATION	Pääkaupunkiseutu/Helsinki Metropolitan area	34	23	37	45	55	38	12	25	20	21	38	23	29	
	Isot kaupungit/Cities	35	34	35	46	54	40	20	26	26	44	60	33	36	
	Pienet kaupungit/Towns	36	43	41	54	59	47	17	33	40	44	48	37	41	
	Maalaiskunnat/Rural areas	33	40	34	51	58	44	30	48	34	49	53	43	43	
AMMATTI/ OCCUPATION	Maataloustyö/Agricultural	0	43	39	63	27	45	50	38	50	70	56	58	49	
	Tehdastyö/Industrial work	43	32	33	49	37	39	0	0	22	41	21	24	36	
	Toimistotyö/Office work	46	34	34	46	56	41	23	26	28	36	38	31	34	
	Opiskelu/Studying	30	26	50	100	,	30	19	27	25	57	,	21	25	
	Kotirouva, -isä/Homemaker	,	,	,	,	,	,	45	76	53	65	86	69	69	
	Eläkeläinen/Pensioned	50	0	33	37	81	64	,	0	50	42	67	62	63	
	Työtön/Unemployed	57	80	65	67	70	67	36	25	48	75	54	52	60	
VUOSI/YEAR	1978-1980	32	41	48	44	45	42	25	40	45	46	52	41	41	
	1981-1984	30	41	47	49	53	44	24	41	45	46	58	43	43	
	1985-1987	29	34	46	49	54	41	24	36	39	39	51	37	38	
	1988-1990	30	37	43	47	61	42	21	35	40	42	52	37	39	
	1991-1993	33	39	48	51	59	45	26	38	41	41	54	39	42	
	1994-1996	34	43	47	52	59	46	21	39	40	44	53	38	42	
	1997-1998	31	40	40	53	58	44	23	38	39	40	53	38	41	
	1999	31	36	41	46	63	42	18	35	35	40	60	36	39	
2000	34	36	37	50	57	43	21	34	31	41	50	35	39		

TAULUKKO 12.A. Eräiden ilmoitettujen sairauksien (lääkärin hoitamia tai toteamia) määrä viimeksi kuluneen vuoden aikana sukupuolen ja iän mukaan (%).

TABLE 12.A. Incidence of selected illnesses (treated or detected by a doctor) in the past year by sex and age (%).

	Miehet						Naiset						Total	Total
	Ikäryhmä/Age group						Ikäryhmä/Age group							
	15-24	25-34	35-44	45-54	55-64	Total	15-24	25-34	35-44	45-54	55-64	Total		
Kohonnut verenpaine, verenpainetauti/High blood pressure, hypertension	,0	3,1	11,1	18,0	25,8	12,4	2,3	3,2	5,9	16,5	25,7	10,9	11,6	
Kohonnut veren kolesteroli/Elevated blood cholesterol	,0	,8	6,9	14,9	20,4	9,3	,6	,9	2,8	7,8	22,3	6,7	7,9	
Sokeritauti/Diabetes	1,2	,0	1,9	3,6	6,1	2,7	,0	,3	,3	2,4	3,1	1,3	1,9	
Sydänveritulppa/Myocardial infarction	,4	,0	,6	,5	2,2	,7	,0	,3	,0	,0	1,5	,3	,5	
Sepelvaltimotauti/Angina pectoris	,4	,4	1,4	3,8	7,2	2,7	,0	,3	,3	2,0	5,5	1,6	2,1	
Sydämen vajaatoiminta/Heart failure	,0	,0	,6	2,4	4,7	1,6	,3	,0	,5	,4	3,1	,8	1,2	
Nivelreuma/Reumatic arthritis	,4	,0	,3	1,0	2,5	,8	,3	,6	,8	2,7	3,1	1,5	1,2	
Selän kulumavika, muu selkäsairaus/Back illness	3,1	4,7	12,2	16,5	20,1	12,0	4,0	8,9	8,5	14,7	22,0	11,7	11,9	
Pitkäaikainen keuhkoputkentulehdus, keuhkolaajentuma/Emphysema, chronic bronchitis	,0	,4	,6	2,2	1,8	1,1	,3	1,4	1,3	3,3	1,5	1,7	1,4	
Astma/Asthma	4,2	1,2	3,1	2,2	4,3	2,9	4,3	5,4	5,2	7,3	8,3	6,2	4,7	
Vatsasairaus/Gastric disease	1,2	1,6	3,1	7,0	6,1	4,1	1,7	2,6	5,2	4,7	8,3	4,5	4,3	
Ei em. sairauksia/No diseases mentioned above	89,6	89,4	71,1	58,0	40,1	68,1	89,0	79,9	74,2	60,4	45,0	69,4	68,8	
Yhteensä/Total (N)	259	254	360	417	279	1569	346	349	387	490	327	1899	3468	

Kansanterveyslaitos/National Public Health Institute
Epidemiologian ja terveyden edistämisen osasto

TAULUKKO 12.B. Niiden osuus taustamuuttujien mukaan, joilla ei ole taulukossa 12.A. mainittuja sairauksia *) (%).

TABLE 12.B. Proportion of persons without in the table 12.A -mentioned illnesses *) (%).

		Miehet/Males						Naiset/Females						Total	
		Ikäryhmä/Age group						Ikäryhmä/Age group							
		15-24	25-34	35-44	45-54	55-64	Total	15-24	25-34	35-44	45-54	55-64	Total		
SIVILISÄÄTY/ MARITAL STATUS	Naimisissa tai avoliitossa/Married	97	92	76	66	50	70	97	86	85	68	53	75	73	
	Naimaton/Single	94	92	76	63	60	86	93	83	80	75	62	87	86	
	Eronnut/Divorced	,	80	84	58	55	67	100	92	76	63	53	66	67	
	Leski/Widowed	,	,	100	100	25	50	,	,	33	58	73	65	63	
KOULUTUS/ EDUCATION	0-9v./0-9 years	91	100	70	65	45	64	96	87	81	60	52	66	65	
	10-12 v./10-12	94	88	78	63	51	76	90	76	82	65	49	73	75	
	13 v.+/13 years+	98	93	79	67	62	80	95	89	85	74	66	84	82	
ASUINALUE/ LIVING AREA	Uusimaa/South-Finland	90	94	74	70	52	75	91	89	85	64	54	77	76	
	Länsi-Suomi/West-Finland	97	94	81	60	52	76	92	85	84	76	61	80	78	
	Keski-Suomi/Middle Fin.	96	90	83	62	51	74	93	78	79	69	57	75	74	
	Kaakkois-Suomi/South-East	97	93	79	68	44	75	92	90	84	80	63	81	78	
	Itä-Suomi/East-Finland	92	87	71	71	54	74	97	83	88	48	47	71	72	
	Pohjois-Suomi/North-Fin.	94	85	71	65	52	73	100	91	83	65	44	77	75	
KAUPUNGIS- TUMISASTE/ URBANIZATION	Pääkaupunkiseutu/Helsinki Metropolitan area	89	94	73	72	57	77	88	92	82	66	55	78	77	
	Isot kaupungit/Cities	97	92	80	54	49	73	95	83	79	72	53	77	75	
	Pienet kaupungit/Towns	99	91	78	68	50	76	94	78	82	64	53	74	75	
	Maalaiskunnat/Rural areas	92	90	76	66	50	73	94	88	88	69	60	79	76	
AMMATTI/ OCCUPATION	Maataloustyö/Agricultural	100	95	83	78	50	79	100	100	100	70	64	80	79	
	Tehdastyö/ Industrial work	93	88	74	62	55	71	89	82	70	65	79	73	72	
	Toimistotyö/Office work	100	93	80	69	68	79	91	86	86	69	68	78	78	
	Opiskelu/Studying	95	96	100	0	,	95	95	86	75	71	,	93	94	
	Kotirouva, -isä/Homemaker	,	,	,	,	,	,	82	89	81	70	50	81	81	
	Eläkeläinen/Pensioned	100	100	25	51	36	42	,	0	67	56	42	44	43	
	Työtön/Unemployed	85	94	78	76	64	78	92	93	65	55	46	63	71	
VUOSI/YEAR	1978-1980	92	84	71	51	37	70	93	87	74	57	38	71	71	
	1981-1984	91	84	74	54	36	70	91	86	79	60	40	71	70	
	1985-1987	92	87	74	59	37	73	93	87	78	62	43	74	73	
	1988-1990	91	86	76	60	47	73	91	87	80	64	45	75	74	
	1991-1993	91	86	76	63	43	73	91	89	81	64	46	75	74	
	1994-1996	94	87	79	63	45	74	91	91	83	68	50	77	76	
	1997-1998	92	88	79	66	49	74	94	89	82	69	46	76	75	
	1999	93	88	79	66	46	74	94	86	84	71	54	79	76	
2000	95	92	77	65	51	75	94	86	83	68	56	77	76		

*) Ei sisällä kohonnutta veren kolesterolia, astmaa eikä vatsasairautta.

*) Elevated blood cholestherol, asthma and gastric disease not included.

TAULUKKO 13.A. Eräiden ilmoitettujen oireiden ja vaivojen määrä viimeksi kuluneen kuukauden aikana sukupuolen ja iän mukaan (%).
TABLE 13.A. Incidence of selected symptoms and complaints in the past month by sex and age (%).

	Miehet						Naiset						Total	Total
	Ikäryhmä/Age group						Ikäryhmä/Age group							
	15-24	25-34	35-44	45-54	55-64	Total	15-24	25-34	35-44	45-54	55-64	Total		
Rintakipu rasituksessa/Chest pain during exercise	3,5	2,0	4,7	6,2	9,0	5,2	2,3	2,3	2,6	4,3	9,2	4,1	4,6	
Nivelsärky/Joint ache	12,4	8,7	16,9	21,3	25,1	17,5	10,4	8,6	17,3	25,1	29,7	18,6	18,1	
Selkäkipu, selkäsärky/Back pain	25,1	34,3	34,7	34,3	34,1	32,8	37,3	33,0	33,9	30,8	38,8	34,4	33,7	
Hammassärky/Tooth-ache	15,8	12,2	16,1	7,7	5,4	11,3	21,7	10,0	9,6	5,3	5,2	10,0	10,6	
Jalkojen turvotus/Swelling in feet	,8	1,2	5,6	8,6	7,9	5,3	4,6	10,6	15,8	22,2	25,1	16,1	11,2	
Suonikohjuja/Varicose veins	,4	2,0	1,7	4,3	4,3	2,7	1,4	6,9	11,1	18,4	21,7	12,3	7,9	
Ihottuma/Eczema	18,5	16,9	13,9	15,3	10,8	15,0	28,0	23,8	19,9	16,9	12,2	20,0	17,7	
Päänsärky/Headache	43,2	42,1	44,4	25,4	19,7	34,4	69,1	66,8	63,0	46,7	36,1	56,0	46,2	
Unettomuus/Insomnia	13,1	15,0	21,1	23,0	21,9	19,4	24,3	21,8	20,9	24,5	23,9	23,1	21,5	
Masentuneisuus/Depression	15,1	15,0	16,9	17,5	12,9	15,7	31,5	20,3	22,7	16,5	17,7	21,4	18,9	
Ummetus/Constipation	4,2	2,4	3,9	5,5	2,2	3,8	8,1	12,6	13,4	10,4	12,8	11,4	8,0	
Närästys/Cardialgia	12,4	21,3	19,7	21,8	20,8	19,5	10,1	14,9	18,3	16,7	15,9	15,4	17,2	
Ruoansulatusvaivoja/Indigestion	16,6	28,0	25,3	19,7	15,4	21,0	28,9	29,5	27,6	26,3	21,1	26,8	24,2	
Iskias/Sciatica	1,5	5,5	13,3	14,1	17,2	11,0	2,0	10,3	12,9	16,5	20,8	12,7	12,0	
Ei em. oireita/No symptoms mentioned above	28,2	20,9	19,7	22,3	22,2	22,4	11,6	10,9	11,6	11,4	13,1	11,7	16,6	
Yhteensä/Total (N)	259	254	360	417	279	1569	346	349	387	490	327	1899	3468	

Kansanterveyslaitos/National Public Health Institute
Epidemiologian ja terveyden edistämisen osasto

TAULUKKO 13.B. Niiden osuus taustamuuttujien mukaan, joilla ei ole ollut taulukossa 13. A mainittuja oireita *) taustamuuttujien mukaan (%).
 TABLE 13.B. Proportion of persons without in the table 13.A-mentioned symptoms *) by background variables (%).

		Miehet/Males						Naiset/Females						Total	
		Ikäryhmä/Age group						Ikäryhmä/Age group							
		15-24	25-34	35-44	45-54	55-64	Total	15-24	25-34	35-44	45-54	55-64	Total		
SIVILISÄÄTY/ MARITAL STATUS	Naimisissa tai avoliitossa/Married	24	31	30	31	33	31	16	15	14	17	16	16	22	
	Naimaton/Single	33	27	22	35	33	30	13	10	13	13	23	13	22	
	Eronnut/Divorced	,	10	26	21	23	22	0	17	11	13	15	13	17	
	Leski/Widowed	,	,	100	100	0	33	,	,	0	16	15	15	17	
KOULUTUS/ EDUCATION	0-9v./0-9 years	30	18	37	29	27	29	13	7	14	16	17	15	22	
	10-12 v./10-12	32	23	20	29	30	26	11	16	14	17	17	15	21	
	13 v.+/13 years+	30	33	34	32	42	34	16	14	13	15	13	14	22	
ASUINALUE/ LIVING AREA	Uusimaa/South-Finland	27	32	28	29	34	30	17	20	12	16	14	16	22	
	Länsi-Suomi/West-Finland	31	25	30	32	44	32	13	10	3	21	20	14	22	
	Keski-Suomi/Middle Fin.	28	17	38	32	26	29	10	12	13	14	16	13	20	
	Kaakkois-Suomi/South-East	38	48	21	17	15	27	19	7	20	12	27	17	22	
	Itä-Suomi/East-Finland	27	20	16	43	38	31	12	6	18	18	13	14	22	
	Pohjois-Suomi/North-Fin.	42	33	23	31	32	31	15	12	27	18	6	16	23	
KAUPUNGIS- TUMISASTE/ URBANIZATION	Pääkaupunkiseutu/Helsinki Metropolitan area	25	37	27	33	36	32	18	19	14	18	11	16	23	
	Isot kaupungit/Cities	32	23	31	34	30	30	12	11	13	9	12	11	20	
	Pienet kaupungit/Towns	33	29	36	30	36	33	13	12	13	24	17	17	24	
	Maalaiskunnat/Rural areas	33	27	22	28	28	27	14	12	14	14	21	15	21	
AMMATTI/ OCCUPATION	Maataloustyö/Agricultural	0	33	22	50	25	34	0	0	10	13	55	19	28	
	Tehdastyö/Industrial work	27	27	28	28	30	28	11	18	15	24	7	17	26	
	Toimistotyö/Office work	0	30	33	32	41	32	23	14	12	16	17	15	21	
	Opiskelu/Studying	37	43	25	0	,	37	12	8	0	29	,	11	22	
	Kotirouva, -isä/Homemaker	,	,	,	,	,	,	18	18	19	15	13	17	17	
	Eläkeläinen/Pensioned	25	0	13	36	25	27	,	0	0	11	12	12	19	
	Työtön/Unemployed	22	13	11	16	39	21	33	0	19	10	14	15	18	
VUOSI/YEAR	1978-1980	40	34	28	24	19	30	21	17	15	16	14	17	23	
	1981-1984	39	34	31	25	20	30	17	18	18	15	16	17	24	
	1985-1987	45	35	34	28	21	34	20	20	20	17	13	19	26	
	1988-1990	43	36	32	29	26	34	19	23	21	19	16	20	26	
	1991-1993	42	35	33	30	24	33	17	20	18	17	15	18	25	
	1994-1996	39	32	32	29	25	31	15	19	19	20	17	18	24	
	1997-1998	37	30	32	33	32	33	13	15	16	18	16	16	24	
	1999	34	34	26	26	29	30	15	16	19	20	24	19	24	
	2000	32	29	28	31	32	30	14	14	14	16	16	15	22	

*)Ei sisällä hammassärkyä , närästystä, ruoansulatusvaivoja eikä iskiasta.

*)Toothache, heartburn, indigestion and sciatica not included.

TAULUKKO 14.A. Limaisten yskösten esiintyminen lähes päivittäin viimeisen vuoden aikana sukupuolen ja iän mukaan (%).
 TABLE 14.A. Almost daily incidence of mucous sputum in the past year by sex and age (%).

	Miehet/Males						Naiset/Females						Total	Total
	Ikäryhmä/Age group						Ikäryhmä/Age group							
	15-24	25-34	35-44	45-54	55-64	Total	15-24	25-34	35-44	45-54	55-64	Total		
Ei ole esiintynyt/Not at all	77,6	81,5	80,1	82,6	80,6	80,6	79,3	83,5	83,9	81,7	75,3	81,0	80,8	
Alle 1 kk yhtäjaksoisesti/ Continuously for less than 1 month	16,6	12,3	11,3	8,2	11,9	11,6	16,2	12,1	7,6	9,7	11,9	11,3	11,4	
1-2 kk yhtäjaksoisesti/ Continuously for 1-2 months	2,1	2,5	2,4	3,7	2,8	2,8	2,4	2,1	3,3	3,9	5,1	3,3	3,1	
3 kk tai kauemmin/3 months or more	3,7	3,7	6,3	5,5	4,7	5,0	2,1	2,4	5,2	4,7	7,8	4,4	4,6	
Yhteensä/Total (%)	100,0	100,0	100,0	100,0	100,0	100,0	100,0	100,0	100,0	100,0	100,0	100,0	100,0	
Yhteensä/Total (N)	241	243	336	379	253	1452	333	339	367	464	295	1798	3250	
Puuttuvia/Missing (n)	18	11	24	38	26	117	13	10	20	26	32	101	218	

 TAULUKKO 14.B. Niiden osuus taustamuuttujien mukaan, joilla on esiintynyt limaisia ysköksiä (%).
 TABLE 14.B. Proportion of persons with mucous sputum by background variables (%).

		Miehet/Males						Naiset/Females						Total	Total
		Ikäryhmä/Age group						Ikäryhmä/Age group							
		15-24	25-34	35-44	45-54	55-64	Total	15-24	25-34	35-44	45-54	55-64	Total		
SIVIILISÄÄTY/ MARITAL STATUS	Naimisissa tai avoliitossa/Married	25	20	17	15	19	18	24	14	14	18	26	18	18	
	Naimaton/Single	22	14	30	21	8	21	20	22	19	25	24	20	21	
	Eronnut/Divorced	,	33	24	26	35	28	0	40	30	16	23	23	25	
	Leski/Widowed	,	,	0	0	25	17	,	,	0	18	18	17	17	
KOULUTUS/ EDUCATION	0-9v./0-9 years	25	18	29	23	23	24	20	21	32	25	32	27	26	
	10-12 v./10-12 years	22	24	20	22	21	22	25	20	18	17	20	20	21	
	13 v.+/13 years+ years	21	15	17	7	11	14	17	15	12	15	20	15	15	
ASUINALUE/ LIVING AREA	Uusimaa/South-Finland	27	16	22	17	19	20	20	16	19	20	24	19	19	
	Länsi-Suomi/West-Finland	31	18	15	17	20	20	24	9	18	15	24	18	19	
	Keski-Suomi/Middle Fin.	16	16	16	16	23	17	21	22	11	21	23	19	18	
	Kaakkois-Suomi/South-East Finland	24	18	30	19	17	21	17	14	15	18	20	17	19	
	Itä-Suomi/East-Finland	12	21	29	22	21	21	28	28	16	21	40	26	24	
	Pohjois-Suomi/North-Fin. land	16	31	17	16	14	18	11	19	17	15	23	16	17	
KAUPUNGIS- TUMISASTE/ URBANIZATION	Pääkaupunkiseutu/Helsinki Metropolitan area	20	17	18	21	17	19	27	18	19	16	22	20	19	
	Isot kaupungit/Cities	12	17	19	18	22	18	18	23	13	20	26	20	19	
	Pienet kaupungit/Towns	27	23	17	16	22	21	25	13	19	18	30	21	21	
	Maalaiskunnat/Rural areas	26	17	24	16	17	20	17	14	14	19	21	17	18	
AMMATTI/ OCCUPATION	Maataloustyö/Agricultural work	0	20	5	17	15	14	100	0	10	17	27	19	16	
	Tehdastyö/ Industrial work	38	19	27	23	18	24	33	20	22	29	29	26	24	
	Toimistotyö/Office work	29	16	13	11	14	14	16	17	16	17	21	17	16	
	Opiskelu/Studying	20	10	0	0	,	18	21	14	25	17	,	20	19	
	Kotirouva, -isä/Homemaker	,	,	,	,	,	,	27	21	7	11	13	17	17	
	Eläkeläinen/Pensioned	0	50	38	24	25	25	,	100	0	31	30	30	28	
	Työtön/Unemployed	26	25	42	26	23	28	9	0	25	25	22	19	24	
VUOSI/YEAR	1985-1987	16	17	21	23	28	20	16	14	15	22	22	17	19	
	1988-1990	17	18	19	22	26	20	17	15	13	18	20	16	18	
	1991-1993	20	17	18	22	26	20	18	15	15	18	20	17	18	
	1994-1996	24	17	21	20	27	22	20	16	16	16	19	17	19	
	1997-1998	23	22	21	20	24	22	21	17	18	14	18	17	19	
	1999	18	19	20	26	23	21	20	17	20	17	21	19	20	
	2000	22	19	20	17	19	19	21	17	16	18	25	19	19	

TAULUKKO 15.A. Eräisiin tehtäviin kykenemättömyys sukupuolen ja iän mukaan (%).
 TABLE 15.A. Inability to perform given tasks by sex and age (%).

	Miehet						Naiset						Total	Total
	Ikäryhmä/Age group						Ikäryhmä/Age group							
	15-24	25-34	35-44	45-54	55-64	Total	15-24	25-34	35-44	45-54	55-64	Total		
Puolen kilometrin kävely levähtämättä/To walk half a kilometre without resting	1,6	,4	,0	2,2	3,2	1,5	,3	,3	,5	,6	4,0	1,1	1,2	
Lyhyehkön matkan juoksu (100 m)/To run a short distance (100 m)	2,7	,8	2,2	8,2	13,4	5,6	1,5	1,1	3,1	11,9	23,8	8,3	7,1	
Pitkähkön matkan juoksu (500 m)/To run a long distance (500 m)	10,1	6,3	15,6	25,9	34,7	19,3	21,5	23,0	33,3	47,4	54,8	36,6	28,8	
Kykenee em. tehtäviin/Able to do things mentioned above	89,5	93,3	84,4	73,1	64,6	80,2	78,5	77,0	66,4	52,4	42,1	62,8	70,7	
Yhteensä/Total (N)	258	253	360	413	277	1561	344	348	387	487	323	1889	3450	

 TAULUKKO 15.B. Edellä mainittuihin tehtäviin kykenemättömien osuus taustamuuttujien mukaan (%).
 TABLE 15.B. Proportion of persons unable to perform the tasks mentioned above by background variables (%).

		Miehet/Males						Naiset/Females						Total	Total
		Ikäryhmä/Age group						Ikäryhmä/Age group							
		15-24	25-34	35-44	45-54	55-64	Total	15-24	25-34	35-44	45-54	55-64	Total		
SIVILISÄÄTY/ MARITAL STATUS	Naimisissa tai avoliitossa/Married	12	6	14	23	34	20	25	25	31	47	57	39	31	
	Naimaton/Single	10	8	27	44	47	18	20	11	37	46	64	25	21	
	Eronnut/Divorced	,	10	10	34	36	25	0	33	45	45	67	50	39	
	Leski/Widowed	,	,	0	0	25	17	,	,	100	68	50	60	56	
KOULUTUS/ EDUCATION	0-9v./0-9 years	20	9	20	31	37	29	24	20	44	57	58	49	39	
	10-12 v./10-12	9	10	19	32	38	21	26	33	36	46	61	40	31	
	13 v.+/13 years+	5	5	10	14	30	12	17	21	30	42	59	31	23	
ASUINALUE/ LIVING AREA	Uusimaa/South-Finland	14	4	10	24	37	18	23	17	26	39	64	32	26	
	Länsi-Suomi/West-Finland	8	6	16	23	34	17	21	29	43	48	55	39	29	
	Keski-Suomi/Middle Fin.	14	4	24	36	26	23	19	27	43	55	46	40	33	
	Kaakkois-Suomi/South-East	9	10	11	18	32	17	27	28	32	50	55	39	28	
	Itä-Suomi/East-Finland	15	20	13	22	50	24	26	17	24	50	72	40	32	
	Pohjois-Suomi/North-Fin.	3	7	19	37	43	23	17	23	29	46	64	35	30	
KAUPUNGIS- TUMISASTE/ URBANIZATION	Pääkaupunkiseutu/Helsinki Metropolitan area	19	4	13	22	40	19	22	14	26	32	67	30	25	
	Isot kaupungit/Cities	12	3	15	28	32	19	20	28	29	50	62	38	29	
	Pienet kaupungit/Towns	4	11	14	24	36	18	21	28	39	48	54	39	29	
	Maalaiskunnat/Rural areas	12	8	19	30	35	22	23	23	37	54	53	40	32	
AMMATTI/ OCCUPATION	Maataloustyö/Agricultural	67	5	26	19	50	24	0	13	10	57	55	39	30	
	Tehdastyö/ Industrial work	17	7	11	23	25	16	33	18	44	36	36	36	20	
	Toimistotyö/Office work	0	4	12	18	27	14	32	21	33	46	58	38	30	
	Opiskelu/Studying	7	9	0	100	,	8	18	19	25	29	,	18	14	
	Kotirouva, -isä/Homemaker	,	,	,	,	,	,	45	33	38	55	63	41	41	
	Eläkeläinen/Pensioned	75	100	50	68	46	53	,	100	67	67	64	65	59	
	Työtön/Unemployed	15	20	48	30	21	28	25	43	35	66	50	47	37	
VUOSI/YEAR	1985-1987	3	7	16	32	51	19	14	26	34	50	62	36	28	
	1988-1990	4	7	17	33	43	19	14	24	33	49	59	35	27	
	1991-1993	5	7	13	27	44	18	15	24	35	46	57	35	27	
	1994-1996	6	9	16	26	38	19	14	26	32	44	49	33	26	
	1997-1998	7	8	14	25	38	19	15	24	32	44	53	34	27	
	1999	7	10	11	29	42	20	17	23	34	43	59	35	28	
	2000	10	7	16	27	35	20	22	23	34	48	58	37	29	

TAULUKKO 16.A. Oman terveydentilan arvioiminen sukupuolen ja iän mukaan (%).

TABLE 16.A. Self reported health by sex and age (%).

	Miehet/Males						Naiset/Females						Total	Total
	Ikäryhmä/Age group						Ikäryhmä/Age group							
	15-24	25-34	35-44	45-54	55-64	Total	15-24	25-34	35-44	45-54	55-64	Total		
Hyvä/Good	55,6	44,1	33,4	25,7	21,7	34,7	44,3	37,9	39,6	29,3	18,3	33,9	34,3	
Melko hyvä/Reasonably good	27,4	31,5	36,2	29,8	29,3	31,1	32,5	37,1	32,4	35,9	33,4	34,3	32,9	
Keskitasoinen/Average	12,0	21,3	23,4	32,2	32,6	25,1	19,4	21,3	25,6	23,5	37,2	25,1	25,1	
Melko huono/Rather poor	3,9	2,8	6,7	9,6	13,4	7,5	3,2	3,4	2,1	9,7	8,4	5,6	6,5	
Huono/Poor	1,2	,4	,3	2,6	2,9	1,5	,6	,3	,3	1,6	2,8	1,1	1,3	
Yhteensä/Total (%)	100,0	100,0	100,0	100,0	100,0	100,0	100,0	100,0	100,0	100,0	100,0	100,0	100,0	
Yhteensä/Total (N)	259	254	359	416	276	1564	345	348	386	485	323	1887	3451	
Puuttavia/Missing (n)	0	0	1	1	3	5	1	1	1	5	4	12	17	

TAULUKKO 16.B. Oman terveydentilan hyväksi tai melko hyväksi arvioineiden osuus taustamuuttujien mukaan (%).

TABLE 16.B. Proportion of respondents who reported a fairly good or good health, by background variables (%).

		Miehet/Males						Naiset/Females						Total	Total
		Ikäryhmä/Age group						Ikäryhmä/Age group							
		15-24	25-34	35-44	45-54	55-64	Total	15-24	25-34	35-44	45-54	55-64	Total		
SIVIILISÄÄTY/ MARITAL STATUS	Naimisissa tai avoliitossa/Married	79	77	71	59	53	64	80	75	73	66	51	68	66	
	Naimaton/Single	83	76	60	32	40	71	76	76	71	62	58	73	72	
	Eronnut/Divorced	,	60	74	61	36	59	100	67	66	61	53	61	60	
	Leski/Widowed	,	,	100	100	50	67	,	,	33	53	50	50	52	
KOULUTUS/ EDUCATION	0-9v./0-9 years	85	73	70	52	42	57	73	73	67	57	47	57	57	
	10-12 v./10-12	82	68	66	52	47	64	68	70	65	68	49	64	64	
	13 v.+/13 years+	83	80	71	63	70	73	85	77	77	69	61	75	74	
ASUINALUE/ LIVING AREA	Uusimaa/South-Finland	78	79	77	60	59	70	78	76	80	68	62	73	72	
	Länsi-Suomi/West-Finland	92	71	55	58	52	65	68	79	67	70	53	67	66	
	Keski-Suomi/Middle Fin.	84	75	74	48	49	64	76	70	61	61	43	62	63	
	Kaakkois-Suomi/South-East	81	76	70	51	44	63	69	72	74	61	53	66	65	
	Itä-Suomi/East-Finland	69	93	74	60	42	65	85	83	65	61	55	68	67	
	Pohjois-Suomi/North-Fin.	83	67	65	54	48	63	91	72	83	66	36	71	68	
KAUPUNGIS- TUMISASTE/ URBANIZATION	Pääkaupunkiseutu/Helsinki Metropolitan area	72	81	77	66	59	71	78	76	83	70	58	74	73	
	Isot kaupungit/Cities	90	79	76	42	53	66	78	69	72	59	48	66	66	
	Pienet kaupungit/Towns	90	75	63	58	53	67	74	77	66	66	56	67	67	
	Maalaiskunnat/Rural areas	76	68	67	58	45	62	77	76	70	66	48	67	65	
AMMATTI/ OCCUPATION	Maataloustyö/Agricultural	33	81	52	59	31	57	100	50	80	78	55	70	62	
	Tehdastyö/ Industrial work	73	71	68	58	53	64	56	64	70	65	64	65	64	
	Toimistotyö/Office work	86	79	78	62	69	73	77	79	74	66	55	70	71	
	Opiskelu/Studying	88	83	50	100	,	87	78	76	75	100	,	78	81	
	Kotirouva, -isä/Homemaker	,	,	,	,	,	,	55	77	69	75	50	71	71	
	Eläkeläinen/Pensioned	75	0	25	28	41	37	,	0	33	38	49	47	42	
	Työtön/Unemployed	70	63	48	41	61	55	75	57	46	48	35	48	52	
VUOSI/YEAR	1978-1980	85	75	64	49	30	63	81	80	69	52	35	64	63	
	1981-1984	84	77	70	53	32	65	84	79	75	57	37	66	66	
	1985-1987	85	77	69	53	39	67	80	77	74	60	37	67	67	
	1988-1990	83	75	66	54	42	65	80	77	73	58	42	67	66	
	1991-1993	87	77	68	57	43	67	83	79	75	65	43	70	69	
	1994-1996	87	79	73	62	43	69	85	84	77	68	50	74	72	
	1997-1998	84	76	65	61	51	67	78	73	69	64	49	67	67	
	1999	87	78	69	57	50	68	79	77	70	69	53	70	69	
	2000	83	76	70	56	51	66	77	75	72	65	52	68	67	

TAULUKKO 17.A. Sairaus tai vamma, joka haittaa työ- tai toimintakykyä (%).

TABLE 17.A. Illness or injury that hampers ability to work or function (%).

	Miehet/Males						Naiset/Females						Total	Total
	Ikäryhmä/Age group						Ikäryhmä/Age group							
	15-24	25-34	35-44	45-54	55-64	Total	15-24	25-34	35-44	45-54	55-64	Total		
Ei/No	90,0	91,2	84,9	76,0	65,2	81,0	93,9	90,5	90,9	79,3	65,7	84,2	82,7	
Kyllä/Yes	10,0	8,8	15,1	24,0	34,8	19,0	6,1	9,5	9,1	20,7	34,3	15,8	17,3	
Yhteensä/Total (%)	100,0	100,0	100,0	100,0	100,0	100,0	100,0	100,0	100,0	100,0	100,0	100,0	100,0	
Yhteensä/Total (N)	259	249	358	405	270	1541	345	347	385	483	315	1875	3416	
Puuttuvia/Missing (n)	0	5	2	12	9	28	1	2	2	7	12	24	52	

TAULUKKO 17.B. Niiden osuus, joilla ei ole työ- tai toimintakykyä haittaavaa sairautta tai vammaa.

TABLE 17.B. Proportion of persons without an illness or injury that hampers ability to work or function (%).

		Miehet/Males						Naiset/Females						Total	Total
		Ikäryhmä/Age group						Ikäryhmä/Age group							
		15-24	25-34	35-44	45-54	55-64	Total	15-24	25-34	35-44	45-54	55-64	Total		
SIVIILISÄÄTY/ MARITAL STATUS	Naimisissa tai avoliitossa/Married	91	91	86	79	66	80	97	92	92	81	66	84	83	
	Naimaton/Single	90	93	79	59	67	84	93	84	91	59	65	88	86	
	Eronnut/Divorced	,	80	87	76	55	75	100	92	84	81	61	77	76	
	Leski/Widowed	,	,	100	100	50	67	,	,	67	58	72	66	66	
KOULUTUS/ EDUCATION	0-9v./0-9 years	85	73	85	67	58	70	93	93	91	72	60	74	72	
	10-12 v./10-12	92	83	82	74	65	80	91	91	89	82	60	83	82	
	13 v.+/13 years+	92	97	88	88	79	90	97	91	92	84	79	89	90	
ASUINALUE/ LIVING AREA	Uusimaa/South-Finland	90	94	83	83	68	83	92	91	94	83	74	87	86	
	Länsi-Suomi/West-Finland	95	89	87	73	68	82	92	97	89	79	66	84	83	
	Keski-Suomi/Middle Fin.	90	89	90	73	66	81	94	85	88	75	66	81	81	
	Kaakkois-Suomi/South-East	88	93	89	74	58	80	88	86	98	81	69	85	82	
	Itä-Suomi/East-Finland	85	93	77	76	64	78	97	83	88	72	52	78	78	
KAUPUNGIS- TUMISASTE/ URBANIZATION	Pääkaupunkiseutu/Helsinki Metropolitan area	89	98	88	82	77	87	94	90	94	89	76	89	88	
	Isot kaupungit/Cities	88	95	91	69	64	81	94	86	90	79	61	83	82	
	Pienet kaupungit/Towns	95	92	79	79	66	82	93	89	90	78	58	81	81	
	Maalaiskunnat/Rural areas	87	82	85	76	60	78	94	95	91	76	70	84	81	
	AMMATTI/ OCCUPATION	Maataloustyö/Agricultural	67	90	83	90	40	79	100	100	100	74	89	87	82
	Tehdastyö/ Industrial work	93	89	85	82	80	85	89	91	88	76	79	83	85	
	Toimistotyö/Office work	93	93	94	91	84	91	91	92	93	84	80	88	89	
	Opiskelu/Studying	92	96	100	100	,	93	95	78	75	86	,	92	92	
	Kotirouva, -isiä/Homemaker	,	,	,	,	,	,	91	89	94	75	63	86	86	
	Eläkeläinen/Pensioned	25	0	13	16	50	38	,	0	33	6	47	42	40	
	Työtön/Unemployed	81	93	56	51	61	65	92	93	81	71	62	75	70	
VUOSI/YEAR	1997-1998	92	88	87	75	60	80	93	91	90	82	65	84	82	
	1999	94	90	85	74	61	81	92	89	90	83	67	85	83	
	2000	90	91	85	76	65	81	94	90	91	79	66	84	83	

TAULUKKO 18.A. Jännittyneeksi, stressaantuneeksi itsensä tunteneet viimeksi kuluneen kuukauden aikana sukupuolen ja iän mukaan (%).
 TABLE 18.A. Persons with nervous tension or stress in the past month by sex and age (%).

	Miehet/Males						Naiset/Females						Total	Total
	Ikäryhmä/Age group						Ikäryhmä/Age group							
	15-24	25-34	35-44	45-54	55-64	Total	15-24	25-34	35-44	45-54	55-64	Total		
Elämä melkein sietämätöntä/My life is nearly unbearable	3,1	2,8	4,2	4,4	3,0	3,6	2,6	2,3	2,6	2,7	3,1	2,6	3,1	
Enemmän kuin ihmiset yleensä/More than people in general	7,8	18,9	17,4	20,0	15,1	16,4	16,6	16,1	18,9	18,3	11,8	16,6	16,5	
Kuten ihmiset yleensä/Somewhat but not	52,2	58,7	53,9	53,0	51,7	53,8	66,0	67,0	64,2	60,6	56,0	62,7	58,7	
Ei lainkaan/Not at all	36,9	19,7	24,4	22,6	30,3	26,2	14,8	14,7	14,2	18,5	29,1	18,1	21,7	
Yhteensä/Total (%)	100,0	100,0	100,0	100,0	100,0	100,0	100,0	100,0	100,0	100,0	100,0	100,0	100,0	
Yhteensä/Total (N)	255	254	356	411	271	1547	344	348	386	487	323	1888	3435	
Puuttuvia/Missing (n)	4	0	4	6	8	22	2	1	1	3	4	11	33	

 TAULUKKO 18.B. Stressaantuneeksi itsensä tunteneiden osuus taustamuuttujien mukaan (%).
 TABLE 18.B. Persons with stress by background variables (%).

	Miehet/Males						Naiset/Females						Total	Total
	Ikäryhmä/Age group						Ikäryhmä/Age group							
	15-24	25-34	35-44	45-54	55-64	Total	15-24	25-34	35-44	45-54	55-64	Total		
SIVILISÄÄTY/ MARITAL STATUS	Naimisissa tai avoliitossa/Married	18	19	20	21	18	20	16	17	19	20	14	18	19
	Naimaton/Single	10	20	23	37	21	18	20	25	24	35	19	22	20
	Eronnut/Divorced	,	70	33	39	18	36	0	17	32	19	21	22	28
	Leski/Widowed	,	,	0	0	0	0	,	,	67	37	8	23	21
KOULUTUS/ EDUCATION	0-9v./0-9 years	17	9	19	18	16	17	13	13	19	21	12	16	17
	10-12 v./10-12	7	23	24	24	17	19	23	19	15	20	16	19	19
	13 v.+/13 years+	11	22	21	31	20	22	19	18	25	22	19	21	21
ASUINALUE/ LIVING AREA	Uusimaa/South-Finland	15	25	19	21	20	20	17	16	25	16	14	18	19
	Länsi-Suomi/West-Finland	3	21	17	27	21	19	21	19	24	24	15	21	20
	Keski-Suomi/Middle Fin.	12	23	17	28	16	20	20	15	22	26	22	22	21
	Kaakkois-Suomi/South-East	19	24	29	31	9	23	19	31	19	16	10	19	20
	Itä-Suomi/East-Finland	12	13	23	17	20	17	15	17	21	18	13	16	17
Pohjois-Suomi/North-Fin.	11	15	36	19	20	21	22	21	13	22	9	18	20	
KAUPUNGIS- TUMISASTE/ URBANIZATION	Pääkaupunkiseutu/Helsinki Metropolitan area	15	28	16	26	19	21	18	17	29	19	18	20	21
	Isot kaupungit/Cities	10	24	16	26	20	20	22	19	18	23	29	22	21
	Pienet kaupungit/Towns	6	20	24	20	20	18	22	19	22	22	10	19	19
	Maalaiskunnat/Rural areas	14	16	26	26	16	21	15	18	19	20	7	16	19
AMMATTI/ OCCUPATION	Maataloustyö/Agricultural	0	14	18	16	19	16	0	25	10	14	0	11	14
	Tehdastyö/Industrial work	13	20	17	16	9	16	11	27	15	26	14	20	17
	Toimistotyö/Office work	8	22	21	31	31	25	14	17	22	19	20	19	21
	Opiskelu/Studying	9	17	50	0	,	11	21	24	25	0	,	21	17
	Kotirouva, -isiä/Homemaker	,	,	,	,	,	,	18	14	25	30	13	19	19
	Eläkeläinen/Pensioned	25	100	50	29	13	20	,	100	67	24	10	13	17
Työtön/Unemployed	23	25	35	43	21	31	25	29	31	41	26	31	31	
VUOSI/YEAR	1978-1980	8	17	18	17	15	15	10	11	12	11	14	12	14
	1981-1984	8	16	18	16	15	15	8	13	13	12	13	12	14
	1985-1987	9	17	20	19	13	16	12	13	14	15	14	13	14
	1988-1990	8	17	23	20	13	16	10	13	17	15	14	14	15
	1991-1993	9	18	20	20	15	17	12	16	16	18	13	15	16
	1994-1996	11	20	23	23	14	19	17	17	20	20	13	18	18
	1997-1998	10	18	24	23	14	18	20	24	23	20	15	20	19
	1999	8	17	27	24	17	19	17	20	18	18	14	18	18
2000	11	22	22	24	18	20	19	18	22	21	15	19	20	

TAULUKKO 19.A. Onko vaikeuksia selviytyä arkiaskareista, työtehtävistä tai muista elämäntilanteen vaatimuksista (%).
 TABLE 19.A. Has the respondent had trouble coping with routine chores, with tasks at work or with other daily tasks (%).

	Miehet/Males						Naiset/Females						Total	Total
	Ikäryhmä/Age group						Ikäryhmä/Age group							
	15-24	25-34	35-44	45-54	55-64	Total	15-24	25-34	35-44	45-54	55-64	Total		
Ei ole vaikeuksia/Has no trouble in coping	83,7	82,1	77,3	70,9	70,5	76,2	77,9	78,4	73,2	71,5	68,7	73,8	74,9	
On lieviä vaikeuksia/Has faced minor difficulties in coping	13,2	14,7	19,0	21,6	23,4	18,8	20,3	20,4	24,4	23,0	22,6	22,3	20,7	
On melkoisia vaikeuksia/Considerable difficulties in coping	1,6	3,2	3,6	6,3	5,0	4,2	1,7	,9	2,1	4,5	8,0	3,4	3,8	
Ei selviä omin voimin/Cannot cope alone	1,6	,0	,0	1,2	1,1	,8	,0	,3	,3	1,0	,6	,5	,6	
Yhteensä/Total (%)	100,0	100,0	100,0	100,0	100,0	100,0	100,0	100,0	100,0	100,0	100,0	100,0	100,0	
Yhteensä/Total (N)	258	252	357	412	278	1557	344	348	385	487	323	1887	3444	
Puuttuvia/Missing (n)	1	2	3	5	1	12	2	1	2	3	4	12	24	

 TAULUKKO 19.B. Niiden osuus, joilla on ollut vaikeuksia selviytyä, taustamuuttujien mukaan (%).
 TABLE 19.B. Proportion of persons who have had trouble coping by background variables (%).

		Miehet/Males						Naiset/Females						Total	Total
		Ikäryhmä/Age group						Ikäryhmä/Age group							
		15-24	25-34	35-44	45-54	55-64	Total	15-24	25-34	35-44	45-54	55-64	Total		
SIVILISÄÄTY/ MARITAL STATUS	Naimisissa tai avoliitossa/Married	9	16	20	24	29	23	16	19	26	27	29	25	24	
	Naimaton/Single	17	19	30	54	27	24	24	33	27	55	31	28	26	
	Eronnut/Divorced	,	40	26	37	41	35	0	17	34	30	40	32	33	
	Leski/Widowed	,	,	0	0	0	0	,	,	33	37	33	35	31	
KOULUTUS/ EDUCATION	0-9v./0-9 years	27	9	17	33	34	30	31	13	31	32	33	32	31	
	10-12 v./10-12	12	23	27	30	29	24	27	25	22	28	35	27	25	
	13 v.+/13 years+	14	16	20	25	22	20	14	21	28	26	27	23	22	
ASUINALUE/ LIVING AREA	Uusimaa/South-Finland	18	15	22	33	27	24	21	26	28	27	23	26	25	
	Länsi-Suomi/West-Finland	9	16	28	29	33	23	25	16	33	27	31	27	25	
	Keski-Suomi/Middle Fin.	20	27	23	28	26	25	17	21	30	34	34	28	27	
	Kaakkois-Suomi/South-East	25	11	11	20	32	20	28	24	30	27	30	28	24	
	Itä-Suomi/East-Finland	19	20	19	33	27	25	29	22	15	25	34	25	25	
KAUPUNGIS- TUMISASTE/ URBANIZATION	Pääkaupunkiseutu/Helsinki Metropolitan area	22	13	24	38	25	25	20	27	26	27	26	26	25	
	Isot kaupungit/Cities	20	18	16	31	29	23	20	22	30	28	39	28	26	
	Pienet kaupungit/Towns	9	17	24	23	32	21	29	21	27	34	35	30	26	
	Maalaiskunnat/Rural areas	18	22	25	29	30	26	19	17	25	25	25	23	24	
	AMMATTI/ OCCUPATION	Maataloustyö/Agricultural	33	24	26	34	50	33	0	38	20	26	27	26	30
	Tehdastyö/Industrial work	14	21	22	22	23	22	22	45	11	21	14	20	21	
	Toimistotyö/Office work	14	12	15	23	34	20	14	20	26	25	29	24	23	
	Opiskelu/Studying	14	13	75	0	,	15	25	27	50	14	,	25	21	
	Kotirouva, -isiä/Homemaker	,	,	,	,	,	,	18	20	38	25	13	23	23	
	Eläkeläinen/Pensioned	75	100	63	59	28	40	,	0	67	94	39	45	42	
	Työtön/Unemployed	30	33	48	49	25	38	17	21	42	45	35	35	37	
VUOSI/YEAR	1997-1998	15	15	19	27	30	22	22	20	24	22	34	24	23	
	2000	16	18	23	29	29	24	22	22	27	29	31	26	25	

TAULUKKO 20.A. Apteekissa käyntien määrä viimeksi kuluneen vuoden aikana sukupuolen ja iän mukaan (%).

TABLE 20.A. Visits to the pharmacy in the past year by sex and age (%).

	Miehet/Males						Naiset/Females						Total	Total
	Ikäryhmä/Age group						Ikäryhmä/Age group							
	15-24	25-34	35-44	45-54	55-64	Total	15-24	25-34	35-44	45-54	55-64	Total		
Ei yhtään/None	39,3	11,4	11,8	12,2	10,9	16,2	14,6	,9	2,4	4,3	2,9	4,9	10,0	
1-4 kertaa/1-4 times	43,6	51,2	48,7	44,5	42,0	46,0	37,3	25,8	29,4	32,6	30,7	31,2	37,9	
5-9 kertaa/5-9 times	10,1	22,0	22,4	21,7	26,8	20,9	26,2	36,1	34,4	32,6	31,9	32,4	27,2	
10-19 kertaa/10-19 times	6,2	11,4	13,2	16,3	15,9	13,1	15,7	27,8	24,7	25,0	26,5	24,0	19,0	
20 tai useammin/20 or more	,8	3,9	3,9	5,4	4,3	3,9	6,1	9,5	9,2	5,4	8,0	7,5	5,8	
Yhteensä/Total (%)	100,0	100,0	100,0	100,0	100,0	100,0	100,0	100,0	100,0	100,0	100,0	100,0	100,0	
Yhteensä/Total (N)	257	254	357	411	276	1555	343	349	381	484	313	1870	3425	
Puuttavia/Missing (n)	2		3	6	3	14	3		6	6	14	29	43	

TAULUKKO 20.B. Kuluneen vuoden aikana vähintään 10 kertaa apteekissa käyneiden osuus taustamuuttujien mukaan (%).

TABLE 20.B. Proportion of persons who reported at least 10 trips to the pharmacy in the past year by background variables (%).

		Miehet/Males						Naiset/Females						Total	Total
		Ikäryhmä/Age group						Ikäryhmä/Age group							
		15-24	25-34	35-44	45-54	55-64	Total	15-24	25-34	35-44	45-54	55-64	Total		
SIVILISÄÄTY/ MARITAL STATUS	Naimisissa tai avoliitossa/Married	21	19	17	21	20	19	40	38	35	29	37	34	28	
	Naimaton/Single	5	8	19	29	33	12	15	33	36	45	25	23	17	
	Eronnut/Divorced	,	30	17	18	9	17	100	42	24	31	37	32	26	
	Leski/Widowed	,	,	0	0	75	50	,	,	33	32	16	23	26	
KOULUTUS/ EDUCATION	0-9v./0-9 years	15	18	12	21	22	19	8	27	24	37	34	29	24	
	10-12 v./10-12	3	15	20	24	13	16	21	40	36	28	38	31	23	
	13 v.+/13 years+	6	15	15	20	22	16	30	37	34	27	33	33	26	
ASUINALUE/ LIVING AREA	Uusimaa/South-Finland	2	15	18	20	25	17	19	34	29	31	30	29	24	
	Länsi-Suomi/West-Finland	2	14	16	24	18	16	19	41	48	31	36	34	25	
	Keski-Suomi/Middle Fin.	8	15	16	24	22	18	19	39	27	32	39	31	25	
	Kaakkois-Suomi/South-East	13	10	21	15	24	17	48	34	42	31	17	34	26	
	Itä-Suomi/East-Finland	19	13	16	26	16	19	24	33	24	30	31	28	24	
	Pohjois-Suomi/North-Fin.	8	26	15	17	10	15	21	42	34	25	52	33	25	
KAUPUNGIS- TUMISASTE/ URBANIZATION	Pääkaupunkiseutu/Helsinki Metropolitan area	0	13	25	18	26	17	25	30	30	28	33	29	24	
	Isot kaupungit/Cities	12	19	15	22	21	18	30	33	33	33	30	32	26	
	Pienet kaupungit/Towns	5	18	19	20	19	17	23	46	34	29	39	34	26	
	Maalaiskunnat/Rural areas	8	11	13	24	18	16	11	40	37	31	35	31	24	
AMMATTI/ OCCUPATION	Maataloustyö/Agricultural	0	19	17	9	38	18	50	63	20	35	30	36	24	
	Tehdastyö/Industrial work	7	11	12	24	17	16	33	55	31	27	29	32	19	
	Toimistotyö/Office work	0	18	17	16	15	16	32	32	35	27	32	31	26	
	Opiskelu/Studying	5	17	0	0	,	6	19	43	50	29	,	22	16	
	Kotirouva, -isä/Homemaker	,	,	,	,	,	,	45	39	25	35	25	36	36	
	Eläkeläinen/Pensioned	33	50	63	47	23	32	,	100	33	71	41	45	38	
	Työtön/Unemployed	27	19	19	25	21	23	0	43	36	38	36	34	28	
VUOSI/YEAR	1994-1996	4	14	14	18	23	15	19	35	30	30	33	29	22	
	1997-1998	4	15	17	16	19	15	18	35	33	31	33	30	23	
	1999	4	17	19	23	24	18	22	35	36	35	31	32	26	
	2000	7	15	17	22	20	17	22	37	34	30	35	31	25	

TAULUKKO 21.A. Eräiden lääkkeiden käyttö viimeksi kuluneen viikon aikana sukupuolen ja iän mukaan (%).

TABLE 21.A. Use of selected medicines in the past week by sex and age (%).

	Miehet						Naiset						Total	Total
	Ikäryhmä/Age group						Ikäryhmä/Age group							
	15-24	25-34	35-44	45-54	55-64	Total	15-24	25-34	35-44	45-54	55-64	Total		
Verenpainelääke/For high blood pressure	,4	1,6	5,8	15,1	27,2	10,5	,3	,6	3,4	13,3	22,9	8,2	9,3	
Päänsärkylääke/For headache	24,3	26,0	31,9	19,9	18,3	24,1	41,0	44,7	43,7	32,9	23,5	37,1	31,2	
Muu särkylääke/For other aches	5,8	9,4	11,9	16,1	20,1	13,1	13,0	10,3	18,3	22,9	27,5	18,6	16,1	
Ehkäisytabletti/Contraceptives	,0	,0	,0	,0	,0	,0	42,2	28,9	11,4	2,7	,0	16,0		
Rauhoittava lääke/Sedatives	1,2	3,1	3,3	8,6	4,7	4,6	,9	1,7	4,4	6,5	6,7	4,2	4,4	
Unilääkkeitä/Sleeping pills	1,2	3,1	3,1	6,5	6,8	4,3	,6	1,4	5,4	6,1	7,6	4,4	4,4	
Vitamiini- ja kivennäisvalmiste/Vitamins	21,6	20,1	20,8	24,0	24,0	22,2	32,4	43,6	39,0	41,8	45,6	40,5	32,2	
Yskänlääke/For cough	3,5	2,4	3,3	4,6	5,7	4,0	5,2	6,3	3,6	7,3	9,8	6,4	5,3	
Kolesterolilääkkeitä/ For high cholesterol	,0	,4	1,7	6,0	12,2	4,2	,0	,0	,3	1,2	9,2	1,9	3,0	
Hormonilääkkeitä vaihdevuosiin/Hormone for replacement therapy	,0	,0	,0	,0	,0	,0	,3	,0	2,3	25,9	43,4	14,7		
Potenssihäiriölääkkeitä/Sexual potency medicine	,4	,0	,6	1,2	2,2	,9	,0	,0	,0	,0	,0	,0	,0	
Ei käyttänyt em.lääkkeitä/Not used medicines mentioned above	56,4	52,8	45,6	38,6	30,5	44,0	22,0	20,1	25,8	17,8	10,4	19,3	30,5	
Yhteensä/Total (N)	259	254	360	417	279	1569	346	349	387	490	327	1899	3468	

Kansanterveyslaitos/National Public Health Institute
Epidemiologian ja terveyden edistämisen osasto

TAULUKKO 21.B. Niiden osuus taustamuuttujien mukaan, jotka eivät ole käyttäneet taulukossa 21.A mainittuja lääkkeitä *) (%).
 TABLE 21.B. Proportion of persons who did not use in the table 21.A-mentioned medicines *) , by background variables (%).

		Miehet/Males						Naiset/Females						Total	
		Ikäryhmä/Age group					Total	Ikäryhmä/Age group					Total		
		15-24	25-34	35-44	45-54	55-64		15-24	25-34	35-44	45-54	55-64			
SIVIILISÄÄTY/ MARITAL STATUS	Naimisissa tai avoliitossa/Married	52	53	47	42	35	44	14	21	28	22	20	22	32	
	Naimaton/Single	57	53	42	32	40	50	25	19	28	17	8	23	37	
	Eronnut/Divorced	,	60	52	37	45	46	0	17	24	31	23	26	34	
	Leski/Widowed	,	,	0	0	25	17	,	,	0	26	38	31	30	
KOULUTUS/ EDUCATION	0-9v./0-9 years	48	82	41	35	33	39	35	13	36	21	18	23	31	
	10-12 v./10-12	58	50	45	42	32	46	21	16	24	22	22	22	34	
	13 v.+/13 years+	59	54	51	42	46	50	16	22	28	24	24	23	33	
ASUINALUE/ LIVING AREA	Uusimaa/South-Finland	59	67	41	41	36	47	14	22	25	24	19	22	33	
	Länsi-Suomi/West-Finland	53	48	52	41	42	47	26	21	23	22	26	24	34	
	Keski-Suomi/Middle Fin.	60	46	49	38	31	44	19	25	28	19	22	22	32	
	Kaakkois-Suomi/South-East	50	72	43	41	24	45	27	17	32	24	17	24	34	
	Itä-Suomi/East-Finland	58	47	45	38	50	46	29	11	26	25	25	25	35	
	Pohjois-Suomi/North-Fin.	58	30	46	38	39	43	23	14	35	25	9	23	32	
KAUPUNGIS- TUMISASTE/ URBANIZATION	Pääkaupunkiseutu/Helsinki Metropolitan area	53	63	36	43	41	46	16	20	27	25	20	22	32	
	Isot kaupungit/Cities	56	52	56	42	41	49	20	22	25	21	24	22	34	
	Pienet kaupungit/Towns	59	52	51	43	32	47	23	17	33	21	16	22	34	
	Maalaiskunnat/Rural areas	55	49	41	35	34	41	26	21	25	24	22	24	32	
AMMATTI/ OCCUPATION	Maataloustyö/Agricultural	33	62	35	41	44	44	50	13	30	35	36	31	40	
	Tehdastyö/ Industrial work	63	52	47	40	34	45	22	9	30	15	29	21	41	
	Toimistotyö/Office work	36	52	52	45	44	48	14	23	26	23	22	23	31	
	Opiskelu/Studying	59	65	50	0	,	59	24	14	50	43	,	23	37	
	Kotirouva, -isä/Homemaker	,	,	,	,	,	,	9	16	31	25	13	19	19	
	Eläkeläinen/Pensioned	50	0	13	15	28	24	,	0	0	6	18	16	20	
	Työtön/Unemployed	48	38	33	30	57	41	25	21	35	24	17	24	33	
VUOSI/YEAR	1978-1980	80	73	67	53	42	65	56	56	51	45	34	49	57	
	1981-1984	77	71	65	54	41	63	49	54	52	43	35	47	55	
	1985-1987	79	71	67	55	45	65	44	51	53	45	35	46	55	
	1988-1990	79	72	66	59	49	66	40	48	52	47	38	46	55	
	1991-1993	76	67	66	59	48	64	40	45	50	46	38	44	53	
	1994-1996	70	64	60	53	40	58	36	39	43	45	37	40	48	
	1997-1998	64	58	52	48	39	52	29	28	33	37	29	32	41	
	1999	58	47	40	39	32	43	25	28	23	26	23	25	33	
	2000	56	54	46	40	36	46	22	20	27	23	21	23	33	

*) Ei sisällä unilääkkeitä, kolesterolilääkkeitä, hormoni- eikä potenssihäiriölääkkeitä.

*) Sleeping pills, cholesterol medicines, hormone for replacement therapy and sexual potency medicine not included.

Kansanterveyslaitos/National Public Health Institute
Epidemiologian ja terveyden edistämisen osasto

TAULUKKO 22.A. Verenpaineen viimeisin mittaamisajankohta sukupuolen ja iän mukaan (%).

TABLE 22.A. Time of last blood pressure measurement by sex and age (%).

	Miehet/Males						Naiset/Females						Total	Total
	Ikäryhmä/Age group						Ikäryhmä/Age group							
	15-24	25-34	35-44	45-54	55-64	Total	15-24	25-34	35-44	45-54	55-64	Total		
Kuluneen vuoden aikana/During the last year	60,0	53,5	50,1	59,4	71,7	58,6	65,5	71,6	68,5	72,9	79,4	71,5	65,7	
1v - 5 v sitten/1 to 5 years ago	31,8	38,2	37,5	33,8	25,4	33,5	28,4	25,6	27,3	23,8	16,8	24,5	28,6	
Yli 5 vuotta sitten/More than 5 years ago	4,3	8,3	10,4	5,6	2,9	6,4	2,3	,9	2,9	2,7	2,5	2,3	4,2	
Ei koskaan/Never	3,9		2,0	1,2		1,4	3,8	2,0	1,3	,6	1,2	1,7	1,6	
Yhteensä/Total (%)	100,0	100,0	100,0	100,0	100,0	100,0	100,0	100,0	100,0	100,0	100,0	100,0	100,0	
Yhteensä/Total (N)	255	254	357	414	279	1559	342	348	384	487	321	1882	3441	
Puuttuvia/Missing (n)	4		3	3		10	4	1	3	3	6	17	27	

TAULUKKO 22.B. Viimeisen viiden vuoden aikana verenpaineen mittauksessa käyneiden osuus taustamuuttujien mukaan (%).

TABLE 22.B. Proportion of persons whose blood pressure has been measured in the past five year, by background variables (%).

	Miehet/Males						Naiset/Females						Total	Total	
	Ikäryhmä/Age group						Ikäryhmä/Age group								
	15-24	25-34	35-44	45-54	55-64	Total	15-24	25-34	35-44	45-54	55-64	Total			
SIVILISÄÄTY/ MARITAL STATUS	Naimisissa tai avoliitossa/Married	94	92	89	95	98	94	100	97	96	97	97	97	96	
	Naimaton/Single	91	91	84	85	80	89	92	98	100	91	96	94	91	
	Eronnut/Divorced	,	100	84	92	95	91	100	100	89	94	95	94	93	
	Leski/Widowed	,	,	100	0	100	83	,	,	67	100	92	94	93	
KOULUTUS/ EDUCATION	0-9v./0-9 years	86	91	83	94	99	93	79	100	94	98	96	94	93	
	10-12 v./10-12	93	92	83	94	94	91	96	98	96	95	98	96	93	
	13 v.+/13 years+	94	92	93	93	99	93	99	97	96	97	96	97	96	
ASUINALUE/ LIVING AREA	Uusimaa/South-Finland	90	92	87	95	99	92	93	97	98	98	99	97	95	
	Länsi-Suomi/West-Finland	94	89	91	95	94	93	92	97	99	98	95	96	95	
	Keski-Suomi/Middle Fin.	96	92	88	93	98	93	93	99	93	94	99	95	94	
	Kaakkois-Suomi/South-East	84	93	82	93	94	90	96	93	98	100	100	98	94	
	Itä-Suomi/East-Finland	96	100	90	95	96	95	100	100	91	100	88	96	95	
Pohjois-Suomi/North-Fin.	89	93	85	87	100	90	94	98	92	93	94	94	92		
KAUPUNGIS- TUMISASTE/ URBANIZATION	Pääkaupunkiseutu/Helsinki Metropolitan area	89	91	87	95	100	92	94	97	97	99	98	97	95	
	Isot kaupungit/Cities	93	97	91	93	98	94	98	97	93	94	100	96	95	
	Pienet kaupungit/Towns	92	89	88	91	100	92	92	98	96	96	95	95	94	
	Maalaiskunnat/Rural areas	92	90	86	94	93	91	91	97	97	98	93	95	93	
AMMATTI/ OCCUPATION	Maataloustyö/Agricultural	100	90	83	78	88	84	50	100	80	91	100	91	87	
	Tehdastyö/ Industrial work	97	92	86	97	96	93	89	100	92	97	100	96	93	
	Toimistotyö/Office work	100	91	90	93	99	92	100	97	97	97	97	97	96	
	Opiskelu/Studying	89	96	100	100	,	90	93	97	75	100	,	94	92	
	Kotirouva, -isä/Homemaker	,	,	,	,	,	,	,	100	98	100	100	100	99	99
	Eläkeläinen/Pensioned	100	100	100	97	97	97	,	100	33	94	95	94	96	
Työtön/Unemployed	93	88	85	89	100	91	100	100	96	97	94	96	94		
VUOSI/YEAR	1981-1984	90	90	91	94	96	92	89	94	93	95	95	93	93	
	1985-1987	90	89	90	94	96	91	91	96	93	96	95	94	93	
	1988-1990	92	91	91	95	94	92	94	96	93	95	95	95	94	
	1991-1993	90	91	89	94	95	92	93	96	94	97	96	95	94	
	1994-1996	90	88	90	94	96	92	91	97	96	96	96	95	94	
	1997-1998	93	91	91	94	95	93	94	97	95	97	98	96	95	
	1999	94	94	91	95	98	94	93	96	95	96	96	95	95	
2000	92	92	88	93	97	92	94	97	96	97	96	96	94		

TAULUKKO 23.A. Veren kolesterolin viimeisin tutkimisajankohta sukupuolen ja iän mukaan (%).

TABLE 23.A. Time of most recent blood cholesterol tests by sex and age (%).

	Miehet/Males						Naiset/Females						Total	Total
	Ikäryhmä/Age group					Total	Ikäryhmä/Age group					Total		
	15-24	25-34	35-44	45-54	55-64		15-24	25-34	35-44	45-54	55-64			
Kuluneen vuoden aikana/During the last year	10,1	17,5	25,9	35,4	48,0	28,4	9,9	14,4	24,4	35,2	46,4	26,5	27,3	
1 v - 5 v sitten/1 to 5 years ago	11,3	26,6	36,2	35,9	31,4	29,6	11,3	26,4	38,3	36,7	33,7	30,0	29,8	
Yli 5 v sitten/More than 5 years ago	1,9	7,1	11,1	10,1	9,0	8,3	1,2	9,8	12,2	13,1	9,6	9,5	9,0	
Ei koskaan/Never	47,9	30,2	18,1	12,0	7,9	21,5	46,5	39,1	20,5	11,9	7,4	24,2	23,0	
Ei tiedä/I dont know	28,8	18,7	8,6	6,5	3,6	12,1	31,1	10,3	4,7	3,1	2,8	9,8	10,8	
Yhteensä/Total (%)	100,0%	100,0%	100,0%	100,0%	100,0%	100,0%	100,0%	100,0%	100,0%	100,0%	100,0%	100,0%	100,0%	
Yhteensä/Total (N)	257	252	359	415	277	1560	344	348	386	488	323	1889	3449	
Puuttuvia/Missing (n)	2	2	1	2	2	9	2	1	1	2	4	10	19	

TAULUKKO 23.B. Viimeisen viiden vuoden aikana veren kolesterolin tutkimuksessa käyneiden osuus taustamuuttujien mukaan (%).

TABLE 23.B. Proportion of persons having blood cholesterol measured in the past five year by background variables (%).

	Miehet/Males						Naiset/Females						Total	Total		
	Ikäryhmä/Age group					Total	Ikäryhmä/Age group					Total				
	15-24	25-34	35-44	45-54	55-64		15-24	25-34	35-44	45-54	55-64					
SIVIILISÄÄTY/ MARITAL STATUS	Naimisissa tai avoliitossa/Married		28	45	67	79	83	70	30	41	65	72	82	63	66	
	Naimaton/Single		20	38	48	44	43	31	18	41	56	74	65	32	32	
	Eronnut/Divorced				80	52	50	59	55	0	27	45	74	90	66	62
	Leski/Widowed					100	100	100	100			100	63	65	67	70
KOULUTUS/ EDUCATION	0-9v./0-9 years		11	27	56	67	82	60	11	47	54	72	81	62	61	
	10-12 v./10-12		23	41	57	67	70	51	16	28	65	75	80	55	53	
	13 v.+ /13 years+		29	47	69	81	84	63	30	44	63	69	83	56	58	
ASUINALUE/ LIVING AREA	Uusimaa/South-Finland		22	43	62	74	79	59	21	40	57	76	76	55	57	
	Länsi-Suomi/West-Finland		20	35	59	75	76	55	13	32	73	64	78	52	53	
	Keski-Suomi/Middle Fin.		24	48	66	73	87	63	19	40	59	69	78	55	58	
	Kaakkois-Suomi/South-East		31	46	50	66	68	53	15	48	59	71	86	59	56	
	Itä-Suomi/East-Finland		8	57	74	62	80	58	24	56	71	83	91	66	62	
KAUPUNGIS- TUMISASTE/ URBANIZATION	Pääkaupunkiseutu/Helsinki Metropolitan area		23	50	60	69	80	58	24	41	55	79	78	56	57	
	Isot kaupungit/Cities		24	42	59	71	86	58	25	30	64	75	89	56	57	
	Pienet kaupungit/Towns		18	44	72	74	83	61	12	52	64	74	81	58	59	
	Maalaiskunnat/Rural areas		22	42	57	70	72	56	24	40	66	65	74	55	56	
	AMMATTI/ OCCUPATION	Maataloustyö/Agricultural		67	38	52	58	81	56	0	38	60	57	73	56	56
Tehdastyö/ Industrial work			17	44	58	73	79	60	25	73	56	74	71	64	61	
Toimistotyö/Office work			38	53	66	81	85	69	41	45	66	76	79	65	67	
Opiskelu/Studying			20	22	75	0		21	18	43	50	86		23	22	
Kotirouva, -isä/Homemaker									18	23	50	55	100	37	37	
Eläkeläinen/Pensioned			50	0	75	62	79	72		100	67	44	84	79	75	
Työtön/Unemployed			19	20	52	46	68	43	17	29	52	69	76	57	50	
VUOSI/YEAR	1978-1980		28	31	47	59	61	43	19	23	35	47	53	34	39	
	1981-1984		26	28	44	55	62	42	17	19	29	40	51	31	36	
	1985-1987		25	26	40	54	60	39	14	16	24	37	45	26	32	
	1988-1990		21	32	50	63	68	46	14	24	38	58	65	38	42	
	1991-1993		25	40	59	73	74	54	21	38	53	71	72	51	52	
	1994-1996		22	37	57	71	77	53	16	37	52	69	75	50	51	
	1997-1998		22	42	59	72	74	56	15	36	55	67	76	51	53	
	1999		19	45	63	77	76	57	19	43	58	75	77	55	56	
	2000		21	44	62	71	79	58	21	41	63	72	80	56	57	

TAULUKKO 24.A. Jos veren kolesterolipitoisuus on todettu korkeaksi, annettiin ruokavalio-ohjeita, sukupuolen ja iän mukaan (%).
 TABLE 24.A. Percentage of respondents with high blood cholesterol who were given dietary advice (%).

	Miehet/Males						Naiset/Females						Total	Total
	Ikäryhmä/Age group						Ikäryhmä/Age group							
	15-24	25-34	35-44	45-54	55-64	Total	15-24	25-34	35-44	45-54	55-64	Total		
Ei/No	95,7	72,4	60,8	52,7	50,0	60,5	89,8	80,0	69,2	60,0	49,5	64,4	62,4	
Kyllä/Yes	4,3	27,6	39,2	47,3	50,0	39,5	10,2	20,0	30,8	40,0	50,5	35,6	37,6	
Yhteensä/Total (%)	100,0	100,0	100,0	100,0	100,0	100,0	100,0	100,0	100,0	100,0	100,0	100,0	100,0	
Yhteensä/Total (N)	92	87	176	273	210	838	88	95	130	230	222	765	1603	

 TAULUKKO 24.B. Ruokavalio-ohjeita saaneiden osuus taustamuuttujien mukaan (%).
 TABLE 24.B. Proportion of persons who were given dietary advice by background variables (%).

		Miehet/Males						Naiset/Females						Total	Total
		Ikäryhmä/Age group						Ikäryhmä/Age group							
		15-24	25-34	35-44	45-54	55-64	Total	15-24	25-34	35-44	45-54	55-64	Total		
SIVILISÄÄTY/ MARITAL STATUS	Naimisissa tai avoliitossa/Married	0	31	46	50	52	47	15	18	35	41	54	39	43	
	Naimaton/Single	5	20	21	39	13	16	8	25	11	40	31	16	16	
	Eronnut/Divorced	,	33	27	32	47	34	0	33	29	32	50	38	36	
	Leski/Widowed	,	,	,	,	50	50	,	,	100	44	40	43	44	
KOULUTUS/ EDUCATION	0-9v./0-9 years	4	33	33	41	52	40	0	20	7	38	53	40	40	
	10-12 v./10-12	2	22	32	49	43	33	6	14	36	44	49	35	34	
	13 v.+/13 years+	14	33	49	54	52	46	18	22	33	39	49	33	39	
ASUINALUE/ LIVING AREA	Uusimaa/South-Finland	0	28	38	54	55	43	5	19	39	50	56	39	41	
	Länsi-Suomi/West-Finland	0	27	39	46	33	34	12	29	28	39	53	36	35	
	Keski-Suomi/Middle Fin.	0	22	35	55	46	39	0	23	26	32	42	30	35	
	Kaakkois-Suomi/South-East	21	44	36	35	50	39	0	25	50	27	46	35	37	
	Itä-Suomi/East-Finland	0	67	41	37	61	44	40	0	14	60	57	44	44	
KAUPUNGIS- TUMISASTE/ URBANIZATION	Pääkaupunkiseutu/Helsinki Metropolitan area	0	28	40	56	48	41	7	25	43	53	65	44	42	
	Isot kaupungit/Cities	5	24	39	53	49	41	17	9	21	25	42	27	34	
	Pienet kaupungit/Towns	3	22	37	39	54	36	5	18	26	34	48	32	34	
	Maalaiskunnat/Rural areas	7	38	41	46	48	41	11	26	36	48	53	40	41	
	AMMATTI/ OCCUPATION	Maataloustyö/Agricultural	0	17	50	23	77	41	,	0	33	56	43	41	41
Tehdastyö/Industrial work	0	27	22	44	62	37	,	0	18	21	27	20	34		
Toimistotyö/Office work	0	39	58	57	48	52	11	22	32	44	49	37	43		
Opiskelu/Studying	5	0	100	0	,	6	9	17	0	50	,	11	8		
Kotirouva, -isiä/Homemaker	,	,	,	,	,	,	0	23	71	38	57	38	38		
Eläkeläinen/Pensioned	50	0	33	62	43	46	,	0	,	13	55	51	48		
Työtön/Unemployed	0	0	18	33	43	24	25	0	18	40	54	39	30		
VUOSI/YEAR	2000	4	28	39	47	50	39	10	20	31	40	50	36	38	

TAULUKKO 25.A. Hammaslääkärin vastaanotolla käyntien määrä viimeksi kuluneen vuoden aikana sukupuolen ja iän mukaan (%).
 TABLE 25.A. Number of visits to the dentist in the past year by sex and age (%).

	Miehet/Males						Naiset/Females						Total	Total
	Ikäryhmä/Age group						Ikäryhmä/Age group							
	15-24	25-34	35-44	45-54	55-64	Total	15-24	25-34	35-44	45-54	55-64	Total		
Ei yhtään/None	34,8	46,2	43,1	42,5	41,8	41,8	28,7	29,7	29,1	25,6	34,3	29,1	34,8	
1-2 kertaa/1-2 times	44,1	34,0	36,3	40,2	38,1	38,6	47,8	49,0	46,6	50,5	46,0	48,2	43,8	
3-5 kertaa/3-5 times	16,4	14,2	17,6	14,8	15,0	15,6	17,4	14,4	17,0	17,7	13,6	16,2	16,0	
6 tai enemmän/6 or more	4,7	5,5	3,1	2,5	5,1	4,0	6,1	6,9	7,3	6,2	6,1	6,5	5,4	
Yhteensä/Total (%)	100,0	100,0	100,0	100,0	100,0	100,0	100,0	100,0	100,0	100,0	100,0	100,0	100,0	
Yhtensä/Total (N)	256	253	353	405	273	1540	345	347	382	481	309	1864	3404	
Puuttavia/Missing (n)	3	1	7	12	6	29	1	2	5	9	18	35	64	

 TAULUKKO 25.B. Hammaslääkärin vastaanotolla viimeksi kuluneen vuoden aikana käyneiden osuus taustamuuttujan mukaan (%).
 TABLE 25.B. Proportion of persons who visited the dentist in the past year by background variables (%).

	Miehet/Males						Naiset/Females						Total	Total
	Ikäryhmä/Age group						Ikäryhmä/Age group							
	15-24	25-34	35-44	45-54	55-64	Total	15-24	25-34	35-44	45-54	55-64	Total		
SIVILISÄÄTY/ MARITAL STATUS	Naimisissa tai avoliitossa/Married	41	56	63	59	62	60	71	71	73	75	65	72	66
	Naimaton/Single	69	48	44	52	40	58	71	67	64	61	80	70	64
	Eronnut/Divorced	,	70	38	50	43	47	0	67	62	78	63	68	59
	Leski/Widowed	,	,	0	100	25	33	,	,	67	68	59	64	60
KOULUTUS/ EDUCATION	0-9v./0-9 years	82	36	53	51	47	55	93	67	63	62	58	67	61
	10-12 v./10-12	67	44	54	56	67	57	65	82	77	73	68	72	65
	13 v.+/13 years+	45	61	62	66	72	62	66	68	69	84	78	72	68
ASUINALUE/ LIVING AREA	Uusimaa/South-Finland	57	54	53	62	65	58	68	72	73	78	85	75	68
	Länsi-Suomi/West-Finland	66	55	68	60	62	62	79	69	76	76	66	74	68
	Keski-Suomi/Middle Fin.	67	46	53	60	58	57	69	73	72	77	57	71	65
	Kaakkois-Suomi/South-East	63	55	56	54	67	59	80	59	73	80	66	72	66
	Itä-Suomi/East-Finland	65	67	65	54	52	59	47	67	52	64	55	56	58
KAUPUNGIS- TUMISASTE/ URBANIZATION	Pääkaupunkiseutu/Helsinki Metropolitan area	57	56	57	63	69	60	69	70	73	81	82	75	69
	Isot kaupungit/Cities	64	56	55	70	61	62	63	68	69	76	68	69	66
	Pienet kaupungit/Towns	72	52	58	56	53	58	77	77	74	75	63	73	66
	Maalaiskunnat/Rural areas	63	52	57	49	56	55	76	68	68	70	58	68	62
	AMMATTI/ OCCUPATION	Maataloustyö/Agricultural	67	48	48	40	80	51	50	88	90	70	73	76
Tehdastyö/ Industrial work		59	49	58	55	63	56	44	82	74	59	62	65	58
Toimistotyö/Office work		31	61	62	64	62	62	68	65	72	77	74	72	69
Opiskelu/Studying		69	48	25	0	,	65	74	76	100	86	,	75	71
Kotirouva, -isiä/Homemaker		,	,	,	,	,	,	73	82	50	75	75	75	75
Eläkeläinen/Pensioned		50	100	38	65	53	56	,	100	100	82	60	64	60
VUOSI/YEAR	Työtön/Unemployed	62	19	36	47	50	45	36	71	56	68	53	58	51
	1978-1980	65	49	46	43	36	49	74	66	56	46	33	57	53
	1981-1984	69	53	48	40	34	50	77	68	63	50	36	59	54
	1985-1987	71	55	52	50	41	55	80	71	64	58	46	65	60
	1988-1990	74	57	53	48	43	56	80	75	66	61	48	67	62
	1991-1993	72	56	53	51	51	57	81	74	71	64	54	69	63
	1994-1996	71	56	57	53	55	58	77	72	73	65	60	70	64
	1997-1998	70	52	62	55	53	58	76	66	76	70	63	71	65
	1999	71	50	64	59	63	62	74	70	74	74	67	72	67
	2000	65	54	57	58	58	58	71	70	71	74	66	71	65

TAULUKKO 26.A. Puuttuvien hampaiden määrä sukupuolen ja iän mukaan (%).

TABLE 26.A. Missing teeth by sex and age (%).

	Miehet/Males						Naiset/Females						Total	Total
	Ikäryhmä/Age group						Ikäryhmä/Age group							
	15-24	25-34	35-44	45-54	55-64	Total	15-24	25-34	35-44	45-54	55-64	Total		
Ei puutu yhtään hammasta/None	91,1	65,1	45,5	19,2	6,5	42,3	87,0	75,1	49,7	22,7	8,4	47,2	45,0	
1-5 hammasta/1-5 are missing	8,6	34,5	46,4	50,7	43,1	38,8	12,8	24,4	46,9	53,9	44,4	37,9	38,3	
6-10 hammasta/6-10 are missing	,4	,4	4,5	13,8	17,8	8,0	,3	,6	2,6	7,4	9,6	4,2	5,9	
Yli 10, mutta ei kaikki/Over 10 but not all	,0	,0	2,5	10,4	19,6	6,8	,0	,0	,5	10,5	18,0	5,9	6,3	
Kaikki puuttuvat tai kokoproteesi/All missing or false teeth	,0	,0	1,1	5,8	13,0	4,1	,0	,0	,3	5,4	19,6	4,8	4,5	
Yhteensä/Total (%)	100,0	100,0	100,0	100,0	100,0	100,0	100,0	100,0	100,0	100,0	100,0	100,0	100,0	
Yhteensä/Total (N)	257	252	358	412	276	1555	345	349	386	484	322	1886	3441	
Puuttuvia/Missing (n)	2	2	2	5	3	14	1	0	1	6	5	13	27	

TAULUKKO 26.B. Niiden osuus taustamuuttujien mukaan, joilta ei puutu yhtään hammasta (%).

TABLE 26.B. Proportion of persons with no missing teeth by background variables (%).

		Miehet/Males						Naiset/Females						Total	Total
		Ikäryhmä/Age group						Ikäryhmä/Age group							
		15-24	25-34	35-44	45-54	55-64	Total	15-24	25-34	35-44	45-54	55-64	Total		
SIVIILISÄÄTY/ MARITAL STATUS	Naimisissa tai avoliitossa/Married	88	64	50	21	6	34	89	73	52	23	7	42	38	
	Naimaton/Single	91	66	40	13	0	66	86	83	46	26	8	73	70	
	Eronnut/Divorced	,	78	26	16	18	25	100	83	39	21	10	29	27	
	Leski/Widowed	,	,	0	0	0	0	,	,	33	11	12	13	11	
KOULUTUS/ EDUCATION	0-9v./0-9 years	86	70	42	13	5	27	89	53	44	12	4	27	27	
	10-12 v./10-12	95	52	41	15	3	44	84	67	41	17	8	42	43	
	13 v.+/13 years+	89	72	51	31	14	52	89	78	55	34	17	59	57	
ASUINALUE/ LIVING AREA	Uusimaa/South-Finland	90	72	51	31	11	48	91	77	55	36	15	55	52	
	Länsi-Suomi/West-Finland	88	56	49	20	4	42	87	75	59	26	8	51	47	
	Keski-Suomi/Middle Fin.	96	71	39	14	2	39	84	72	41	18	9	42	40	
	Kaakkois-Suomi/South-East	94	64	43	15	12	43	84	83	48	20	3	44	43	
	Itä-Suomi/East-Finland	92	73	52	14	0	41	88	67	50	8	3	40	40	
KAUPUNGIS- TUMISASTE/ URBANIZATION	Pääkaupunkiseutu/Helsinki Metropolitan area	89	70	59	29	12	51	90	77	55	38	15	55	53	
	Isot kaupungit/Cities	90	73	53	19	2	45	86	71	61	18	12	50	48	
	Pienet kaupungit/Towns	94	65	36	21	13	43	90	79	42	19	2	44	43	
	Maalaiskunnat/Rural areas	90	55	42	14	3	36	84	73	44	21	8	43	40	
	AMMATTI/ OCCUPATION	Maataloustyö/Agricultural	100	45	57	13	0	31	100	88	20	13	0	26	29
Tehdastyö/ Industrial work	90	64	45	17	4	37	100	45	41	12	0	31	36		
Toimistotyö/Office work	93	73	49	29	14	45	89	79	54	27	17	47	46		
Opiskelu/Studying	94	74	25	100	,	90	86	73	50	29	,	83	86		
Kotirouva, -isiä/Homemaker	,	,	,	,	,	,	73	67	31	20	0	50	50		
Eläkeläinen/Pensioned	100	0	38	8	4	9	,	0	0	11	5	6	7		
Työtön/Unemployed	74	38	26	5	7	27	83	64	35	7	3	27	27		
VUOSI/YEAR	1981-1984	72	29	10	7	1	24	72	32	13	6	2	25	24	
	1985-1987	80	37	16	7	3	31	75	45	17	8	3	31	31	
	1988-1990	84	51	19	9	4	34	82	54	20	11	5	35	35	
	1991-1993	85	57	23	11	4	37	86	63	26	11	6	38	38	
	1994-1996	89	67	31	12	6	40	86	68	36	14	8	42	41	
	1997-1998	88	69	43	13	7	41	88	70	47	17	11	45	44	
	1999	88	70	42	16	10	44	86	71	49	18	9	47	45	
2000	91	65	46	19	7	42	87	75	50	23	8	47	45		

TAULUKKO 27.A. Hampaiden harjaaminen sukupuolen ja iän mukaan (%).
 TABLE 27.A. Brushing of the teeth by sex and age (%).

	Miehet/Males						Naiset/Females						Total	Total
	Ikäryhmä/Age group						Ikäryhmä/Age group							
	15-24	25-34	35-44	45-54	55-64	Total	15-24	25-34	35-44	45-54	55-64	Total		
Useammin kuin kerran päivässä/More often than once a day	38,6	42,1	41,2	36,2	32,1	38,0	65,1	66,1	73,2	65,9	63,6	66,9	53,8	
Kerran päivässä/Once a day	44,4	44,4	45,7	47,6	50,9	46,7	32,6	31,3	26,2	32,6	32,7	31,1	38,1	
Harvemmin kuin kerran päivässä/Less than once a day	16,6	13,1	12,0	14,7	17,0	14,6	2,3	2,6	,5	1,4	3,7	2,0	7,7	
Ei koskaan/Never	,4	,4	1,1	1,4	,0	,8	,0	,0	,0	,0	,0	,0	,3	
Yhteensä/Total (%)	100,0	100,0	100,0	100,0	100,0	100,0	100,0	100,0	100,0	100,0	100,0	100,0	100,0	
Yhteensä/Total (N)	259	252	357	414	277	1559	344	348	385	487	324	1888	3447	
Puuttuvia/Missing (n)	0	2	3	3	2	10	2	1	2	3	3	11	21	

 TAULUKKO 27.B. Useammin kuin kerran päivässä hampaansa harjanneiden osuus taustamuuttujien mukaan (%).
 TABLE 27.B. Proportion of persons who brush their teeth more than once a day by background variables (%).

		Miehet/Males						Naiset/Females						Total	Total
		Ikäryhmä/Age group						Ikäryhmä/Age group							
		15-24	25-34	35-44	45-54	55-64	Total	15-24	25-34	35-44	45-54	55-64	Total		
SIVIILISÄÄTY/ MARITAL STATUS	Naimisissa tai avoliitossa/Married	36	46	42	37	31	38	62	65	72	66	65	67	54	
	Naimaton/Single	39	33	32	31	29	35	67	75	78	79	58	69	52	
	Eronnut/Divorced	,	60	48	39	45	46	0	50	70	65	61	63	56	
	Leski/Widowed	,	,	100	0	50	50	,	,	100	53	62	60	59	
KOULUTUS/ EDUCATION	0-9v./0-9 years	27	27	37	18	18	22	66	67	63	54	52	57	39	
	10-12 v./10-12	38	26	28	36	30	32	58	54	65	61	64	61	46	
	13 v.+/13 years+	53	51	54	60	59	55	70	69	79	78	82	75	67	
ASUINALUE/ LIVING AREA	Uusimaa/South-Finland	53	51	53	54	34	49	64	76	79	75	73	74	63	
	Länsi-Suomi/West-Finland	44	45	35	40	33	39	64	60	63	67	57	62	52	
	Keski-Suomi/Middle Fin.	28	46	38	34	39	37	65	59	71	59	59	62	51	
	Kaakkoi-Suomi/South-East	38	24	39	17	21	27	62	62	77	59	50	63	46	
	Itä-Suomi/East-Finland	15	27	32	31	27	27	71	61	65	63	72	66	48	
KAUPUNGIS- TUMISASTE/ URBANIZATION	Pääkaupunkiseutu/Helsinki Metropolitan area	56	54	64	62	34	55	67	80	78	81	76	77	68	
	Isot kaupungit/Cities	42	48	37	39	29	39	72	58	70	72	71	69	56	
	Pienet kaupungit/Towns	37	35	36	39	39	37	68	62	77	60	58	65	52	
	Maalaiskunnat/Rural areas	31	35	37	23	29	30	55	63	69	59	56	61	46	
AMMATTI/ OCCUPATION	Maataloustyö/Agricultural	33	14	9	9	25	14	0	13	80	45	55	47	26	
	Tehdastyö/Industrial work	17	31	31	27	25	28	88	73	54	45	43	54	33	
	Toimistotyö/Office work	36	52	55	59	54	55	72	68	77	73	76	74	67	
	Opiskelu/Studying	44	57	25	100	,	45	65	84	50	57	,	67	58	
	Kotirouva, -isä/Homemaker	,	,	,	,	,	,	9	55	31	47	38	45	45	
VUOSI/YEAR	Eläkeläinen/Pensioned	75	0	0	21	26	24	,	0	67	67	66	66	45	
	Työtön/Unemployed	19	25	46	33	29	31	75	50	69	34	41	50	40	
	1981-1984	31	35	27	26	27	30	68	66	62	56	49	61	45	
	1985-1987	32	37	32	30	28	32	69	70	62	59	52	63	49	
	1988-1990	33	39	34	29	25	32	65	71	66	60	53	64	49	
	1991-1993	37	41	37	29	30	35	64	70	69	66	56	65	51	
	1994-1996	33	43	40	31	30	35	64	68	70	66	60	66	52	
	1997-1998	35	44	44	32	30	37	61	64	69	67	62	65	52	
1999	36	38	39	36	28	36	65	65	71	70	64	67	53		
2000	39	42	41	36	32	38	65	66	73	66	64	67	54		

TAULUKKO 28.A. Arvio suun ja hampaiden terveydentilasta sukupuolen ja iän mukaan (%).
 TABLE 28.A. Self-assessment on dental and oral health by sex and age (%).

	Miehet/Males						Naiset/Females						Total	Total
	Ikäryhmä/Age group						Ikäryhmä/Age group							
	15-24	25-34	35-44	45-54	55-64	Total	15-24	25-34	35-44	45-54	55-64	Total		
Erinomainen/Very good	21,0	13,8	9,0	6,0	6,2	10,5	20,5	19,8	17,6	11,5	8,4	15,4	13,2	
Hyvä/Good	50,6	48,8	41,6	41,1	36,5	43,2	56,1	53,7	51,9	49,5	40,6	50,5	47,2	
Keskinkertainen/Average	24,1	30,7	39,9	39,1	43,4	36,2	19,9	24,7	27,6	34,1	44,4	30,2	32,9	
Huono/Poor	3,1	6,7	7,3	11,4	13,1	8,6	3,2	1,7	2,6	4,3	5,0	3,4	5,8	
Erittäin huono/Poor	1,2	,0	2,2	2,4	,7	1,5	,3	,0	,3	,6	1,6	,5	1,0	
Yhteensä/Total (%)	100,0	100,0	100,0	100,0	100,0	100,0	100,0	100,0	100,0	100,0	100,0	100,0	100,0	
Yhteensä/Total (N)	257	254	356	414	274	1555	346	348	387	487	320	1888	3443	
Puuttuvia/Missing (n)	2	0	4	3	5	14	0	1	0	3	7	11	25	

 TAULUKKO 28.B. Niiden osuus, jotka arvioivat suun ja hampaiden terveydentilan hyväksi taustamuuttujien mukaan (%).
 TABLE 28.B. Proportion of persons who reported good dental health by background variables (%).

	Miehet/Males						Naiset/Females						Total	Total
	Ikäryhmä/Age group						Ikäryhmä/Age group							
	15-24	25-34	35-44	45-54	55-64	Total	15-24	25-34	35-44	45-54	55-64	Total		
SIVIILISÄÄTY/ MARITAL STATUS	Naimisissa tai avoliitossa/Married	63	68	53	51	41	52	76	73	71	64	47	65	60
	Naimaton/Single	73	56	44	30	67	60	77	81	74	50	58	75	67
	Eronnut/Divorced	,	50	42	37	45	42	0	50	55	50	44	49	46
	Leski/Widowed	,	,	100	100	75	83	,	,	33	42	60	51	55
KOULUTUS/ EDUCATION	0-9v./0-9 years	71	45	42	38	39	45	83	87	58	55	40	56	50
	10-12 v./10-12	71	48	48	43	39	51	69	72	67	60	54	64	57
	13 v.+/13 years+	74	72	56	65	54	64	79	73	73	66	58	71	68
ASUINALUE/ LIVING AREA	Uusimaa/South-Finland	63	68	51	58	44	56	73	74	66	62	66	68	63
	Länsi-Suomi/West-Finland	73	62	53	46	56	57	82	72	72	62	46	67	62
	Keski-Suomi/Middle Fin.	72	56	46	48	39	51	74	70	75	53	42	62	57
	Kaakkois-Suomi/South-East	84	62	46	48	44	56	73	72	75	69	55	69	63
	Itä-Suomi/East-Finland	56	67	55	33	31	45	74	72	62	63	41	61	54
KAUPUNGIS- TUMISASTE/ URBANIZATION	Pääkaupunkiseutu/Helsinki Metropolitan area	58	76	52	60	42	58	71	78	68	58	60	67	64
	Isot kaupungit/Cities	75	65	52	41	40	53	78	75	74	63	45	68	61
	Pienet kaupungit/Towns	82	57	51	52	51	58	79	74	73	62	40	66	62
	Maalaiskunnat/Rural areas	65	56	49	42	39	49	76	68	64	61	53	64	57
AMMATTI/ OCCUPATION	Maataloustyö/Agricultural	67	52	48	13	33	35	0	63	60	65	55	59	44
	Tehdastyö/ Industrial work	50	51	48	49	38	48	67	73	70	55	57	63	50
	Toimistotyö/Office work	71	73	58	62	54	62	73	80	73	62	62	69	67
	Opiskelu/Studying	77	74	25	100	,	76	81	84	75	86	,	81	79
	Kotirouva, -isiä/Homemaker	,	,	,	,	,	,	45	53	38	60	50	51	51
VUOSI/YEAR	Eläkeläinen/Pensioned	75	0	38	33	39	38	,	0	100	67	38	43	40
	Työtön/Unemployed	56	44	31	28	41	39	67	50	50	45	33	46	42
	1999	74	63	55	48	41	56	76	74	66	57	52	65	61
2000	72	63	51	47	43	54	77	74	70	61	49	66	60	

TAULUKKO 29.A. Kotona tupakansavulle altistuneiden osuus sukupuolen ja iän mukaan (%).

TABLE 29.A. Proportion of respondents exposed to tobacco smoke at home by sex and age (%).

	Miehet						Naiset						Total	Total
	Ikäryhmä/Age group						Ikäryhmä/Age group							
	15-24	25-34	35-44	45-54	55-64	Total	15-24	25-34	35-44	45-54	55-64	Total		
Tupakoi itse kotona/The respondent his/herself smokes at home	21,7	22,6	26,9	26,2	19,4	23,8	19,6	15,0	19,2	16,6	15,8	17,2	20,2	
Puoliso tupakoi kotona/Wife/husband smokes at home	3,1	7,9	12,9	10,3	8,3	9,0	5,6	17,0	12,7	13,6	9,1	11,8	10,5	
Muu aikuinen tupakoi kotona/An adult smokes at home	17,7	4,0	1,4	4,2	3,2	5,6	14,7	1,2	1,3	3,6	2,8	4,6	5,0	
Joku muu (alle 18-vuotias)/Someone else (younger than 18 year-old)	3,5	,0	,8	,5	,4	1,0	2,9	,6	,8	1,0	,0	1,1	1,0	
Kukaan ei tupakoi/Nobody smokes	64,2	74,2	68,1	68,1	76,6	70,0	70,1	76,1	74,5	74,6	77,6	74,6	72,5	
Yhteensä/Total (N)	254	252	357	408	278	1549	341	347	385	477	317	1867	3416	

TAULUKKO 29.B. Kotona tupakansavulle altistuneiden osuus taustamuuttujien mukaan (%).

TABLE 29.B. Proportion of persons exposed to tobacco smoke at home by background variables (%).

		Miehet/Males						Naiset/Females						Total	Total
		Ikäryhmä/Age group						Ikäryhmä/Age group							
		15-24	25-34	35-44	45-54	55-64	Total	15-24	25-34	35-44	45-54	55-64	Total		
SIVILISÄÄTY/ MARITAL STATUS	Naimisissa tai avoliitossa/Married	39	25	28	28	21	26	24	25	23	25	19	23	25	
	Naimaton/Single	36	27	39	54	40	37	32	19	33	22	21	29	33	
	Asumuserossa tai eronnut/Separated or divorced	,	30	53	27	45	39	0	25	29	31	46	34	36	
	Leski/Widowed	,	,	0	0	0	0	,	,	67	26	23	27	24	
KOULUTUS/ EDUCATION	0-9v./0-9 years	38	55	40	37	25	34	34	47	44	33	24	32	33	
	10-12 v./10-12	37	43	41	34	27	37	43	45	33	28	25	34	35	
	13 v.+/13 years+	30	14	21	21	16	20	18	17	18	19	17	18	19	
ASUINALUE/ LIVING AREA	Uusimaa/South-Finland	36	24	36	34	24	31	37	20	28	27	32	28	29	
	Länsi-Suomi/West-Finland	35	31	29	33	26	31	31	22	33	18	19	25	28	
	Keski-Suomi/Middle Fin.	35	21	36	30	25	30	26	30	21	33	20	27	28	
	Kaakkois-Suomi/South-East	44	24	29	32	24	30	35	21	16	23	22	23	26	
	Itä-Suomi/East-Finland	40	27	26	27	15	27	29	28	29	20	16	24	25	
KAUPUNGIS- TUMISASTE/ URBANIZATION	Pääkaupunkiseutu/Metropolitan area	39	19	39	32	32	32	36	15	29	28	33	27	29	
	Isot kaupungit/Cities	34	29	39	38	22	33	27	33	26	21	17	25	28	
	Pienet kaupungit/Towns	35	27	30	27	18	28	31	20	28	33	23	28	28	
	Muu kunta/Rural area	37	27	25	32	24	29	28	28	21	20	20	23	26	
	AMMATTI/ OCCUPATION	Maanviljely tai metsätyö/Agricultural work	100	43	22	39	13	32	0	25	20	14	18	17	27
	Tehdas-, rakennustyö tai vastaava/Industrial work	50	33	41	33	27	36	22	27	37	38	33	34	36	
	Toimisto- tai palvelutyö/Office, service	23	11	24	20	17	19	33	23	21	24	21	23	22	
	Opiskelu tai koulunkäynti/Studying	28	18	75	0	,	28	29	17	25	0	,	27	27	
	Kotiäiti, -isä/Homemaker	,	,	,	,	,	,	45	28	44	10	13	28	28	
	Eläkeläinen/Pensioned	50	50	50	42	25	32	,	100	67	47	24	28	30	
	Työtön/Unemployed	78	75	46	57	39	57	17	29	54	39	29	36	47	
VUOSI/YEAR	2000	36	26	32	32	23	30	30	24	25	25	22	25	28	

TAULUKKO 30.A. Onko kotonaan kärsinyt ulkopuolelta tulleesta tupakansavusta viimeisen vuoden aikana (%).

TABLE 30.A. Respondents that have suffered in their home from tobacco smoke from the outside in the past year by sex and age (%).

	Miehet/Males						Naiset/Females						Total	Total
	Ikäryhmä/Age group						Ikäryhmä/Age group							
	15-24	25-34	35-44	45-54	55-64	Total	15-24	25-34	35-44	45-54	55-64	Total		
Kyllä, lähes päivittäin/Yes, daily	2,3	3,6	1,4	3,7	,4	2,3	3,8	4,0	2,3	5,4	2,5	3,7	3,1	
2-3 kertaa viikossa/2-3 times a week	2,3	1,6	3,1	3,4	1,8	2,6	3,5	3,8	3,6	2,5	3,1	3,2	2,9	
Kerran viikossa/Once a week	1,9	3,2	1,4	2,5	1,1	2,0	2,3	3,8	1,8	1,2	,6	1,9	2,0	
2-3 kertaa kuukaudessa/2-3 times a month	3,9	4,7	1,4	1,0	1,1	2,2	3,8	4,3	3,1	2,3	1,6	3,0	2,6	
Muutaman kerran vuodessa tai harvemmin/A few times a year or less	15,8	16,6	12,6	15,7	15,2	15,1	16,5	18,8	15,1	14,7	16,4	16,1	15,7	
Ei koskaan/Never	73,7	70,4	80,1	73,8	80,4	75,9	70,2	65,3	74,0	73,9	75,8	72,0	73,7	
Yhteensä/Total (%)	100,0	100,0	100,0	100,0	100,0	100,0	100,0	100,0	100,0	100,0	100,0	100,0	100,0	
Yhteensä/Total (N)	259	253	357	408	276	1553	346	346	385	482	318	1877	3430	
Puuttavia/Missing (n)	0	1	3	9	3	16	0	3	2	8	9	22	38	

TAULUKKO 30.B. Kotona vähintään kerran viikossa ulkopuolelta tulleesta tupakansavusta kärsineiden osuus taustamuuttujien mukaan (%).

TABLE 30.B. Proportion of persons who suffered from tobacco smoke at home at least once a week by background variables (%).

		Miehet/Males						Naiset/Females						Total	Total
		Ikäryhmä/Age group						Ikäryhmä/Age group							
		15-24	25-34	35-44	45-54	55-64	Total	15-24	25-34	35-44	45-54	55-64	Total		
SIVIILISÄÄTY/ MARITAL STATUS	Naimisissa tai avoliitossa/Married	12	7	6	7	3	6	10	10	7	9	4	8	7	
	Naimaton/Single	6	9	5	17	14	8	9	19	11	17	16	12	10	
	Eronnut/Divorced	,	20	10	18	5	13	0	8	11	10	8	9	11	
	Leski/Widowed	,	,	0	0	0	0	,	,	0	0	12	6	6	
KOULUTUS/ EDUCATION	0-9v./0-9 years	5	0	4	10	2	6	11	0	14	14	6	10	8	
	10-12 v./10-12	6	7	5	12	6	7	11	9	6	10	6	9	8	
	13 v.+/13 years+	11	10	7	7	3	8	7	13	8	6	9	9	8	
ASUINALUE/ LIVING AREA	Uusimaa/South-Finland	4	7	8	10	4	7	6	13	11	8	6	9	8	
	Länsi-Suomi/West-Finland	9	8	6	12	6	9	12	12	9	9	6	10	9	
	Keski-Suomi/Middle Fin.	8	8	6	10	2	7	11	7	8	12	8	10	8	
	Kaakkois-Suomi/South-East	6	11	4	15	3	8	8	14	2	10	0	7	7	
	Itä-Suomi/East-Finland	4	7	3	2	4	4	9	0	9	10	3	7	5	
KAUPUNGIS- TUMISASTE/ URBANIZATION	Pääkaupunkiseutu/Helsinki Metropolitan area	3	9	6	13	7	8	6	16	12	8	7	11	9	
	Isot kaupungit/Cities	10	8	9	16	5	10	7	10	11	15	12	11	11	
	Pienet kaupungit/Towns	4	15	3	10	1	7	11	11	6	11	7	9	8	
	Maalaiskunnat/Rural areas	8	1	6	5	2	5	13	9	4	4	1	6	5	
AMMATTI/ OCCUPATION	Maataloustyö/Agricultural	0	0	0	3	0	1	0	13	0	4	0	4	2	
	Tehdastyö/Industrial work	10	7	6	11	8	8	11	18	7	16	0	11	9	
	Toimistotyö/Office work	7	10	6	6	1	6	11	11	7	8	4	8	7	
	Opiskelu/Studying	5	13	0	0	,	6	10	16	0	14	,	10	9	
	Kotirouva, -isä/Homemaker	,	,	,	,	,	,	0	7	13	10	0	7	7	
	Eläkeläinen/Pensioned	0	0	25	11	3	6	,	0	0	17	9	10	8	
	Työtön/Unemployed	15	13	8	25	4	14	17	7	15	14	9	12	13	
VUOSI/YEAR	2000	7	8	6	10	3	7	10	12	8	9	6	9	8	

TAULUKKO 31.A. Työpaikallaan päivittäin tupakansavulle altistuneiden osuus sukupuolen ja iän mukaan (%).

TABLE 31.A. Persons exposed to tobacco smoke daily at work by sex and age (%).

	Miehet/Males						Naiset/Females						Total	Total
	Ikäryhmä/Age group						Ikäryhmä/Age group							
	15-24	25-34	35-44	45-54	55-64	Total	15-24	25-34	35-44	45-54	55-64	Total		
Yli 5 tuntia/More than 5 hours	3,2	5,5	5,6	7,4	4,2	5,4	1,8	2,9	1,6	2,9	2,4	2,3	3,7	
1-5 tuntia/1-5 hours	6,7	7,9	6,8	7,9	5,0	7,0	3,6	3,2	2,9	2,5	1,7	2,8	4,7	
Alle tunnin/Less than one hour a day	10,7	15,0	14,7	12,1	7,3	12,1	8,3	6,7	6,0	6,7	4,0	6,4	9,0	
Ei juuri koskaan/Almost never	64,8	68,0	63,8	57,2	42,7	59,3	76,3	68,4	78,6	71,6	45,1	69,1	64,7	
Ei töissä kodin ulkopuolella/Not working outside the house	14,6	3,6	9,0	15,3	40,8	16,1	10,1	18,8	10,9	16,3	46,8	19,4	17,9	
Yhteensä/Total (%)	100,0	100,0	100,0	100,0	100,0	100,0	100,0	100,0	100,0	100,0	100,0	100,0	100,0	
Yhteensä/Total (N)	253	253	354	404	260	1524	338	345	384	479	297	1843	3367	
Puuttuvia/Missing (n)	6	1	6	13	19	45	8	4	3	11	30	56	101	

TAULUKKO 31.B. Työpaikallaan päivittäin tupakansavulle vähintään yhden tunnin ajan altistuneiden osuus taustamuuttujien mukaan (%).

TABLE 31.B. Proportion of persons exposed to tobacco smoke at work for at least one hour daily by background variables (%).

		Miehet/Males						Naiset/Females						Total	Total
		Ikäryhmä/Age group						Ikäryhmä/Age group							
		15-24	25-34	35-44	45-54	55-64	Total	15-24	25-34	35-44	45-54	55-64	Total		
SIVILISÄÄTY/ MARITAL STATUS	Naimisissa tai avoliitossa/Married	13	13	11	14	9	12	2	6	5	5	4	5	8	
	Naimaton/Single	9	12	16	22	8	12	6	8	0	4	9	6	9	
	Eronnut/Divorced	,	30	19	21	12	20	0	0	5	12	3	7	12	
	Leski/Widowed	,	,	0	0	0	0	,	,	0	5	5	5	4	
KOULUTUS/ EDUCATION	0-9v./0-9 years	5	18	11	18	9	12	3	14	9	10	5	7	9	
	10-12 v./10-12	15	21	17	19	13	17	8	11	7	7	6	7	12	
	13 v.+/13 years+	6	9	8	8	7	8	4	4	3	2	1	3	5	
ASUINALUE/ LIVING AREA	Uusimaa/South-Finland	16	13	17	20	6	15	9	6	4	6	6	6	10	
	Länsi-Suomi/West-Finland	11	18	10	17	9	14	3	3	8	5	3	4	9	
	Keski-Suomi/Middle Fin.	10	13	15	12	7	12	9	11	3	11	6	8	10	
	Kaakkois-Suomi/South-East	3	14	0	13	21	11	4	10	5	0	4	4	7	
	Itä-Suomi/East-Finland	12	13	19	5	12	12	0	6	6	5	3	4	8	
	Pohjois-Suomi/North-Fin.	3	7	4	18	7	9	2	2	2	0	0	1	5	
KAUPUNGIS- TUMISASTE/ URBANIZATION	Pääkaupunkiseutu/Helsinki Metropolitan area	14	9	13	21	8	13	8	7	4	4	8	6	9	
	Isot kaupungit/Cities	7	19	16	19	10	15	6	6	4	3	4	5	9	
	Pienet kaupungit/Towns	8	11	7	10	12	9	5	5	2	8	4	5	7	
	Maalaiskunnat/Rural areas	12	14	14	15	7	13	4	7	7	6	2	5	9	
AMMATTI/ OCCUPATION	Maataloustyö/Agricultural	33	20	0	10	0	9	0	13	10	0	0	4	7	
	Tehdastyö/ Industrial work	37	19	17	28	21	23	33	0	4	16	14	12	21	
	Toimistotyö/Office work	29	6	8	7	7	8	16	8	4	5	6	6	7	
	Opiskelu/Studying	4	4	25	0	,	4	3	5	0	0	,	3	3	
	Kotirouva, -isiä/Homemaker	,	,	,	,	,	,	0	0	7	0	0	1	1	
	Eläkeläinen/Pensioned	0	0	14	8	4	6	,	100	0	6	2	3	4	
VUOSI/YEAR	Työtön/Unemployed	12	31	19	15	13	17	0	0	8	4	3	4	11	
	1985-1987	24	43	45	34	20	35	17	19	20	16	10	17	25	
	1988-1990	23	39	40	34	19	32	17	15	18	17	10	16	23	
	1991-1993	17	32	32	35	15	27	13	14	14	16	7	13	20	
	1994-1996	13	19	21	20	10	17	9	7	8	8	4	7	12	
	1997-1998	12	19	20	16	8	15	7	5	6	7	5	6	10	
	1999	11	17	15	15	10	14	8	4	4	6	2	5	9	
	2000	10	13	12	15	9	12	5	6	4	5	4	5	8	

TAULUKKO 32.A. Kodin ulkopuolella työskentelevien ilmoitus siitä miten tupakointi on järjestetty työpaikalla (%).

TABLE 32.A. Information on smoking arrangements in the work place as reported by those working outside home (%).

	Miehet/Males						Naiset/Females						Total	Total
	Ikäryhmä/Age group					Total	Ikäryhmä/Age group					Total		
	15-24	25-34	35-44	45-54	55-64		15-24	25-34	35-44	45-54	55-64			
Kukaan ei tupakoi/No one smokes	31,4	24,3	25,3	27,0	32,8	27,4	44,9	40,7	44,2	41,4	44,4	42,9	35,9	
Sallittu vain erityisessä tupakkahuoneessa/Permitted only in a separate smoking room	54,6	56,0	51,2	43,3	48,9	50,3	47,9	52,2	46,9	54,3	45,8	50,0	50,1	
Sallittu tupakkahuoneessa ja yksittäisissä työhuoneissa/Permitted in a separate smoking room and in private rooms	5,9	7,3	11,9	13,0	6,9	9,8	5,7	3,7	5,2	2,4	3,5	4,1	6,6	
Sallittu myös muualla sisätiloissa/Permitted also elsewhere	8,1	12,4	11,6	16,6	11,5	12,5	1,5	3,4	3,7	1,9	6,3	3,0	7,3	
Yhteensä/Total (%)	100,0	100,0	100,0	100,0	100,0	100,0	100,0	100,0	100,0	100,0	100,0	100,0	100,0	
Yhteensä/Total (N)	185	218	285	307	131	1126	265	268	326	374	142	1375	2501	
Puuttuvia/Missing (n)	31	26	37	35	23	152	39	12	16	27	16	110	262	

TAULUKKO 32.B. Niiden osuus, jotka ilmoittavat että kukaan ei tupakoi työpaikalla, taustamuuttujien mukaan (%).

TABLE 32.B. Proportion of those who reported that no one smokes in the work place (%).

	Miehet/Males						Naiset/Females						Total	Total
	Ikäryhmä/Age group					Total	Ikäryhmä/Age group					Total		
	15-24	25-34	35-44	45-54	55-64		15-24	25-34	35-44	45-54	55-64			
SIVIILISÄÄTY/ MARITAL STATUS	Naimisissa tai avoliitossa/Married	15	26	29	27	32	28	34	41	48	41	46	43	36
	Naimaton/Single	34	23	20	35	75	30	49	35	32	56	38	44	38
	Eronnut/Divorced	,	0	8	23	33	15	0	71	30	42	33	38	29
	Leski/Widowed	,	,	0	,	,	0	,	,	50	33	67	45	43
KOULUTUS/ EDUCATION	0-9v./0-9 years	58	13	10	25	28	28	70	45	25	30	35	40	34
	10-12 v./10-12	30	17	17	23	18	22	41	51	43	39	48	43	32
	13 v.+/13 years+	18	28	36	32	47	32	38	38	47	49	50	44	39
ASUINALUE/ LIVING AREA	Uusimaa/South-Finland	34	24	22	28	41	28	45	39	36	29	37	36	33
	Länsi-Suomi/West-Finland	22	15	24	22	28	21	39	56	37	51	47	45	34
	Keski-Suomi/Middle Fin.	38	22	28	32	42	31	51	38	58	45	55	49	41
	Kaakkois-Suomi/South-East	27	29	30	24	12	25	63	33	48	47	33	46	36
	Itä-Suomi/East-Finland	25	25	20	36	30	28	39	31	62	52	44	48	38
KAUPUNGIS- TUMISASTE/ URBANIZATION	Pääkaupunkiseutu/Helsinki Metropolitan area	37	22	23	29	38	28	40	36	38	30	33	35	32
	Isot kaupungit/Cities	26	22	32	22	12	24	32	37	51	44	32	40	33
	Pienet kaupungit/Towns	34	22	19	31	33	27	52	40	38	48	56	45	37
	Maalaiskunnat/Rural areas	30	30	27	25	43	29	57	50	48	41	52	49	39
	AMMATTI/ OCCUPATION	Maataloustyö/Agricultural	0	57	50	50	100	58	100	67	75	60	75	70
Tehdastyö/ Industrial work	10	9	14	14	15	13	0	20	15	29	23	20	14	
Toimistotyö/Office work	8	26	35	34	44	33	44	38	46	41	45	42	39	
Opiskelu/Studying	40	35	50	100	,	40	48	42	50	40	,	47	44	
Kotirouva, -isä/Homemaker	,	,	,	,	,	,	,	60	50	100	100	67	67	
Eläkeläinen/Pensioned	100	100	100	0	0	38	,	0	,	100	50	50	43	
Työtön/Unemployed	14	20	0	22	20	14	100	0	40	0	50	41	23	
VUOSI/YEAR	1994-1996	34	23	22	25	38	27	42	31	33	34	38	35	31
	1997-1998	30	22	20	23	32	24	35	30	32	32	38	33	29
	1999	33	20	28	30	34	29	43	37	43	37	50	41	35
	2000	31	24	25	27	33	27	45	41	44	41	44	43	36

TAULUKKO 33.A. Kodin ulkopuolella työskentelevien tyytyväisyys työpaikkansa tupakointijärjestelyyn.

TABLE 33.A. Respondents' satisfaction with the smoking arrangements in the work place (%).

	Miehet/Males						Naiset/Females						Total	Total
	Ikäryhmä/Age group						Ikäryhmä/Age group							
	15-24	25-34	35-44	45-54	55-64	Total	15-24	25-34	35-44	45-54	55-64	Total		
Ei ole tyytyväinen/No	9,4	7,8	7,0	8,8	8,8	8,2	9,4	7,5	6,3	7,9	9,4	7,9	8,1	
Kyllä, on tyytyväinen/Yes	90,6	92,2	93,0	91,2	91,2	91,8	90,6	92,5	93,7	92,1	90,6	92,1	91,9	
Yhteensä/Total (%)	100,0	100,0	100,0	100,0	100,0	100,0	100,0	100,0	100,0	100,0	100,0	100,0	100,0	
Yhteensä/Total (N)	191	232	299	317	137	1176	277	268	331	380	139	1395	2571	
Puuttuvia/Missing (n)	25	12	23	25	17	102	27	12	11	21	19	90	192	

TAULUKKO 33.B. Niiden osuus, jotka ovat tyytyväisiä työpaikkansa tupakointijärjestelyyn, taustamuuttujien mukaan (%).

TABLE 33.B. Proportion of respondents satisfied with the smoking arrangements in work place (%).

	Miehet/Males						Naiset/Females						Total	Total
	Ikäryhmä/Age group						Ikäryhmä/Age group							
	15-24	25-34	35-44	45-54	55-64	Total	15-24	25-34	35-44	45-54	55-64	Total		
SIVILISÄÄTY/ MARITAL STATUS	Naimisissa tai avoliitossa/Married	96	92	94	91	90	92	99	93	93	92	89	93	93
	Naimaton/Single	90	95	87	92	100	91	88	89	98	82	100	89	90
	Eronnut/Divorced	,	78	93	89	100	90	100	100	91	96	95	94	93
	Leski/Widowed	,	,	100	,	100	100	,	,	100	100	83	95	95
KOULUTUS/ EDUCATION	0-9v./0-9 years	81	100	90	92	91	90	76	100	88	90	86	87	88
	10-12 v./10-12	93	90	93	89	84	91	90	96	90	92	89	91	91
	13 v.+/13 years+	93	93	95	92	96	93	97	92	96	93	96	94	94
ASUINALUE/ LIVING AREA	Uusimaa/South-Finland	88	91	89	90	93	90	94	97	91	93	86	93	92
	Länsi-Suomi/West-Finland	93	93	94	90	88	92	89	92	93	93	91	92	92
	Keski-Suomi/Middle Fin.	95	90	93	90	96	92	93	90	97	89	89	92	92
	Kaakkois-Suomi/South-East	95	88	100	97	88	94	83	86	94	92	100	91	93
	Itä-Suomi/East-Finland	79	100	100	97	90	95	88	81	96	97	100	92	94
KAUPUNGIS- TUMISASTE/ URBANIZATION	Pääkaupunkiseutu/Helsinki Metropolitan area	90	92	89	94	92	92	98	97	91	91	87	93	93
	Isot kaupungit/Cities	96	95	100	86	92	94	85	93	96	87	94	91	92
	Pienet kaupungit/Towns	85	88	90	91	98	90	96	89	94	95	84	93	92
	Maalaiskunnat/Rural areas	93	94	93	93	84	92	88	89	94	93	95	92	92
	AMMATTI/ OCCUPATION	Maataloustyö/Agricultural	100	94	100	100	100	98	100	100	100	100	100	99
Tehdastyö/ Industrial work	93	90	91	88	90	90	89	100	85	90	83	89	90	
Toimistotyö/Office work	86	93	96	94	94	94	93	92	94	91	91	92	93	
Opiskelu/Studying	92	100	100	100	,	93	90	94	100	100	,	91	92	
Kotirouva, -isiä/Homemaker	,	,	,	,	,	,	,	91	100	100	100	100	94	94
Eläkeläinen/Pensioned	100	100	100	100	100	100	,	100	,	100	100	100	100	
Työtön/Unemployed	57	100	100	63	67	78	100	0	100	100	100	93	83	
VUOSI/YEAR	1994-1996	89	91	88	89	91	90	89	92	93	92	88	91	91
	1997-1998	90	93	91	91	90	91	92	93	95	92	93	93	92
	1999	91	90	93	91	92	92	89	95	95	90	94	93	92
	2000	91	92	93	91	91	92	91	93	94	92	91	92	92

TAULUKKO 34.A. Pitäisikö vastaajan mielestä kaikissa ravintoloissa ja baareissa olla selvästi erillinen osa tupakoiville asiakkaille (%).
 TABLE 34.A. Should all restaurants and bars have clearly separated areas for customers that smoke (%).

	Miehet/Males						Naiset/Females						Total	Total
	Ikäryhmä/Age group						Ikäryhmä/Age group							
	15-24	25-34	35-44	45-54	55-64	Total	15-24	25-34	35-44	45-54	55-64	Total		
Ei/No	22,5	22,4	21,3	14,7	8,7	17,7	17,6	16,0	11,9	5,6	5,7	11,1	14,1	
Kyllä/Yes	59,3	57,9	59,4	67,5	79,7	64,9	61,0	72,5	73,3	80,2	82,5	74,2	70,0	
Vaikea sanoa/Difficult to say	18,2	19,7	19,3	17,8	11,6	17,4	21,4	11,5	14,8	14,3	11,7	14,7	16,0	
Yhteensä/Total (%)	100,0	100,0	100,0	100,0	100,0	100,0	100,0	100,0	100,0	100,0	100,0	100,0	100,0	
Yhteensä/Total (N)	258	254	357	409	276	1554	346	349	386	484	315	1880	3434	
Puuttuvia/Missing (n)	1	0	3	8	3	15	0	0	1	6	12	19	34	

 TAULUKKO 34 A. Niiden osuus, joiden mielestä ravintoloissa ja baareissa pitäisi olla erillinen osa tupakoiville asiakkaille (%).
 TABLE 34.B. Proportion of respondents who think that all restaurants and bars should have clearly separated areas for customers that smoke (%).

		Miehet/Males						Naiset/Females						Total	Total
		Ikäryhmä/Age group						Ikäryhmä/Age group							
		15-24	25-34	35-44	45-54	55-64	Total	15-24	25-34	35-44	45-54	55-64	Total		
SIVILISÄÄTY/ MARITAL STATUS	Naimisissa tai avoliitossa/Married	55	56	63	71	83	69	62	75	76	82	84	78	74	
	Naimaton/Single	60	59	46	50	64	56	60	65	63	59	84	63	59	
	Eronnut/Divorced	,	70	52	68	50	59	100	58	58	74	67	66	63	
	Leski/Widowed	,	,	100	100	100	100	,	,	100	84	92	89	90	
KOULUTUS/ EDUCATION	0-9v./0-9 years	61	73	55	71	80	70	59	73	81	78	80	75	73	
	10-12 v./10-12	60	48	54	65	73	59	57	66	69	82	85	72	66	
	13 v.+/13 years+	58	62	67	69	84	67	65	74	75	81	83	75	72	
ASUINALUE/ LIVING AREA	Uusimaa/South-Finland	58	54	56	63	78	62	60	69	70	80	77	72	67	
	Länsi-Suomi/West-Finland	53	60	56	68	84	64	66	76	79	85	80	77	71	
	Keski-Suomi/Middle Fin.	66	58	58	69	77	66	61	72	75	74	90	74	70	
	Kaakkois-Suomi/South-East	50	55	61	63	82	63	62	76	68	79	83	74	69	
	Itä-Suomi/East-Finland	69	67	61	71	76	69	53	89	74	85	83	75	72	
	Pohjois-Suomi/North-Fin.	64	59	73	73	84	71	57	67	75	85	85	75	73	
KAUPUNGIS- TUMISASTE/ URBANIZATION	Pääkaupunkiseutu/Helsinki Metropolitan area	54	59	56	59	75	60	61	68	71	79	70	71	66	
	Isot kaupungit/Cities	66	47	53	59	79	61	57	64	69	82	89	72	67	
	Pienet kaupungit/Towns	54	63	59	71	85	66	64	75	73	77	87	75	71	
	Maalaiskunnat/Rural areas	61	62	65	73	79	69	62	81	78	83	81	77	73	
AMMATTI/ OCCUPATION	Maataloustyö/Agricultural	67	48	87	66	88	71	0	88	70	74	78	73	72	
	Tehdastyö/Industrial work	60	52	56	64	79	61	33	82	85	76	100	79	65	
	Toimistotyö/Office work	36	66	57	76	87	68	68	69	73	81	84	76	73	
	Opiskelu/Studying	63	57	50	100	,	62	62	81	75	100	,	65	64	
	Kotirouva, -isiä/Homemaker	,	,	,	,	,	,	64	75	94	90	88	80	80	
	Eläkeläinen/Pensioned	75	100	75	61	74	71	,	100	100	82	82	82	77	
	Työtön/Unemployed	44	44	63	54	71	56	67	79	62	79	74	72	64	
VUOSI/YEAR	1998	46	49	56	61	76	58	52	62	71	75	85	69	64	
	2000	59	58	59	67	80	65	61	72	73	80	83	74	70	

TAULUKKO 35.A. Onko tupakoinut joskus elämänsä aikana sukupuolen ja iän mukaan (%).

TABLE 35.A. Ever smoked during entire lifetime by sex and age (%).

	Miehet/Males						Naiset/Females						Total	Total
	Ikäryhmä/Age group						Ikäryhmä/Age group							
	15-24	25-34	35-44	45-54	55-64	Total	15-24	25-34	35-44	45-54	55-64	Total		
Ei koskaan/Never smoked	47,1	28,1	24,6	27,1	30,0	30,5	34,4	36,5	33,6	39,5	60,9	40,4	35,9	
Kyllä/Have smoked	52,9	71,9	75,4	72,9	70,0	69,5	65,6	63,5	66,4	60,5	39,1	59,6	64,1	
Yhteensä/Total (%)	100,0	100,0	100,0	100,0	100,0	100,0	100,0	100,0	100,0	100,0	100,0	100,0	100,0	
Yhteensä/Total (N)	257	253	358	409	277	1554	346	348	384	479	320	1877	3431	
Puuttuvia/Missing (n)	2	1	2	8	2	15	0	1	3	11	7	22	37	

TAULUKKO 35.B. Ei koskaan elämänsä aikana tupakoineiden osuus taustamuuttujien mukaan (%).

TABLE 35.B. Proportion of respondents who have never smoked by background variables (%).

	Miehet/Males						Naiset/Females						Total	Total	
	Ikäryhmä/Age group						Ikäryhmä/Age group								
	15-24	25-34	35-44	45-54	55-64	Total	15-24	25-34	35-44	45-54	55-64	Total			
SIVIILISÄÄTY/ MARITAL STATUS	Naimisissa tai avoliitossa/Married	27	25	24	28	31	27	30	37	34	40	64	42	35	
	Naimaton/Single	50	35	34	24	21	40	36	40	39	36	68	39	40	
	Eronnut/Divorced	,	20	13	25	23	20	100	17	24	33	30	29	25	
	Leski/Widowed	,	,	0	0	50	33	,	,	33	42	68	55	53	
KOULUTUS/ EDUCATION	0-9v./0-9 years	60	18	20	32	31	34	46	0	23	32	66	45	40	
	10-12 v./10-12	44	18	18	17	19	24	27	31	27	42	59	37	30	
	13 v.+/13 years+	39	35	31	32	35	34	35	40	38	42	52	40	38	
ASUINALUE/ LIVING AREA	Uusimaa/South-Finland	47	32	28	27	28	31	36	42	28	31	44	36	34	
	Länsi-Suomi/West-Finland	44	27	30	20	32	29	28	37	36	46	65	42	36	
	Keski-Suomi/Middle Fin.	45	32	18	33	31	31	31	32	38	40	71	42	37	
	Kaakkois-Suomi/South-East	59	31	21	23	29	33	38	45	36	40	66	44	38	
	Itä-Suomi/East-Finland	56	7	19	29	40	31	32	22	35	53	65	43	38	
KAUPUNGIS- TUMISASTE/ URBANIZATION	Pääkaupunkiseutu/Helsinki Metropolitan area	50	35	27	22	27	31	33	44	31	31	40	36	34	
	Isot kaupungit/Cities	42	23	29	25	21	28	33	32	41	33	66	40	34	
	Pienet kaupungit/Towns	47	31	26	25	26	30	33	36	31	48	61	42	37	
	Maalaiskunnat/Rural areas	49	25	20	32	40	32	38	33	32	41	69	42	37	
	AMMATTI/ OCCUPATION	Maataloustyö/Agricultural	67	33	26	38	44	36	0	25	50	73	90	62	45
	Tehdastyö/ Industrial work	28	18	20	25	28	23	11	9	26	26	77	30	24	
Toimistotyö/Office work	29	36	31	32	32	33	23	36	34	38	52	37	36		
Opiskelu/Studying	56	35	25	100	,	53	39	51	0	43	,	40	45		
Kotirouva, -isä/Homemaker	,	,	,	,	,	,	27	33	27	60	75	40	40		
Eläkeläinen/Pensioned	75	50	38	23	25	27	,	100	33	35	63	59	43		
Työtön/Unemployed	19	0	7	14	29	15	25	36	35	29	60	40	27		
VUOSI/YEAR	1978-1980	33	21	24	22	17	23	35	38	57	71	78	54	38	
	1981-1984	40	23	25	29	18	27	42	35	52	70	75	54	40	
	1985-1987	41	25	23	27	24	28	44	33	49	64	76	52	41	
	1988-1990	43	32	24	27	27	30	44	37	44	62	74	51	41	
	1991-1993	42	32	26	24	31	31	46	41	39	57	74	50	41	
	1994-1996	42	29	24	24	28	29	42	38	36	51	70	46	38	
	1997-1998	42	26	22	24	25	27	39	34	33	45	65	42	35	
	1999	41	30	25	26	29	30	40	37	33	45	65	43	37	
2000	47	28	25	27	30	31	34	36	34	39	61	40	36		

TAULUKKO 36.A. Onko tupakoinut elämänsä aikana vähintään sata kertaa (%).

TABLE 36.A. Respondents who smoke at least 100 cigarettes, cigars or pipefuls during entire lifetime by sex and age (%).

	Miehet/Males						Naiset/Females						Total	Total
	Ikäryhmä/Age group						Ikäryhmä/Age group							
	15-24	25-34	35-44	45-54	55-64	Total	15-24	25-34	35-44	45-54	55-64	Total		
Ei/No	12,1	9,5	7,3	4,2	3,3	6,9	15,9	15,2	15,3	8,4	5,0	11,9	9,6	
Kyllä/Yes	40,9	62,5	68,0	68,5	66,5	62,4	49,6	48,3	51,2	52,2	34,5	47,7	54,4	
Ei koskaan tupakoinut/Never smoked	47,1	28,1	24,7	27,3	30,2	30,6	34,5	36,5	33,5	39,5	60,6	40,4	36,0	
Yhteensä/Total (%)	100,0	100,0	100,0	100,0	100,0	100,0	100,0	100,0	100,0	100,0	100,0	100,0	100,0	
Yhteensä/Total (N)	257	253	356	406	275	1547	345	348	385	479	322	1879	3426	
Puuttuvia/Missing (n)	2	1	4	11	4	22	1	1	2	11	5	20	42	

TAULUKKO 36.B. Niiden osuus, jotka ovat tupakoineet vähintään sata kertaa elämänsä aikana (%).

TABLE 36.B. Proportion of respondents who have smoked at least 100 times during entire lifetime (%).

	Miehet/Males						Naiset/Females						Total	Total
	Ikäryhmä/Age group						Ikäryhmä/Age group							
	15-24	25-34	35-44	45-54	55-64	Total	15-24	25-34	35-44	45-54	55-64	Total		
SIVIILISÄÄTY/ MARITAL STATUS	Naimisissa tai avoliitossa/Married	67	65	69	68	66	67	54	48	50	50	31	47	56
	Naimaton/Single	37	57	60	70	77	50	48	41	48	57	28	46	48
	Eronnut/Divorced	,	70	77	69	77	74	0	83	66	65	63	65	69
	Leski/Widowed	,	,	100	100	50	67	,	,	33	53	31	40	43
KOULUTUS/ EDUCATION	0-9v./0-9 years	31	64	74	64	68	61	35	87	64	60	31	46	54
	10-12 v./10-12	44	78	75	79	77	70	58	63	62	48	36	53	62
	13 v.+/13 years+	44	54	61	62	58	57	50	43	44	51	41	46	50
ASUINALUE/ LIVING AREA	Uusimaa/South-Finland	41	58	65	64	68	61	51	43	55	62	52	53	56
	Länsi-Suomi/West-Finland	47	67	64	75	65	65	48	43	50	48	29	43	53
	Keski-Suomi/Middle Fin.	33	60	70	65	64	60	59	61	49	53	26	50	55
	Kaakkois-Suomi/South-East	38	55	68	74	68	61	54	31	57	46	30	45	53
	Itä-Suomi/East-Finland	32	80	76	69	56	63	47	72	38	39	29	43	52
KAUPUNGIS- TUMISASTE/ URBANIZATION	Pääkaupunkiseutu/Helsinki Metropolitan area	36	57	66	69	68	61	51	44	53	63	56	53	57
	Isot kaupungit/Cities	46	66	66	73	75	66	53	54	48	54	30	49	56
	Pienet kaupungit/Towns	40	58	67	71	71	63	50	44	58	47	33	47	54
	Maalaiskunnat/Rural areas	40	67	70	64	57	61	45	51	47	50	27	45	52
AMMATTI/ OCCUPATION	Maataloustyö/Agricultural	33	57	65	52	50	55	100	75	40	14	0	29	46
	Tehdastyö/ Industrial work	59	77	72	74	66	72	67	91	56	71	23	62	70
	Toimistotyö/Office work	64	49	62	61	63	59	61	47	50	53	43	50	53
	Opiskelu/Studying	32	57	75	0	,	35	45	35	75	43	,	44	41
	Kotirouva, -isiä/Homemaker	,	,	,	,	,	,	64	51	67	30	25	49	49
	Eläkeläinen/Pensioned	25	50	63	76	72	71	,	0	33	61	33	36	54
VUOSI/YEAR	Työtön/Unemployed	74	100	85	79	71	80	58	43	62	64	32	51	67
	1994-1996	43	62	66	72	71	64	42	48	56	44	25	44	53
	1997-1998	42	63	70	71	71	64	39	51	56	47	27	45	54
	1999	41	59	65	68	66	60	40	48	56	47	26	45	52
2000	41	62	68	68	67	62	50	48	51	52	34	48	54	

TAULUKKO 37.A. Tupakoinnin kesto päivittäin tupakoivilla sukupuolen ja iän mukaan (%).
 TABLE 37.A. Duration of smoking among daily smokers by sex and age (%).

	Miehet/Males						Naiset/Females						Total	Total
	Ikäryhmä/Age group					Total	Ikäryhmä/Age group					Total		
	15-24	25-34	35-44	45-54	55-64		15-24	25-34	35-44	45-54	55-64			
1-5 v/1-5 years	50,9	6,0	2,5	4,2	1,9	10,1	69,9	16,2	7,9	5,2	4,3	20,4	15,0	
6-10 v/6-10 years	45,6	29,9	16,0	3,3	,0	16,6	27,4	32,4	16,9	10,3	2,2	18,2	17,4	
11-15 v/11-15 years	3,5	50,7	21,0	2,5	1,9	15,6	2,7	33,8	12,4	3,1	10,9	11,8	13,8	
16-20/16-20 years	,0	11,9	27,7	15,0	11,3	15,6	,0	16,2	34,8	24,7	10,9	19,0	17,2	
21-25 v/21-25 years	,0	1,5	26,1	11,7	7,5	12,0	,0	1,5	14,6	11,3	4,3	7,2	9,8	
26 v tai enemmän/26 years or more	,0	,0	6,7	63,3	77,4	30,0	,0	,0	13,5	45,4	67,4	23,3	26,9	
Yhteensä/Total (%)	100,0	100,0	100,0	100,0	100,0	100,0	100,0	100,0	100,0	100,0	100,0	100,0	100,0	
Yhteensä/Total (N)	57	67	119	120	53	416	73	68	89	97	46	373	789	
Puuttuvia/MISSNG (n)	0	3	3	4	2	12	3	1	2	3	3	12	24	

 TAULUKKO 37.B. Vähintään kymmenen vuotta tupakoineiden osuus päivittäin tupakoivista (%).
 TABLE 37.B. Proportion of respondents who have smoked for at least ten years among daily smokers (%).

	Miehet/Males						Naiset/Females						Total	Total
	Ikäryhmä/Age group					Total	Ikäryhmä/Age group					Total		
	15-24	25-34	35-44	45-54	55-64		15-24	25-34	35-44	45-54	55-64			
SIVIILISÄÄTY/ MARITAL STATUS	Naimisissa tai avoliitossa/Married	8	74	83	93	97	84	7	54	72	84	86	69	77
	Naimaton/Single	2	52	72	95	100	48	2	29	75	83	100	24	38
	Eronnut/Divorced	,	50	100	82	100	90	,	100	86	89	100	92	91
	Leski/Widowed	,	,	0	,	,	0	,	,	100	80	100	91	83
KOULUTUS/ EDUCATION	0-9v./0-9 years	8	75	74	93	100	80	0	43	88	85	89	69	75
	10-12 v./10-12	0	72	89	96	100	75	5	61	81	91	100	62	70
	13 v.+/13 years+	7	50	71	82	89	62	0	47	64	75	93	55	58
ASUINALUE/ LIVING AREA	Uusimaa/South-Finland	0	60	77	85	100	73	4	47	80	83	95	62	67
	Länsi-Suomi/West-Finland	0	55	72	100	100	64	0	62	79	87	92	65	64
	Keski-Suomi/Middle Fin.	0	75	87	100	100	81	8	38	81	83	100	62	72
	Kaakkois-Suomi/South-East	0	88	86	100	100	79	0	0	75	50	100	44	66
	Itä-Suomi/East-Finland	20	40	89	82	80	69	0	20	50	100	75	47	58
	Pohjois-Suomi/North-Fin.	17	71	85	83	100	77	0	92	67	100	100	74	76
KAUPUNGIS- TUMISASTE/ URBANIZATION	Pääkaupunkiseutu/Helsinki Metropolitan area	0	67	67	83	100	71	0	33	75	88	93	60	64
	Isot kaupungit/Cities	0	76	88	97	100	75	0	45	85	85	100	59	68
	Pienet kaupungit/Towns	0	41	84	92	100	69	6	57	72	88	100	69	69
	Maalaiskunnat/Rural areas	10	71	83	94	94	76	4	68	70	78	80	58	69
AMMATTI/ OCCUPATION	Maataloustyö/Agricultural	0	38	100	78	50	61	0	100	100	100	,	67	62
	Tehdastyö/ Industrial work	0	71	84	94	100	80	25	80	75	92	100	78	80
	Toimistotyö/Office work	0	36	71	88	100	71	8	40	73	81	90	67	68
	Opiskelu/Studying	4	60	100	,	,	22	0	63	100	,	,	11	15
	Kotirouva, -isiä/Homemaker	,	,	,	,	,	,	0	75	50	100	100	68	68
	Eläkeläinen/Pensioned	0	100	67	100	100	95	,	,	100	100	100	100	97
	Työtön/Unemployed	6	100	94	93	100	74	0	33	91	75	83	73	74
VUOSI/YEAR	1978-1980	1	52	90	94	96	63	1	26	69	80	84	38	55
	1981-1984	2	52	88	93	97	67	1	41	78	87	88	50	61
	1985-1987	2	53	92	94	99	65	1	42	77	87	87	50	59
	1988-1990	3	54	87	94	96	67	1	40	77	88	89	52	61
	1991-1993	1	54	90	95	97	68	2	46	77	82	92	54	62
	1994-1996	1	56	87	94	97	69	0	51	82	86	90	58	64
	1997-1998	2	56	90	95	97	73	0	48	76	89	90	59	67
	1999	5	62	88	94	96	75	0	44	87	88	93	61	68
2000	4	64	82	93	98	73	3	51	75	85	93	61	68	

TAULUKKO 38.A. Tupakoivien osuus väestöstä sukupuolen ja iän mukaan (%), tupakointi-indeksi 1.
 TABLE 38.A. Proportion of smokers in population by sex and age (%), smoking index 1.

	Miehet/Males						Naiset/Females						Total	Total
	Ikäryhmä/Age group					Total	Ikäryhmä/Age group					Total		
	15-24	25-34	35-44	45-54	55-64		15-24	25-34	35-44	45-54	55-64			
Päivittäin tupakoivia/Daily smokers	22,0	27,6	33,9	29,7	19,7	27,3	22,0	19,8	23,5	20,4	15,0	20,3	23,4	
Satunnaisesti tupakoivia/Occasional smokers	10,4	9,4	6,1	4,6	3,2	6,4	16,8	8,6	4,7	3,3	2,1	6,8	6,6	
Lopettaneita: 1-12 kk sitten/Quitters:1-12 months ago	2,7	6,7	5,0	6,2	2,9	4,8	3,5	4,9	3,6	2,4	,9	3,1	3,9	
Lopettaneita: yli 1 v sitten/Quitters	2,3	13,8	16,7	22,5	36,2	18,9	1,2	10,0	12,9	18,0	11,3	11,3	14,7	
Tupakoimattomia/Non smokers	61,8	41,7	36,9	34,3	36,2	41,0	56,4	56,4	54,0	52,9	68,5	57,1	49,8	
Puutteelliset tiedot/Incomplete data	,8	,8	1,4	2,6	1,8	1,6	,3	,3	1,3	3,1	2,1	1,5	1,6	
Yhteensä/Total (%)	100,0	100,0	100,0	100,0	100,0	100,0	100,0	100,0	100,0	100,0	100,0	100,0	100,0	
Yhteensä/Total (N)	259	254	360	417	279	1569	346	349	387	490	327	1899	3468	

Kansanterveyslaitos/National Public Health Institute
 Epidemiologian ja terveyden edistämisen osasto

TAULUKKO 38.B. Päivittäin tupakoivien osuus taustamuuttujien mukaan (%), tupakointi-indeksi 1.
 TABLE 38.B. Proportion of daily smokers by background variables (%), smoking index 1.

		Miehet/Males						Naiset/Females						
		Ikäryhmä/Age group						Ikäryhmä/Age group						
		15-24	25-34	35-44	45-54	55-64	Total	15-24	25-34	35-44	45-54	55-64	Total	Total
SIVILISÄÄTY/ MARITAL STATUS	Naimisissa tai avoliitossa/Married	39	26	29	28	17	26	18	19	21	18	10	17	21
	Naimaton/Single	20	29	43	37	33	28	23	22	28	25	15	23	26
	Eronnut/Divorced	,	40	55	29	45	42	0	33	37	33	40	36	38
	Leski/Widowed	,	,	100	0	0	17	,	,	33	32	19	25	24
KOULUTUS/ EDUCATION	0-9v./0-9 years	20	36	35	32	21	27	23	47	50	27	12	24	25
	10-12 v./10-12	24	46	46	36	25	36	31	36	31	22	16	27	31
	13 v.+/13 years+	21	17	24	19	14	19	14	14	16	15	19	15	17
ASUINALUE/ LIVING AREA	Uusimaa/South-Finland	18	22	34	29	21	26	36	16	28	25	25	25	26
	Länsi-Suomi/West-Finland	31	33	26	28	16	27	14	19	25	17	15	18	22
	Keski-Suomi/Middle Fin.	20	25	41	31	20	29	19	24	21	24	9	20	24
	Kaakkois-Suomi/South-East	22	28	25	32	24	26	31	10	18	12	10	16	21
	Itä-Suomi/East-Finland	19	40	29	26	19	26	21	28	29	15	16	21	23
	Pohjois-Suomi/North-Fin.	17	26	42	35	19	29	15	28	15	19	6	17	23
KAUPUNGIS- TUMISASTE/ URBANIZATION	Pääkaupunkiseutu/Helsinki Metropolitan area	17	19	33	31	27	26	33	17	31	21	27	25	25
	Isot kaupungit/Cities	29	29	33	33	19	29	19	28	22	20	9	19	24
	Pienet kaupungit/Towns	18	26	34	22	18	24	18	17	27	26	17	22	23
	Maalaiskunnat/Rural areas	24	34	35	33	18	29	23	18	17	16	11	17	23
AMMATTI/ OCCUPATION	Maataloustyö/Agricultural	33	38	13	31	13	25	100	13	10	9	0	11	20
	Tehdastyö/ Industrial work	37	39	48	36	23	38	44	45	33	38	14	35	38
	Toimistotyö/Office work	21	12	23	18	10	17	30	18	22	19	18	20	19
	Opiskelu/Studying	14	22	75	0	,	16	19	22	25	0	,	19	18
	Kotirouva, -isä/Homemaker	,	,	,	,	,	,	36	21	25	15	13	21	21
	Eläkeläinen/Pensioned	25	50	38	38	23	28	,	0	33	39	15	18	23
	Työtön/Unemployed	63	75	63	38	36	52	17	21	46	28	17	27	40
VUOSI/YEAR	1978-1980	33	42	36	32	30	36	24	24	17	12	8	17	27
	1981-1984	26	41	35	31	28	33	21	26	20	11	8	18	25
	1985-1987	28	39	37	29	27	33	22	24	21	13	8	18	25
	1988-1990	30	36	39	30	28	33	23	25	22	15	11	20	26
	1991-1993	28	36	37	34	24	32	24	24	25	18	7	20	26
	1994-1996	24	32	32	28	22	28	22	21	21	18	9	19	23
	1997-1998	24	35	35	30	25	30	22	22	25	20	10	20	25
	1999	18	32	30	32	24	27	21	23	25	18	11	20	23
	2000	22	28	34	30	20	27	22	20	24	20	15	20	23

TAULUKKO 39.A. Vastaajan nykytupakointi sukupuolen ja iän mukaan (%).

TABLE 39.A. Respondents present smoking habits by sex and age (%).

	Miehet/Males						Naiset/Females						Total	Total
	Ikäryhmä/Age group						Ikäryhmä/Age group							
	15-24	25-34	35-44	45-54	55-64	Total	15-24	25-34	35-44	45-54	55-64	Total		
Päivittäin/Yes, daily	22,8	26,8	32,8	28,5	19,0	26,6	22,0	18,9	22,7	19,6	14,4	19,6	22,8	
Satunnaista/Occasionally	8,9	12,6	8,6	8,9	6,5	9,0	18,2	9,2	8,0	6,5	4,3	9,1	9,0	
Ei tupakoi lainkaan/Not at all	8,9	22,8	26,4	30,0	40,5	26,4	9,2	19,8	20,2	25,1	15,6	18,6	22,1	
Ei koskaan tupakoinut/Never smoker	58,7	37,4	31,7	30,7	33,0	37,0	50,3	51,6	48,6	46,7	64,5	51,7	45,1	
Puutteelliset tiedot/Incomplete data	,8	,4	,6	1,9	1,1	1,0	,3	,6	,5	2,0	1,2	1,0	1,0	
Yhteensä/Total (%)	100,0	100,0	100,0	100,0	100,0	100,0	100,0	100,0	100,0	100,0	100,0	100,0	100,0	
Yhteensä/Total (N)	259	254	360	417	279	1569	346	349	387	490	327	1899	3468	

TAULUKKO 39.B. Niiden osuus, jotka ilmoittavat tupakoivansa nykyisin päivittäin taustamuuttujien mukaan (%).

TABLE 39.B. Proportion of respondents who currently smoke daily by background variables (%).

		Miehet/Males						Naiset/Females						Total	Total
		Ikäryhmä/Age group						Ikäryhmä/Age group							
		15-24	25-34	35-44	45-54	55-64	Total	15-24	25-34	35-44	45-54	55-64	Total		
SIVIILISÄÄTY/ MARITAL STATUS	Naimisissa tai avoliitossa/Married	39	25	27	27	16	25	17	18	20	17	9	17	20	
	Naimaton/Single	21	28	43	39	27	28	24	21	28	25	15	23	26	
	Eronnut/Divorced	,	50	52	29	45	42	0	33	37	31	40	35	38	
	Leski/Widowed	,	,	100	0	0	17	,	,	33	32	19	25	24	
KOULUTUS/ EDUCATION	0-9v./0-9 years	20	36	35	31	21	27	25	47	47	27	12	24	25	
	10-12 v./10-12	26	46	45	33	25	36	31	34	32	21	15	26	31	
	13 v.+/13 years+	21	15	22	20	12	18	13	14	14	14	18	14	16	
ASUINALUE/ LIVING AREA	Uusimaa/South-Finland	20	21	33	27	21	25	32	15	26	23	24	24	24	
	Länsi-Suomi/West-Finland	31	30	26	28	14	27	15	19	27	16	14	18	22	
	Keski-Suomi/Middle Fin.	20	25	39	30	20	28	19	21	21	23	7	19	23	
	Kaakkois-Suomi/South-East	25	31	25	27	24	26	31	10	16	10	13	15	20	
	Itä-Suomi/East-Finland	19	40	29	26	15	25	26	28	26	18	13	22	23	
	Pohjois-Suomi/North-Fin.	17	26	40	33	19	28	15	28	15	19	9	18	22	
KAUPUNGIS- TUMISASTE/ URBANIZATION	Pääkaupunkiseutu/Helsinki Metropolitan area	17	17	30	29	27	25	31	16	29	20	25	23	24	
	Isot kaupungit/Cities	29	31	33	33	19	30	20	26	22	18	10	19	24	
	Pienet kaupungit/Towns	19	25	32	21	18	23	20	16	25	27	16	21	22	
	Maalaiskunnat/Rural areas	25	33	35	31	16	28	21	18	18	15	10	16	22	
AMMATTI/ OCCUPATION	Maataloustyö/Agricultural	33	43	13	31	6	25	100	13	10	4	0	9	19	
	Tehdastyö/Industrial work	40	39	47	34	23	38	44	45	33	38	14	35	37	
	Toimistotyö/Office work	21	10	21	17	10	16	27	18	21	18	17	19	18	
	Opiskelu/Studying	14	13	75	0	,	15	19	22	25	0	,	19	17	
	Kotirouva, -isiä/Homemaker	,	,	,	,	,	,	36	21	25	15	13	21	21	
	Eläkeläinen/Pensioned	25	50	50	38	22	28	,	0	33	39	14	18	23	
	Työtön/Unemployed	63	75	63	41	36	53	25	14	46	21	17	25	40	
VUOSI/YEAR	1996	23	31	28	28	20	26	22	20	18	18	9	18	22	
	1997-1998	23	34	34	28	24	29	21	20	23	19	10	19	24	
	1999	20	31	28	29	24	26	21	21	25	17	11	19	23	
	2000	23	27	33	29	19	27	22	19	23	20	14	20	23	

TAULUKKO 40.A. Viimeisin tupakointikerta sukupuolen ja iän mukaan (%).

TABLE 40.A. Last smoking time by sex and age (%).

	Miehet/Males						Naiset/Females						Total	Total
	Ikäryhmä/Age group						Ikäryhmä/Age group							
	15-24	25-34	35-44	45-54	55-64	Total	15-24	25-34	35-44	45-54	55-64	Total		
Eilen tai tänään/Yesterday-today	24,3	29,1	35,8	30,2	19,7	28,5	26,9	20,9	24,3	21,0	15,0	21,7	24,8	
2 pv-1kk sitten/2 days-1 month ago	8,1	8,3	4,2	4,1	3,2	5,3	11,8	7,4	3,9	2,7	2,1	5,4	5,3	
1kk-1/2 vuotta sitten/1-6 months ago	1,5	6,3	3,6	5,0	2,9	4,0	4,9	2,0	2,6	2,0	1,2	2,5	3,2	
1/2 v-vuosi/6-12 months ago	1,9	3,5	3,1	1,9	,7	2,2	2,6	4,6	3,1	1,2	,6	2,4	2,3	
Yli vuosi sitten/More than one year ago	4,6	15,0	20,6	25,4	39,4	21,7	3,2	13,2	16,5	23,5	14,7	15,0	18,0	
Ei koskaan/Never smoker	58,7	37,4	31,7	30,7	33,0	37,0	50,3	51,6	48,6	46,7	64,5	51,7	45,1	
Puutteelliset tiedot/Incomplete data	,8	,4	1,1	2,6	1,1	1,3	,3	,3	1,0	2,9	1,8	1,4	1,4	
Yhteensä/Total (%)	100,0	100,0	100,0	100,0	100,0	100,0	100,0	100,0	100,0	100,0	100,0	100,0	100,0	
Yhteensä/Total (N)	259	254	360	417	279	1569	346	349	387	490	327	1899	3468	

TAULUKKO 40.B. Tänään tai eilen tupakoineiden osuus taustamuuttujien mukaan (%).

TABLE 40.B. Proportion of persons who have smoked today or yesterday, by background variables (%).

		Miehet/Males						Naiset/Females						Total	Total
		Ikäryhmä/Age group						Ikäryhmä/Age group							
		15-24	25-34	35-44	45-54	55-64	Total	15-24	25-34	35-44	45-54	55-64	Total		
SIVIILISÄÄTY/ MARITAL STATUS	Naimisissa tai avoliitossa/Married	42	27	31	29	17	27	21	19	21	19	10	18	22	
	Naimaton/Single	22	30	46	37	33	29	29	27	30	25	15	28	29	
	Eronnut/Divorced	,	50	55	32	45	44	0	33	37	33	40	36	39	
	Leski/Widowed	,	,	100	0	0	17	,	,	33	32	19	25	24	
KOULUTUS/ EDUCATION	0-9v./0-9 years	21	36	35	33	21	27	27	47	50	27	12	24	26	
	10-12 v./10-12	27	49	47	36	25	38	38	36	32	22	16	29	33	
	13 v.+/13 years+	23	18	27	20	14	21	17	16	17	16	19	17	18	
ASUINALUE/ LIVING AREA	Uusimaa/South-Finland	20	24	37	30	21	27	39	18	30	27	25	27	27	
	Länsi-Suomi/West-Finland	33	33	28	29	16	28	17	19	27	17	15	19	23	
	Keski-Suomi/Middle Fin.	22	29	43	31	20	30	26	24	21	24	9	21	25	
	Kaakkois-Suomi/South-East	25	31	29	32	24	28	38	10	18	12	10	17	22	
	Itä-Suomi/East-Finland	19	40	29	26	19	26	32	33	29	15	16	24	25	
	Pohjois-Suomi/North-Fin.	22	26	44	35	19	31	17	30	15	21	6	18	24	
KAUPUNGIS- TUMISASTE/ URBANIZATION	Pääkaupunkiseutu/Helsinki Metropolitan area	17	20	36	33	27	28	37	19	32	22	27	27	27	
	Isot kaupungit/Cities	31	31	35	34	19	30	23	28	23	20	9	20	25	
	Pienet kaupungit/Towns	20	28	35	22	18	25	27	19	27	27	17	24	24	
	Maalaiskunnat/Rural areas	27	36	37	33	18	31	26	19	18	17	11	18	24	
AMMATTI/ OCCUPATION	Maataloustyö/Agricultural	33	43	17	31	13	27	100	13	10	9	0	11	21	
	Tehdastyö/ Industrial work	40	40	48	36	23	39	44	45	33	38	14	35	38	
	Toimistotyö/Office work	21	12	26	19	10	19	34	20	22	20	18	21	20	
	Opiskelu/Studying	17	26	75	0	,	19	24	22	50	0	,	23	21	
	Kotirouva, -isä/Homemaker	,	,	,	,	,	,	36	21	25	15	13	21	21	
	Eläkeläinen/Pensioned	25	50	50	38	23	29	,	0	33	39	15	18	24	
	Työtön/Unemployed	63	75	63	41	36	53	25	21	46	28	17	28	41	
VUOSI/YEAR	1978-1980	36	44	36	33	30	37	27	26	18	13	8	19	28	
	1981-1984	30	42	37	32	29	35	23	28	20	12	9	19	27	
	1985-1987	30	40	38	29	27	34	24	26	21	14	8	19	26	
	1988-1990	32	37	40	31	28	34	25	26	23	16	11	21	27	
	1991-1993	30	37	37	34	24	33	26	25	25	18	8	21	27	
	1994-1996	26	33	33	29	22	29	24	22	22	18	9	20	24	
	1997-1998	26	36	36	30	25	31	25	23	25	20	10	21	26	
	1999	23	33	30	32	24	28	26	25	25	18	11	21	25	
	2000	24	29	36	30	20	28	27	21	24	21	15	22	25	

TAULUKKO 41.A. Päivittäisten tupakointikertojen määrä päivittäin tupakoivilla sukupuolen ja iän mukaan (%).

TABLE 41.A. Daily smoking frequency among daily smokers by sex and age (%).

	Miehet/Males						Naiset/Females						Total	Total
	Ikäryhmä/Age group						Ikäryhmä/Age group							
	15-24	25-34	35-44	45-54	55-64	Total	15-24	25-34	35-44	45-54	55-64	Total		
1-14 kpl/1-14 times	38,6	29,0	35,5	28,9	29,4	32,2	73,7	57,4	50,0	55,0	46,9	56,9	44,0	
15-24 kpl/15-24 times	49,1	52,2	45,5	55,4	47,1	50,1	23,7	39,7	46,7	39,0	46,9	38,9	44,8	
25 tai enemmän/25 times or more	12,3	18,8	19,0	15,7	23,5	17,7	2,6	2,9	3,3	6,0	6,1	4,2	11,2	
Yhteensä/Total (%)	100,0	100,0	100,0	100,0	100,0	100,0	100,0	100,0	100,0	100,0	100,0	100,0	100,0	
Yhteensä/Total (N)	57	69	121	121	51	419	76	68	90	100	49	383	802	
Puuttuvia/Missing (n)	0	1	1	3	4	9	0	1	1	0	0	2	11	

TAULUKKO 41.B. Vähintään 25 kertaa päivässä tupakoineiden osuus päivittäin tupakoivista taustamuuttujien mukaan (%).

TABLE 41.B. Proportion of daily smokers who smoke at least 25 times a day by background variables (%).

		Miehet/Males						Naiset/Females						Total	Total
		Ikäryhmä/Age group						Ikäryhmä/Age group							
		15-24	25-34	35-44	45-54	55-64	Total	15-24	25-34	35-44	45-54	55-64	Total		
SIVILISÄÄTY/ MARITAL STATUS	Naimisissa tai avoliitossa/Married	15	18	10	14	22	15	6	2	3	6	8	5	10	
	Naimaton/Single	11	16	31	22	20	19	2	7	8	17	0	4	12	
	Eronnut/Divorced	,	50	41	9	30	31	,	0	0	6	6	4	16	
	Leski/Widowed	,	,	0	,	,	0	,	,	0	0	0	0	0	
KOULUTUS/ EDUCATION	0-9v./0-9 years	8	25	21	24	22	21	6	0	6	6	0	4	13	
	10-12 v./10-12	17	28	21	15	21	20	3	8	5	6	21	7	15	
	13 v.+ /13 years+	7	4	14	4	22	9	0	0	0	7	0	1	5	
ASUINALUE/ LIVING AREA	Uusimaa/South-Finland	11	13	29	19	21	21	0	11	6	3	15	6	13	
	Länsi-Suomi/West-Finland	10	24	22	20	63	23	8	0	0	0	0	1	14	
	Keski-Suomi/Middle Fin.	0	17	16	12	17	13	8	0	0	10	0	5	9	
	Kaakkois-Suomi/South-East	14	25	0	8	25	14	0	0	0	0	0	0	9	
	Itä-Suomi/East-Finland	40	20	22	18	0	21	0	0	0	33	0	6	13	
KAUPUNGIS- TUMISASTE/ URBANIZATION	Pääkaupunkiseutu/Helsinki Metropolitan area	0	20	29	17	25	21	0	13	8	0	20	8	13	
	Isot kaupungit/Cities	0	24	28	24	9	19	0	0	0	20	0	5	12	
	Pienet kaupungit/Towns	7	18	9	15	38	16	0	0	4	3	0	2	9	
	Maalaiskunnat/Rural areas	30	16	17	10	20	17	8	0	0	4	0	3	11	
	AMMATTI/ OCCUPATION	Maataloustyö/Agricultural	0	13	0	40	0	22	0	0	0	0	,	0	17
Tehdastyö/ Industrial work	27	21	20	10	20	17	25	0	0	0	0	3	15		
Toimistotyö/Office work	0	0	17	12	43	14	0	3	2	5	5	3	6		
Opiskelu/Studying	4	20	0	,	,	6	2	0	0	,	,	2	3		
Kotirouva, -isiä/Homemaker	,	,	,	,	,	,	0	0	0	33	0	4	4		
Eläkeläinen/Pensioned	0	100	33	8	23	21	,	,	0	29	11	15	18		
Työtön/Unemployed	18	25	29	36	20	26	0	33	18	0	0	10	21		
VUOSI/YEAR	1978-1980	8	21	27	28	23	21	2	4	11	9	7	5	16	
	1981-1984	8	19	30	25	15	20	3	7	11	10	8	7	16	
	1985-1987	9	19	29	36	24	22	0	5	8	4	5	5	15	
	1988-1990	9	19	29	39	22	24	3	4	8	11	5	6	17	
	1991-1993	9	18	25	31	25	22	3	5	9	12	3	7	16	
	1994-1996	12	16	21	31	24	21	3	3	6	9	8	5	14	
	1997-1998	8	13	19	25	25	19	4	3	8	6	2	5	13	
	1999	12	5	18	25	19	17	1	5	5	5	10	5	11	
2000	12	19	19	16	24	18	3	3	3	6	6	4	11		

TAULUKKO 42.A. Päivittäin poltettujen savukkeiden määrä päivittäin tupakoivilla sukupuolen ja iän mukaan (%).

TABLE 42.A. Number of cigarettes smoked daily among daily smokers by sex and age (%).

	Miehet/Males						Naiset/Females						Total	Total
	Ikäryhmä/Age group						Ikäryhmä/Age group							
	15-24	25-34	35-44	45-54	55-64	Total	15-24	25-34	35-44	45-54	55-64	Total		
Ei lainkaan/Not at all	17,5	20,3	23,1	24,0	29,4	22,9	10,5	10,3	6,7	18,0	16,3	12,3	17,8	
1-14 kpl/1-14 cigarettes	38,6	24,6	30,6	24,8	19,6	27,7	71,1	55,9	51,1	50,0	38,8	54,0	40,3	
15-24 kpl/15-24 cigarettes	38,6	47,8	33,9	44,6	37,3	40,3	17,1	30,9	41,1	27,0	38,8	30,5	35,7	
25 tai enemmän/25 or more	5,3	7,2	12,4	6,6	13,7	9,1	1,3	2,9	1,1	5,0	6,1	3,1	6,2	
Yhteensä/Total (%)	100,0	100,0	100,0	100,0	100,0	100,0	100,0	100,0	100,0	100,0	100,0	100,0	100,0	
Yhteensä/Total (N)	57	69	121	121	51	419	76	68	90	100	49	383	802	
Puuttavia/Missing (n)	0	1	1	3	4	9	0	1	1	0	0	2	11	

TAULUKKO 42.B. Vähintään 25 savuketta päivässä tupakoineiden osuus päivittäin tupakoivista taustamuuttujien mukaan (%).

TABLE 42.B. Proportion of daily smokers who smoke at least 25 cigarettes a day by background variables (%).

		Miehet/Males						Naiset/Females						Total	Total
		Ikäryhmä/Age group						Ikäryhmä/Age group							
		15-24	25-34	35-44	45-54	55-64	Total	15-24	25-34	35-44	45-54	55-64	Total		
SIVIILISÄÄTY/ MARITAL STATUS	Naimisissa tai avoliitossa/Married	8	13	8	8	14	9	6	2	0	6	8	4	7	
	Naimaton/Single	5	0	14	6	0	6	0	7	8	17	0	3	5	
	Eronnut/Divorced	,	0	29	0	20	17	,	0	0	0	6	2	9	
	Leski/Widowed	,	,	0	,	,	0	,	,	0	0	0	0	0	
KOULUTUS/ EDUCATION	0-9v./0-9 years	0	25	5	7	19	10	0	0	0	6	0	2	6	
	10-12 v./10-12	10	10	14	8	7	10	3	8	3	6	21	6	9	
	13 v.+/13 years+	0	0	14	4	11	7	0	0	0	3	0	1	3	
ASUINALUE/ LIVING AREA	Uusimaa/South-Finland	0	0	17	4	21	10	0	11	3	3	15	5	7	
	Länsi-Suomi/West-Finland	10	10	17	13	25	13	0	0	0	0	0	0	8	
	Keski-Suomi/Middle Fin.	0	8	13	4	8	8	8	0	0	10	0	5	6	
	Kaakkois-Suomi/South-East	14	13	0	8	13	10	0	0	0	0	0	0	6	
	Itä-Suomi/East-Finland	0	20	22	9	0	12	0	0	0	17	0	3	7	
	Pohjois-Suomi/North-Fin.	0	0	0	0	0	0	0	0	0	0	0	0	0	
KAUPUNGIS- TUMISASTE/ URBANIZATION	Pääkaupunkiseutu/Helsinki Metropolitan area	0	0	10	0	25	7	0	13	4	0	20	7	7	
	Isot kaupungit/Cities	0	12	28	10	0	12	0	0	0	15	0	3	8	
	Pienet kaupungit/Towns	7	6	9	12	31	12	0	0	0	3	0	1	6	
	Maalaiskunnat/Rural areas	10	8	7	4	0	6	4	0	0	4	0	2	4	
AMMATTI/ OCCUPATION	Maataloustyö/Agricultural	0	0	0	20	0	9	0	0	0	0	,	0	7	
	Tehdastyö/ Industrial work	27	14	18	2	10	12	25	0	0	0	0	3	11	
	Toimistotyö/Office work	0	0	11	12	29	11	0	3	2	3	5	3	5	
	Opiskelu/Studying	0	0	0	,	,	0	0	0	0	,	,	0	0	
	Kotirouva, -isiä/Homemaker	,	,	,	,	,	,	0	0	0	33	0	4	4	
	Eläkeläinen/Pensioned	0	0	0	0	14	8	,	,	0	29	11	15	11	
	Työtön/Unemployed	0	0	6	7	10	4	0	33	0	0	0	3	4	
VUOSI/YEAR	1978-1980	5	18	23	21	17	17	2	4	11	9	6	5	13	
	1981-1984	5	16	25	21	9	17	1	6	11	10	8	7	13	
	1985-1987	8	18	26	31	19	20	0	5	8	4	5	4	14	
	1988-1990	7	17	25	30	20	20	3	3	7	10	5	5	14	
	1991-1993	7	15	17	25	18	17	3	4	7	11	1	6	12	
	1994-1996	5	10	13	19	12	12	1	2	4	7	5	4	9	
	1997-1998	5	8	12	16	13	11	0	2	3	3	2	2	7	
	1999	4	3	11	16	12	10	1	0	3	5	0	2	6	
	2000	5	7	12	7	14	9	1	3	1	5	6	3	6	

TAULUKKO 43.A. Päivittäin poltettujen itsekäärittyjen savukkeiden määrä päivittäin tupakoivilla sukupuolen ja iän mukaan (%).
 TABLE 43.A. Number of hand-rolled cigarettes smoked daily among daily smokers by sex and age (%).

	Miehet/Males						Naiset/Females						Total	Total
	Ikäryhmä/Age group					Total	Ikäryhmä/Age group					Total		
	15-24	25-34	35-44	45-54	55-64		15-24	25-34	35-44	45-54	55-64			
Ei lainkaan/Not at all	68,4	66,7	72,7	77,7	72,5	72,6	72,4	85,3	90,0	82,0	83,7	82,8	77,4	
1-14 kpl/1-14 cigarettes	19,3	11,6	8,3	4,1	7,8	9,1	19,7	8,8	2,2	5,0	8,2	8,4	8,7	
15-24 kpl/15-24 cigarettes	10,5	15,9	15,7	11,6	13,7	13,6	7,9	5,9	5,6	12,0	8,2	8,1	11,0	
25 tai enemmän/25 or more	1,8	5,8	3,3	6,6	5,9	4,8	,0	,0	2,2	1,0	,0	,8	2,9	
Yhteensä/Total (%)	100,0	100,0	100,0	100,0	100,0	100,0	100,0	100,0	100,0	100,0	100,0	100,0	100,0	
Yhteensä/Total (N)	57	69	121	121	51	419	76	68	90	100	49	383	802	
Puuttavia/Missing (n)	0	1	1	3	4	9	0	1	1	0	0	2	11	

 TAULUKKO 43.B. Itsekäärittyjä savukkeita tupakoineiden osuus päivittäin tupakoivista taustamuuttujien mukaan (%).
 TABLE 43.B. Proportion of daily smokers who smoke hand-rolled cigarettes by background variables (%).

		Miehet/Males						Naiset/Females						Total	Total
		Ikäryhmä/Age group					Total	Ikäryhmä/Age group					Total		
		15-24	25-34	35-44	45-54	55-64		15-24	25-34	35-44	45-54	55-64			
SIVILISÄÄTY/ MARITAL STATUS	Naimisissa tai avoliitossa/Married	31	28	21	14	19	20	25	14	5	10	21	12	16	
	Naimaton/Single	32	40	34	50	60	38	28	14	8	33	0	23	31	
	Eronnut/Divorced	,	50	47	45	40	45	,	25	36	33	13	27	35	
	Leski/Widowed	,	,	0	,	,	0	,	,	0	50	20	33	31	
KOULUTUS/ EDUCATION	0-9v./0-9 years	46	25	32	29	33	32	56	0	12	31	17	27	30	
	10-12 v./10-12	33	38	32	21	21	30	26	25	19	12	14	20	26	
	13 v.+/13 years+	14	24	17	13	11	17	10	11	0	7	19	8	12	
ASUINALUE/ LIVING AREA	Uusimaa/South-Finland	33	31	20	15	0	19	14	0	6	10	10	9	13	
	Länsi-Suomi/West-Finland	25	33	22	13	38	24	23	8	6	20	23	15	20	
	Keski-Suomi/Middle Fin.	40	33	25	38	42	34	15	25	13	17	33	19	27	
	Kaakkois-Suomi/South-East	0	25	14	8	50	19	25	0	0	0	0	7	14	
	Itä-Suomi/East-Finland	60	20	11	18	0	21	57	0	0	17	20	18	19	
	Pohjois-Suomi/North-Fin.	50	57	60	38	40	50	86	42	57	46	0	51	51	
KAUPUNGIS- TUMISASTE/ URBANIZATION	Pääkaupunkiseutu/Helsinki Metropolitan area	33	40	29	17	0	22	18	0	8	11	7	9	15	
	Isot kaupungit/Cities	18	35	28	24	27	26	37	15	5	20	29	20	23	
	Pienet kaupungit/Towns	50	29	24	19	23	27	25	14	15	26	20	21	24	
	Maalaiskunnat/Rural areas	30	32	29	25	53	31	29	26	10	11	17	19	26	
AMMATTI/ OCCUPATION	Maataloustyö/Agricultural	100	38	0	40	100	39	0	0	0	50	,	17	34	
	Tehdastyö/Industrial work	9	21	23	18	10	19	50	20	11	15	0	18	19	
	Toimistotyö/Office work	0	8	11	8	14	10	8	14	2	11	14	9	9	
	Opiskelu/Studying	33	20	100	,	,	38	31	14	0	,	,	29	32	
	Kotirouva, -isiä/Homemaker	,	,	,	,	,	,	25	17	0	0	100	17	17	
	Eläkeläinen/Pensioned	100	100	67	33	36	41	,	,	100	43	5	19	32	
	Työtön/Unemployed	41	83	65	50	30	54	50	33	55	50	50	53		
VUOSI/YEAR	1991-1993	14	11	17	18	21	16	10	4	9	7	11	8	13	
	1994-1996	29	21	20	24	28	24	25	9	13	12	16	15	20	
	1997-1998	27	26	25	25	24	25	26	18	13	12	21	17	22	
	1999	37	16	25	21	23	24	25	18	17	9	32	18	21	
	2000	32	33	27	22	27	27	28	15	10	18	16	17	23	

TAULUKKO 44.A. Miten pian herättyään polttaa ensimmäisen savukkeen, päivittäin tupakoivat sukupuolen ja iän mukaan (%).
 TABLE 44.A. How soon after waking up daily smokers smoke their first cigarette, by sex and age (%).

	Miehet/Males						Naiset/Females						Total	Total
	Ikäryhmä/Age group						Ikäryhmä/Age group							
	15-24	25-34	35-44	45-54	55-64	Total	15-24	25-34	35-44	45-54	55-64	Total		
Viiden ensimmäisen minuutin sisällä/Within 5 minutes	15,8	13,0	12,3	13,8	17,3	13,9	8,1	11,6	14,3	12,2	20,4	12,9	13,4	
6-30 minuutin sisällä/Within 6-30 minutes	45,6	52,2	42,6	52,0	61,5	49,6	24,3	36,2	37,4	41,8	49,0	37,3	43,8	
31-60 minuutissa/Within 31-60 minutes	19,3	18,8	25,4	16,3	11,5	19,1	32,4	27,5	25,3	23,5	14,3	25,2	22,0	
Myöhemmin kuin ensimmäisen tuntina/After 60 minutes	19,3	15,9	19,7	17,9	9,6	17,3	35,1	24,6	23,1	22,4	16,3	24,7	20,8	
Yhteensä/Total (%)	100,0	100,0	100,0	100,0	100,0	100,0	100,0	100,0	100,0	100,0	100,0	100,0	100,0	
Yhteensä/Total (N)	57	69	122	123	52	423	74	69	91	98	49	381	804	
Puuttuvia/Missing (n)	0	1	0	1	3	5	2	0	0	2	0	4	9	

TAULUKKO 44.B. Päivittäin tupakoivien osuus, jotka herättyään polttavat ensimmäisen savukkeen 5 minuutin sisällä, taustamuuttujien mukaan (%).

TABLE 44.B. Proportion of daily smokers who smoke their first cigarette within 5 minutes after waking up, by background variables (%).

		Miehet/Males						Naiset/Females						Total	Total
		Ikäryhmä/Age group						Ikäryhmä/Age group							
		15-24	25-34	35-44	45-54	55-64	Total	15-24	25-34	35-44	45-54	55-64	Total		
SIVIILISÄÄTY/ MARITAL STATUS	Naimisissa tai avoliitossa/Married	23	13	9	8	14	11	6	10	6	14	25	12	11	
	Naimaton/Single	14	12	10	35	20	16	9	14	31	0	0	12	14	
	Eronnut/Divorced	,	25	29	18	30	26	,	25	36	6	19	19	22	
	Leski/Widowed	,	,	0	,	,	0	,	,	0	20	20	18	17	
KOULUTUS/ EDUCATION	0-9v./0-9 years	31	33	21	18	15	20	6	14	28	9	0	11	16	
	10-12 v./10-12	13	18	13	13	27	15	14	17	16	18	43	19	17	
	13 v.+/13 years+	7	4	6	4	11	6	0	8	6	7	25	8	7	
ASUINALUE/ LIVING AREA	Uusimaa/South-Finland	22	0	11	12	21	12	15	15	6	3	35	13	13	
	Länsi-Suomi/West-Finland	5	15	6	20	25	14	0	23	16	7	15	12	13	
	Keski-Suomi/Middle Fin.	10	17	18	12	8	14	0	0	19	21	17	13	13	
	Kaakkois-Suomi/South-East	43	25	0	8	38	21	14	0	0	33	0	11	17	
	Itä-Suomi/East-Finland	20	0	0	9	0	6	0	20	10	17	0	9	7	
KAUPUNGIS- TUMISASTE/ URBANIZATION	Pääkaupunkiseutu/Helsinki Metropolitan area	33	0	14	6	25	13	12	13	8	6	33	13	13	
	Isot kaupungit/Cities	12	22	16	21	17	18	11	5	0	25	14	10	14	
	Pienet kaupungit/Towns	0	19	12	4	15	10	13	21	19	15	13	16	13	
	Maalaiskunnat/Rural areas	25	8	9	18	13	14	0	11	29	4	17	11	13	
AMMATTI/ OCCUPATION	Maataloustyö/Agricultural	0	0	33	20	0	13	0	0	0	0	,	0	10	
	Tehdastyö/Industrial work	9	14	14	8	18	12	25	0	22	8	0	12	12	
	Toimistotyö/Office work	0	0	8	8	29	8	25	17	8	10	29	13	12	
	Opiskelu/Studying	4	0	33	,	,	6	2	0	0	,	,	2	3	
	Kotirouva, -isiä/Homemaker	,	,	,	,	,	,	25	8	25	33	0	17	17	
	Eläkeläinen/Pensioned	100	100	0	29	18	24	,	,	0	29	11	15	21	
VUOSI/YEAR	Työtön/Unemployed	35	33	12	29	10	24	0	33	42	14	33	30	26	
	1994-1996	6	19	18	27	20	19	10	7	6	8	17	8	14	
	1998	4	12	13	23	20	15	5	13	12	12	18	11	13	
	2000	16	13	12	14	17	14	8	12	14	12	20	13	13	

TAULUKKO 45.A. Onko vaikea pidättäytyä tupakoimasta sellaisissa paikoissa, joissa se on kiellettyä, päivittäin tupakoivat sukupuolen ja iän mukaan(%).

TABLE 45.A. Difficulty in refraining from smoking in places where it is forbidden among daily smokers by sex and age (%)

	Miehet/Males						Naiset/Females						Total	Total
	Ikäryhmä/Age group						Ikäryhmä/Age group							
	15-24	25-34	35-44	45-54	55-64	Total	15-24	25-34	35-44	45-54	55-64	Total		
Kyllä/Yes	17,3	27,0	15,2	20,4	27,5	20,4	14,7	12,1	14,8	9,3	10,8	12,5	16,5	
Ei/No	82,7	73,0	84,8	79,6	72,5	79,6	85,3	87,9	85,2	90,7	89,2	87,5	83,5	
Yhteensä/Total (%)	100,0	100,0	100,0	100,0	100,0	100,0	100,0	100,0	100,0	100,0	100,0	100,0	100,0	
Yhteensä/Total (N)	52	63	105	103	40	363	75	66	81	86	37	345	708	
Puuttuvia/Missing (n)	5	7	17	21	15	65	1	3	10	14	12	40	105	

TAULUKKO 45.B. Päivittäin tupakoivien osuus, joiden on vaikea pidättäytyä tupakoimasta paikoissa, joissa se on kiellettyä, taustamuuttujien mukaan (%).

TABLE 45.B. Proportion of daily smokers who find it difficult to refrain from smoking in places where it is forbidden, by background variables (%).

		Miehet/Males						Naiset/Females						Total	Total
		Ikäryhmä/Age group						Ikäryhmä/Age group							
		15-24	25-34	35-44	45-54	55-64	Total	15-24	25-34	35-44	45-54	55-64	Total		
SIVIILISÄÄTY/ MARITAL STATUS	Naimisissa tai avoliitossa/Married	25	31	16	18	28	21	19	13	13	9	12	12	17	
	Naimaton/Single	15	22	17	17	33	18	14	7	15	33	0	14	16	
	Eronnut/Divorced	,	25	12	45	25	25	,	25	25	6	14	15	20	
	Leski/Widowed	,	,	0	,	,	0	,	,	0	0	0	0	0	
KOULUTUS/ EDUCATION	0-9v./0-9 years	60	33	21	13	17	22	13	14	18	7	7	11	16	
	10-12 v./10-12	10	38	14	28	60	24	14	18	16	7	10	13	20	
	13 v.+/13 years+	0	12	15	18	14	13	14	8	12	14	17	12	13	
ASUINALUE/ LIVING AREA	Uusimaa/South-Finland	13	40	23	25	10	24	15	5	20	14	19	15	19	
	Länsi-Suomi/West-Finland	18	17	13	20	60	20	8	9	12	8	0	8	15	
	Keski-Suomi/Middle Fin.	10	25	14	14	60	21	31	13	7	4	20	12	17	
	Kaakkois-Suomi/South-East	29	17	0	9	17	14	13	33	13	0	0	12	13	
	Itä-Suomi/East-Finland	0	20	0	0	0	3	0	20	0	33	0	10	7	
	Pohjois-Suomi/North-Fin.	33	43	16	47	0	29	14	17	43	0	0	16	23	
KAUPUNGIS- TUMISASTE/ URBANIZATION	Pääkaupunkiseutu/Helsinki Metropolitan area	20	33	26	14	11	21	12	6	24	13	23	16	18	
	Isot kaupungit/Cities	0	22	15	23	10	16	11	16	11	18	17	14	15	
	Pienet kaupungit/Towns	21	33	11	21	33	22	13	8	9	3	0	7	14	
	Maalaiskunnat/Rural areas	29	24	13	21	56	22	22	17	17	8	0	14	19	
AMMATTI/ OCCUPATION	Maataloustyö/Agricultural	0	29	0	11	50	19	50	100	0	0	,	33	22	
	Tehdastyö/ Industrial work	20	24	17	19	40	21	25	0	13	8	0	10	19	
	Toimistotyö/Office work	0	17	11	28	20	17	15	9	12	11	6	11	13	
	Opiskelu/Studying	9	0	33	,	,	10	13	0	,	,	,	11	10	
	Kotirouva, -isiä/Homemaker	,	,	,	,	,	,	0	18	0	0	,	10	10	
	Eläkeläinen/Pensioned	0	100	0	22	20	21	,	,	,	0	15	11	17	
	Työtön/Unemployed	36	55	17	25	29	33	0	33	40	0	20	23	29	
VUOSI/YEAR	1994-1996	19	18	17	27	30	21	16	9	15	17	16	14	18	
	1998	16	18	19	24	23	20	12	7	14	10	18	11	16	
	2000	17	27	15	20	28	20	15	12	15	9	11	12	17	

TAULUKKO 46.A. Mistä savukkeesta päivittäin tupakoivan on vaikeinta luopua, sukupuolen ja iän mukaan (%).

TABLE 46.A. Smoking that daily smokers would be least willing to renounce, by sex and age (%).

	Miehet/Males						Naiset/Females						Total	Total
	Ikäryhmä/Age group						Ikäryhmä/Age group							
	15-24	25-34	35-44	45-54	55-64	Total	15-24	25-34	35-44	45-54	55-64	Total		
Aamun ensimmäinen/The first one in the morning	48,2	53,7	45,0	44,1	49,0	47,2	38,2	50,7	45,3	44,8	45,7	44,8	46,0	
Jostain muusta savukkeesta/All others	51,8	46,3	55,0	55,9	51,0	52,8	61,8	49,3	54,7	55,2	54,3	55,2	54,0	
Yhteensä/Total (%)	100,0	100,0	100,0	100,0	100,0	100,0	100,0	100,0	100,0	100,0	100,0	100,0	100,0	
Yhteensä/Total (N)	56	67	111	111	49	394	76	69	86	96	46	373	767	
Puuttuvia/MISSNG (n)	1	3	11	13	6	34	0	0	5	4	3	12	46	

TAULUKKO 46.B. Päivittäin tupakoivien osuus, joiden on vaikeinta luopua aamun ensimmäisestä savukkeesta, taustamuuttujien mukaan (%).

TABLE 46.B. Proportion of daily smokers least willing to renounce their first cigarette in the morning, by background variables (%).

		Miehet/Males						Naiset/Females						Total	Total
		Ikäryhmä/Age group						Ikäryhmä/Age group							
		15-24	25-34	35-44	45-54	55-64	Total	15-24	25-34	35-44	45-54	55-64	Total		
SIVIILISÄÄTY/ MARITAL STATUS	Naimisissa tai avoliitossa/Married	46	55	46	40	44	45	19	49	40	46	48	43	44	
	Naimaton/Single	49	52	46	57	67	50	43	43	46	67	50	45	48	
	Eronnut/Divorced	,	50	44	60	60	53	,	100	64	28	40	47	49	
	Leski/Widowed	,	,	0	,	,	0	,	,	100	60	50	60	55	
KOULUTUS/ EDUCATION	0-9v./0-9 years	62	75	38	50	69	56	44	57	53	48	38	47	52	
	10-12 v./10-12	53	46	54	43	38	48	47	50	53	45	69	51	49	
	13 v.+/13 years+	23	64	32	36	10	38	14	50	34	39	38	37	37	
ASUINALUE/ LIVING AREA	Uusimaa/South-Finland	67	44	55	33	50	48	39	45	40	42	50	43	45	
	Länsi-Suomi/West-Finland	26	55	44	44	43	43	31	69	53	36	33	45	44	
	Keski-Suomi/Middle Fin.	60	67	32	61	55	51	38	44	50	43	50	44	48	
	Kaakkois-Suomi/South-East	29	67	43	33	57	44	38	67	25	17	50	33	39	
	Itä-Suomi/East-Finland	80	33	63	55	20	51	57	20	38	67	50	47	49	
KAUPUNGIS- TUMISASTE/ URBANIZATION	Pääkaupunkiseutu/Helsinki Metropolitan area	67	60	58	25	42	48	35	44	46	39	53	43	45	
	Isot kaupungit/Cities	35	53	46	59	58	51	53	65	40	55	50	53	52	
	Pienet kaupungit/Towns	50	53	26	39	50	41	50	50	52	48	50	50	46	
	Maalaiskunnat/Rural areas	53	52	51	44	46	49	21	42	41	37	27	34	43	
	AMMATTI/ OCCUPATION	Maataloustyö/Agricultural	100	38	0	67	0	45	50	0	0	100	,	50	46
Tehdastyö/ Industrial work	50	57	56	47	45	52	50	80	22	31	0	36	49		
Toimistotyö/Office work	0	42	23	24	43	27	46	53	45	40	43	45	39		
Opiskelu/Studying	42	80	33	,	,	47	40	50	100	,	,	42	44		
Kotirouva, -isä/Homemaker	,	,	,	,	,	,	0	42	0	0	,	24	24		
Eläkeläinen/Pensioned	100	100	50	69	58	64	,	,	,	86	41	54	60		
Työtön/Unemployed	59	55	69	45	56	58	0	33	73	50	83	61	59		
VUOSI/YEAR	1994-1996	46	48	36	54	62	48	39	40	36	46	54	41	45	
	1998	50	30	40	47	58	43	54	47	34	36	52	43	43	
	2000	48	54	45	44	49	47	38	51	45	45	46	45	46	

TAULUKKO 47.A. Polttaako heräämistä seuraavina tunteina enemmän kuin loppupäivänä, päivittäin tupakoivat sukupuolen ja iän mukaan (%).
 TABLE 47.A. Do daily smokers smoke more frequently during the first hours after waking up than during the rest of the day, by sex and age (%).

	Miehet/Males						Naiset/Females						Total	Total
	Ikäryhmä/Age group						Ikäryhmä/Age group							
	15-24	25-34	35-44	45-54	55-64	Total	15-24	25-34	35-44	45-54	55-64	Total		
Kyllä/Yes	16,7	35,8	25,5	33,3	29,8	28,8	21,3	35,8	30,2	20,7	28,9	26,8	27,8	
Ei/No	83,3	64,2	74,5	66,7	70,2	71,2	78,7	64,2	69,8	79,3	71,1	73,2	72,2	
Yhteensä/Total (%)	100,0	100,0	100,0	100,0	100,0	100,0	100,0	100,0	100,0	100,0	100,0	100,0	100,0	
Yhteensä/Total (N)	54	67	106	108	47	382	75	67	86	92	38	358	740	
Puuttuvia/Missing (n)	3	3	16	16	8	46	1	2	5	8	11	27	73	

TAULUKKO 47.B. Päivittäin tupakoivien osuus, jotka polttavat heräämistä seuraavina tunteina enemmän kuin loppupäivänä, taustamuuttujien mukaan (%).

TABLE 47.B. Proportion of daily smokers who smoke more frequently during the first hours after waking up than during the rest of the day, by background variables (%).

		Miehet/Males						Naiset/Females						Total	Total
		Ikäryhmä/Age group						Ikäryhmä/Age group							
		15-24	25-34	35-44	45-54	55-64	Total	15-24	25-34	35-44	45-54	55-64	Total		
SIVIILISÄÄTY/ MARITAL STATUS	Naimisissa tai avoliitossa/Married	38	37	19	29	24	28	13	31	28	20	33	26	27	
	Naimaton/Single	10	28	32	53	75	27	24	50	23	33	25	28	28	
	Eronnut/Divorced	,	75	41	40	33	43	,	50	50	12	29	30	36	
	Leski/Widowed	,	,	0	,	,	0	,	,	0	40	0	25	22	
KOULUTUS/ EDUCATION	0-9v./0-9 years	18	25	20	31	28	27	6	57	41	38	13	30	28	
	10-12 v./10-12	20	33	27	35	38	30	32	26	29	17	42	28	29	
	13 v.+/13 years+	8	42	25	30	13	27	10	38	26	7	36	23	25	
ASUINALUE/ LIVING AREA	Uusimaa/South-Finland	13	31	43	30	8	30	25	47	14	21	37	27	28	
	Länsi-Suomi/West-Finland	22	30	24	36	43	30	31	50	39	7	20	30	30	
	Keski-Suomi/Middle Fin.	10	42	21	36	42	30	0	25	27	15	20	17	24	
	Kaakkois-Suomi/South-East	14	33	0	25	43	24	14	33	38	33	50	31	27	
	Itä-Suomi/East-Finland	20	33	25	33	0	25	43	20	40	17	0	30	27	
	Pohjois-Suomi/North-Fin.	17	57	11	36	40	28	14	25	57	45	,	35	31	
KAUPUNGIS- TUMISASTE/ URBANIZATION	Pääkaupunkiseutu/Helsinki Metropolitan area	20	40	47	19	9	30	24	50	14	0	43	25	27	
	Isot kaupungit/Cities	6	39	30	39	30	31	26	37	26	21	33	28	29	
	Pienet kaupungit/Towns	14	35	15	23	33	23	33	31	48	38	30	38	31	
	Maalaiskunnat/Rural areas	26	32	18	40	43	31	8	26	29	12	0	16	25	
AMMATTI/ OCCUPATION	Maataloustyö/Agricultural	0	13	0	63	0	29	0	0	0	50	,	17	26	
	Tehdastyö/Industrial work	45	41	27	32	30	33	25	60	22	33	0	31	33	
	Toimistotyö/Office work	0	23	21	32	33	25	23	37	25	16	24	24	24	
	Opiskelu/Studying	9	40	33	,	,	16	19	50	100	,	,	25	22	
	Kotirouva, -isiä/Homemaker	,	,	,	,	,	,	25	18	50	0	,	23	23	
	Eläkeläinen/Pensioned	0	100	50	33	35	36	,	,	,	40	36	37	36	
	Työtön/Unemployed	13	45	33	42	25	31	50	0	55	29	40	39	34	
VUOSI/YEAR	1994-1996	29	24	29	32	32	29	18	28	24	23	16	23	26	
	1998	26	24	27	28	25	26	18	39	20	19	38	25	26	
	2000	17	36	25	33	30	29	21	36	30	21	29	27	28	

TAULUKKO 48.A. Polttaako tupakkaa, jos on niin sairas, että on vuoteessa melkein koko päivän, päivittäin tupakoivat sukupuolen ja iän mukaan (%).

TABLE 48.A. Do daily smokers smoke if they are so ill that they are bedridden most of the day, by sex and age (%).

	Miehet/Males						Naiset/Females						Total	Total
	Ikäryhmä/Age group						Ikäryhmä/Age group							
	15-24	25-34	35-44	45-54	55-64	Total	15-24	25-34	35-44	45-54	55-64	Total		
Kyllä/Yes	30,4	31,9	36,7	30,8	35,3	33,2	28,9	26,1	29,7	20,0	23,9	25,7	29,6	
Ei/No	69,6	68,1	63,3	69,2	64,7	66,8	71,1	73,9	70,3	80,0	76,1	74,3	70,4	
Yhteensä/Total (%)	100,0	100,0	100,0	100,0	100,0	100,0	100,0	100,0	100,0	100,0	100,0	100,0	100,0	
Yhteensä/Total (N)	56	69	120	120	51	416	76	69	91	100	46	382	798	
Puuttuvia/Missing (n)	1	1	2	4	4	12	0	0	0	0	3	3	15	

TAULUKKO 48.B. Päivittäin tupakoivien osuus, jotka polttavat ollessaan niin sairaita, että ovat vuoteessa melkein koko päivän, taustamuuttujien mukaan (%).

TABLE 48.B. Proportion of daily smokers who smoke when they are so ill that they are bedridden most of the day, by background variables (%).

		Miehet/Males						Naiset/Females						Total	Total
		Ikäryhmä/Age group						Ikäryhmä/Age group							
		15-24	25-34	35-44	45-54	55-64	Total	15-24	25-34	35-44	45-54	55-64	Total		
SIVIILISÄÄTY/ MARITAL STATUS	Naimisissa tai avoliitossa/Married	42	36	35	24	32	31	31	25	24	21	22	24	28	
	Naimaton/Single	27	23	34	45	50	32	28	14	38	33	0	27	30	
	Eronnut/Divorced	,	50	53	64	44	54	,	75	36	17	36	32	42	
	Leski/Widowed	,	,	0	,	,	0	,	,	100	0	20	17	15	
KOULUTUS/ EDUCATION	0-9v./0-9 years	54	25	33	40	35	38	25	29	44	23	13	26	33	
	10-12 v./10-12	24	42	42	26	43	36	37	25	32	18	29	29	33	
	13 v.+/13 years+	21	19	28	27	20	24	14	26	19	21	33	22	23	
ASUINALUE/ LIVING AREA	Uusimaa/South-Finland	22	25	34	27	36	30	32	30	29	19	35	28	29	
	Länsi-Suomi/West-Finland	42	24	33	27	25	30	23	38	42	7	27	28	29	
	Keski-Suomi/Middle Fin.	30	50	38	42	50	41	23	13	25	34	0	24	33	
	Kaakkois-Suomi/South-East	29	29	14	25	43	28	25	33	13	17	33	21	25	
	Itä-Suomi/East-Finland	20	17	44	9	0	19	43	20	30	33	0	28	24	
KAUPUNGIS- TUMISASTE/ URBANIZATION	Pääkaupunkiseutu/Helsinki Metropolitan area	33	20	29	39	42	33	35	25	21	17	40	27	29	
	Isot kaupungit/Cities	31	44	56	29	42	40	32	20	50	30	14	31	36	
	Pienet kaupungit/Towns	7	29	38	27	23	27	31	21	19	17	15	20	24	
	Maalaiskunnat/Rural areas	45	29	29	31	36	32	21	37	33	19	18	25	30	
AMMATTI/ OCCUPATION	Maataloustyö/Agricultural	0	25	33	40	0	29	50	100	0	0	,	33	30	
	Tehdastyö/Industrial work	50	29	38	30	50	35	75	20	22	23	0	27	34	
	Toimistotyö/Office work	0	15	28	20	14	21	23	25	25	20	24	23	23	
	Opiskelu/Studying	21	20	100	,	,	28	23	25	100	,	,	25	26	
	Kotirouva, -isiä/Homemaker	,	,	,	,	,	,	50	33	25	33	,	35	35	
	Eläkeläinen/Pensioned	0	100	33	43	45	44	,	,	0	29	18	20	35	
VUOSI/YEAR	1994-1996	30	34	38	44	30	36	28	27	28	26	18	27	32	
	1998	32	34	29	35	40	33	27	28	33	26	26	28	31	
	2000	30	32	37	31	35	33	29	26	30	20	24	26	30	

TAULUKKO 49.A. Päivittäin tupakoivien halu lopettaa tupakointi sukupuolen ja iän mukaan (%).
 TABLE 49.A. Desire by daily smokers to quit smoking, by sex and age (%).

	Miehet/Males						Naiset/Females						Total	Total
	Ikäryhmä/Age group						Ikäryhmä/Age group							
	15-24	25-34	35-44	45-54	55-64	Total	15-24	25-34	35-44	45-54	55-64	Total		
Ei halua/Does not want to	17,9	4,4	8,3	9,1	15,7	10,1	8,1	7,2	7,7	11,1	12,5	9,2	9,7	
Haluaa/Wants to	48,2	69,1	55,0	62,8	54,9	58,7	55,4	65,2	59,3	55,6	52,1	57,7	58,2	
Ei osaa sanoa/I am not sure	33,9	26,5	36,7	28,1	29,4	31,3	36,5	27,5	33,0	33,3	35,4	33,1	32,1	
Yhteensä/Total (%)	100,0	100,0	100,0	100,0	100,0	100,0	100,0	100,0	100,0	100,0	100,0	100,0	100,0	
Yhteensä/Total (N)	56	68	120	121	51	416	74	69	91	99	48	381	797	
Puuttuvia/Missing (n)	1	2	2	3	4	12	2	0	0	1	1	4	16	

 TAULUKKO 49.B. Tupakoinnin lopettamista haluavien osuus päivittäin tupakoivista taustamuuttujien mukaan (%).
 TABLE 49.B. Proportion of persons willing to give up smoking by background variables (%).

		Miehet/Males						Naiset/Females						Total	Total
		Ikäryhmä/Age group						Ikäryhmä/Age group							
		15-24	25-34	35-44	45-54	55-64	Total	15-24	25-34	35-44	45-54	55-64	Total		
SIVILISÄÄTY/ MARITAL STATUS	Naimisissa tai avoliitossa/Married	38	69	59	64	64	62	60	65	65	58	63	62	62	
	Naimaton/Single	51	68	43	60	40	54	54	64	46	17	75	53	53	
	Eronnut/Divorced	,	75	53	64	30	52	,	75	57	44	33	47	49	
	Leski/Widowed	,	,	100	,	,	100	,	,	0	100	40	67	69	
KOULUTUS/ EDUCATION	0-9v./0-9 years	54	50	53	56	46	52	56	71	56	49	47	53	53	
	10-12 v./10-12	48	73	53	63	67	60	57	58	57	73	71	62	61	
	13 v.+/13 years+	43	69	60	74	67	64	55	68	64	45	44	58	60	
ASUINALUE/ LIVING AREA	Uusimaa/South-Finland	44	69	57	58	57	58	50	75	58	60	55	59	59	
	Länsi-Suomi/West-Finland	68	71	50	63	88	66	69	77	58	47	50	60	63	
	Keski-Suomi/Middle Fin.	30	82	50	68	50	57	62	56	63	52	67	58	57	
	Kaakkois-Suomi/South-East	57	43	29	54	38	45	75	67	50	17	33	50	47	
	Itä-Suomi/East-Finland	40	67	78	64	67	65	29	80	60	83	60	61	63	
KAUPUNGIS- TUMISASTE/ URBANIZATION	Pääkaupunkiseutu/Helsinki Metropolitan area	67	70	57	56	50	58	41	81	58	50	53	57	57	
	Isot kaupungit/Cities	47	50	50	68	55	55	53	60	55	40	57	52	54	
	Pienet kaupungit/Towns	46	76	45	68	77	60	73	57	65	77	47	67	64	
	Maalaiskunnat/Rural areas	45	78	64	60	40	60	57	63	57	42	55	54	58	
AMMATTI/ OCCUPATION	Maataloustyö/Agricultural	0	50	0	60	100	48	0	100	100	100	,	67	52	
	Tehdastyö/ Industrial work	55	75	63	63	80	66	50	40	56	46	50	48	63	
	Toimistotyö/Office work	33	75	44	72	57	58	54	72	62	54	52	60	59	
	Opiskelu/Studying	43	80	100	,	,	53	54	75	100	,	,	58	56	
	Kotirouva, -isiä/Homemaker	,	,	,	,	,	,	75	50	75	67	0	58	58	
	Eläkeläinen/Pensioned	0	100	67	43	41	44	,	,	0	86	56	62	51	
VUOSI/YEAR	Työtön/Unemployed	59	58	44	62	60	56	50	67	42	38	50	45	53	
	1978-1980	56	66	62	58	48	60	60	63	68	69	52	63	61	
	1981-1984	51	65	61	61	55	60	56	66	73	67	52	64	61	
	1985-1987	49	58	57	55	48	54	47	59	61	60	57	57	55	
	1988-1990	49	60	63	59	50	57	48	54	63	57	59	56	57	
	1991-1993	52	57	66	59	55	59	47	60	57	65	58	57	58	
	1994-1996	51	53	62	55	48	55	52	64	59	59	45	58	56	
	1997-1998	54	55	60	57	58	57	43	58	55	56	65	54	56	
	1999	50	51	61	58	43	54	43	51	54	42	55	49	51	
	2000	48	69	55	63	55	59	55	65	59	56	52	58	58	

TAULUKKO 50.A. Päivittäin tupakoivien käsitys, onnistuuko yrittäessään lopettamaan tupakoinnin, sukupuolen ja iän mukaan (%).
 TABLE 50.A. Belief in own ability to quit among daily smokers, by sex and age (%).

	Miehet/Males						Naiset/Females						Total	Total
	Ikäryhmä/Age group						Ikäryhmä/Age group							
	15-24	25-34	35-44	45-54	55-64	Total	15-24	25-34	35-44	45-54	55-64	Total		
Ei/No	19,3	19,1	16,5	13,8	24,5	17,5	20,3	14,7	15,6	22,2	18,4	18,4	18,0	
Kyllä/Yes	35,1	23,5	35,5	31,7	18,9	30,3	28,4	27,9	34,4	24,2	14,3	26,8	28,7	
Ei osaa sanoa/I can't say	45,6	57,4	47,9	54,5	56,6	52,1	51,4	57,4	50,0	53,5	67,3	54,7	53,4	
Yhteensä/Total (%)	100,0	100,0	100,0	100,0	100,0	100,0	100,0	100,0	100,0	100,0	100,0	100,0	100,0	
Yhteensä/Total (N)	57	68	121	123	53	422	74	68	90	99	49	380	802	
Puuttavia/Missing (n)	0	2	1	1	2	6	2	1	1	1	0	5	11	

TAULUKKO 50.B. Niiden osuus päivittäin tupakoivista, jotka luulevat onnistuvansa tupakoinnin lopettamisyrityksessään, taustamuuttujien mukaan (%).

TABLE 50.B. Proportion of daily smokers who believe they would succeed in quitting, by background variables (%).

		Miehet/Males						Naiset/Females						Total	Total
		Ikäryhmä/Age group						Ikäryhmä/Age group							
		15-24	25-34	35-44	45-54	55-64	Total	15-24	25-34	35-44	45-54	55-64	Total		
SIVIILISÄÄTY/ MARITAL STATUS	Naimisissa tai avoliitossa/Married	31	23	41	34	21	32	27	26	36	25	13	27	30	
	Naimaton/Single	36	20	17	15	0	24	29	43	31	33	25	31	27	
	Eronnut/Divorced	,	50	35	36	20	33	,	0	36	28	19	25	29	
	Leski/Widowed	,	,	100	,	,	100	,	,	0	0	0	0	8	
KOULUTUS/ EDUCATION	0-9v./0-9 years	23	50	32	30	15	26	31	29	22	26	22	26	26	
	10-12 v./10-12	33	19	32	30	19	28	30	22	32	15	0	23	26	
	13 v.+/13 years+	50	27	44	43	33	40	25	32	43	34	19	33	36	
ASUINALUE/ LIVING AREA	Uusimaa/South-Finland	56	25	31	38	27	34	31	25	43	23	15	29	31	
	Länsi-Suomi/West-Finland	30	24	28	30	13	27	23	46	21	20	8	23	25	
	Keski-Suomi/Middle Fin.	30	0	41	35	25	31	23	33	31	28	33	29	30	
	Kaakkois-Suomi/South-East	29	43	43	0	13	21	38	0	38	50	0	32	26	
	Itä-Suomi/East-Finland	0	33	22	45	25	29	29	20	30	17	20	24	26	
	Pohjois-Suomi/North-Fin.	67	29	45	35	0	38	29	17	43	15	0	22	31	
KAUPUNGIS- TUMISASTE/ URBANIZATION	Pääkaupunkiseutu/Helsinki Metropolitan area	33	30	33	56	17	36	24	19	48	28	20	29	32	
	Isot kaupungit/Cities	41	11	20	28	25	25	26	25	30	35	0	27	26	
	Pienet kaupungit/Towns	43	29	48	19	15	33	33	50	35	17	13	28	30	
	Maalaiskunnat/Rural areas	25	26	36	32	19	30	30	22	24	23	17	24	27	
AMMATTI/ OCCUPATION	Maataloustyö/Agricultural	0	25	67	10	0	22	50	0	0	50	,	33	24	
	Tehdastyö/ Industrial work	9	21	36	31	8	28	0	60	22	15	0	21	26	
	Toimistotyö/Office work	67	33	44	56	29	46	38	26	42	25	19	31	35	
	Opiskelu/Studying	46	20	0	,	,	38	28	13	0	,	,	25	30	
	Kotirouva, -isiä/Homemaker	,	,	,	,	,	,	0	17	25	0	0	13	13	
	Eläkeläinen/Pensioned	0	0	33	29	23	24	,	,	100	29	16	22	24	
	Työtön/Unemployed	35	25	18	7	20	21	50	33	8	38	0	19	21	
VUOSI/YEAR	1978-1980	32	26	24	23	23	25	30	34	25	20	30	29	27	
	1981-1984	35	27	28	23	19	27	31	24	21	21	27	25	26	
	1985-1987	37	23	26	25	23	27	39	30	25	20	21	29	28	
	1988-1990	38	30	29	23	27	30	47	29	29	23	18	31	30	
	1991-1993	40	28	26	24	20	28	39	32	23	25	15	29	28	
	1994-1996	38	36	34	29	22	32	41	34	25	27	20	31	32	
	1997-1998	42	34	26	29	30	31	39	35	28	29	11	30	31	
	1999	49	33	27	30	20	31	40	40	27	19	23	31	31	
2000	35	24	36	32	19	30	28	28	34	24	14	27	29		

TAULUKKO 51.A. Päivittäin tupakoivien ilmoitus, harkitseeko tupakoinnin lopettamista seuraavien 6 kk:n aikana (%).
 TABLE 51.A. Seriously considering quitting smoking in the next 6 months (%).

	Miehet/Males						Naiset/Females						Total	Total
	Ikäryhmä/Age group						Ikäryhmä/Age group							
	15-24	25-34	35-44	45-54	55-64	Total	15-24	25-34	35-44	45-54	55-64	Total		
Ei/No	55,4	42,6	54,6	50,8	66,7	53,1	44,0	36,8	44,0	56,7	68,9	48,9	51,1	
Kyllä/Yes	44,6	57,4	45,4	49,2	33,3	46,9	56,0	63,2	56,0	43,3	31,1	51,1	48,9	
Yhteensä/Total (%)	100,0	100,0	100,0	100,0	100,0	100,0	100,0	100,0	100,0	100,0	100,0	100,0	100,0	
Yhteensä/Total (N)	56	68	119	122	51	416	75	68	91	97	45	376	792	
Puuttuvia/Missng (n)	1	2	3	2	4	12	1	1	0	3	4	9	21	

 TAULUKKO 51.B. Tupakoinnin lopettamista seuraavien 6 kk:n aikana harkitsevien osuus päivittäin tupakoivista (%).
 TABLE 51.B. Proportion of daily smokers who are seriously considering quitting smoking in the next 6 months (%).

		Miehet/Males						Naiset/Females						Total	Total
		Ikäryhmä/Age group						Ikäryhmä/Age group							
		15-24	25-34	35-44	45-54	55-64	Total	15-24	25-34	35-44	45-54	55-64	Total		
SIVILISÄÄTY/ MARITAL STATUS	Naimisissa tai avoliitossa/Married	54	62	48	51	36	50	44	66	63	49	48	56	53	
	Naimaton/Single	42	48	38	35	40	41	59	50	46	33	25	53	46	
	Eronnut/Divorced	,	75	41	70	20	46	,	75	43	12	7	24	34	
	Leski/Widowed	,	,	100	,	,	100	,	,	0	83	40	58	62	
KOULUTUS/ EDUCATION	0-9v./0-9 years	23	50	35	39	35	36	81	57	56	36	19	47	41	
	10-12 v./10-12	48	61	42	49	38	48	46	57	46	50	54	49	49	
	13 v.+/13 years+	57	56	56	73	25	57	57	68	67	43	27	57	57	
ASUINALUE/ LIVING AREA	Uusimaa/South-Finland	13	56	35	50	38	41	59	65	61	40	30	52	47	
	Länsi-Suomi/West-Finland	65	55	50	50	13	51	54	67	58	43	31	51	51	
	Keski-Suomi/Middle Fin.	30	50	44	50	42	45	62	75	50	38	25	51	48	
	Kaakkois-Suomi/South-East	43	43	29	46	25	38	63	33	50	17	33	43	40	
	Itä-Suomi/East-Finland	60	67	63	45	50	56	43	80	60	50	50	56	56	
KAUPUNGIS- TUMISASTE/ URBANIZATION	Pääkaupunkiseutu/Helsinki Metropolitan area	20	50	40	56	36	44	41	75	63	41	27	51	48	
	Isot kaupungit/Cities	53	33	48	48	27	44	63	53	50	30	40	48	46	
	Pienet kaupungit/Towns	36	75	36	50	54	48	60	71	58	48	29	53	50	
	Maalaiskunnat/Rural areas	50	67	54	47	19	49	58	58	52	48	36	52	50	
AMMATTI/ OCCUPATION	Maataloustyö/Agricultural	100	57	0	20	0	32	0	100	0	50	,	33	32	
	Tehdastyö/ Industrial work	64	57	50	43	42	49	25	60	44	31	50	39	48	
	Toimistotyö/Office work	33	77	47	75	43	59	46	63	65	41	21	51	54	
	Opiskelu/Studying	39	60	33	,	,	42	66	63	100	,	,	66	57	
	Kotirouva, -isiä/Homemaker	,	,	,	,	,	,	25	58	50	67	0	50	50	
	Eläkeläinen/Pensioned	0	100	33	29	30	31	,	,	0	50	33	36	33	
VUOSI/YEAR	Työtön/Unemployed	41	33	44	43	20	38	50	67	25	50	60	43	39	
	1997-1998	52	46	40	41	41	43	39	47	39	50	46	44	43	
	1999	54	45	57	50	30	48	59	52	42	44	48	48	48	
	2000	45	57	45	49	33	47	56	63	56	43	31	51	49	

TAULUKKO 52.A. Päivittäin tupakoivan ilmoitus, suunnittelee ko tupakoinnin lopettamista seuraavien 30 vuorokauden aikana (%).
 TABLE 52.A. Daily smokers' intention to stop smoking in the next 30 days (%).

	Miehet/Males						Naiset/Females						Total	Total
	Ikäryhmä/Age group						Ikäryhmä/Age group							
	15-24	25-34	35-44	45-54	55-64	Total	15-24	25-34	35-44	45-54	55-64	Total		
Ei/No	82,1	79,7	83,3	84,3	92,2	83,9	81,3	81,2	81,1	83,2	86,7	82,4	83,2	
Kyllä/Yes	17,9	20,3	16,7	15,7	7,8	16,1	18,7	18,8	18,9	16,8	13,3	17,6	16,8	
Yhteensä/Total (%)	100,0	100,0	100,0	100,0	100,0	100,0	100,0	100,0	100,0	100,0	100,0	100,0	100,0	
Yhteensä/Total (N)	56	69	120	121	51	417	75	69	90	95	45	374	791	
Puuttuvia/Missng (n)	1	1	2	3	4	11	1	0	1	5	4	11	22	

 TAULUKKO 52.B. Niiden osuus päivittäin tupakoivista, jotka suunnittelevat tupakoinnin lopettamista seuraavien 30 vuorokauden aikana (%).
 TABLE 52.B. Proportion daily smokers who intend to stop smoking in the next 30 days by background variables (%).

		Miehet/Males						Naiset/Females						Total	Total
		Ikäryhmä/Age group						Ikäryhmä/Age group							
		15-24	25-34	35-44	45-54	55-64	Total	15-24	25-34	35-44	45-54	55-64	Total		
SIVILISÄÄTY/ MARITAL STATUS	Naimisissa tai avoliitossa/Married	15	23	22	19	8	19	13	18	21	17	23	19	19	
	Naimaton/Single	19	19	7	10	20	15	20	14	23	33	0	20	17	
	Eronnut/Divorced	,	0	12	0	0	5	,	50	7	12	7	12	9	
	Leski/Widowed	,	,	0	,	,	0	,	,	0	17	0	9	8	
KOULUTUS/ EDUCATION	0-9v./0-9 years	15	0	16	12	8	11	19	14	29	16	19	19	15	
	10-12 v./10-12	17	16	14	19	13	16	19	17	5	21	8	15	15	
	13 v.+ /13 years+	21	31	22	13	0	21	19	21	28	14	13	20	20	
ASUINALUE/ LIVING AREA	Uusimaa/South-Finland	0	31	17	8	0	13	19	25	20	13	5	17	15	
	Länsi-Suomi/West-Finland	30	24	17	17	13	21	31	8	21	7	8	15	18	
	Keski-Suomi/Middle Fin.	30	17	6	20	8	14	15	31	25	18	20	22	18	
	Kaakkois-Suomi/South-East	14	14	14	8	0	10	13	0	13	17	33	14	11	
	Itä-Suomi/East-Finland	0	17	11	27	25	17	14	0	0	50	50	19	18	
KAUPUNGIS- TUMISASTE/ URBANIZATION	Pääkaupunkiseutu/Helsinki Metropolitan area	0	30	19	6	0	12	12	31	22	6	7	16	14	
	Isot kaupungit/Cities	24	17	12	17	9	16	5	15	20	21	0	14	15	
	Pienet kaupungit/Towns	7	24	18	19	8	17	7	14	19	19	14	16	16	
	Maalaiskunnat/Rural areas	25	17	17	17	13	17	42	16	14	19	27	24	20	
AMMATTI/ OCCUPATION	Maataloustyö/Agricultural	0	0	0	10	0	4	0	0	0	0	,	0	4	
	Tehdastyö/ Industrial work	27	14	18	23	0	18	0	0	11	17	0	9	17	
	Toimistotyö/Office work	0	46	14	12	14	18	31	17	21	13	10	17	17	
	Opiskelu/Studying	22	40	0	,	,	23	19	25	0	,	,	20	21	
	Kotirouva, -isiä/Homemaker	,	,	,	,	,	,	0	25	25	0	0	17	17	
	Eläkeläinen/Pensioned	0	0	33	0	10	8	,	,	0	29	18	20	13	
VUOSI/YEAR	Työtön/Unemployed	12	17	19	14	10	14	0	33	17	43	20	24	17	
	1997-1998	20	22	17	14	19	18	12	18	17	18	16	17	17	
	1999	11	17	17	21	16	17	21	18	19	12	26	18	18	
	2000	18	20	17	16	8	16	19	19	19	17	13	18	17	

TAULUKKO 53.A. Päivittäin tupakoivien viimeksi tekemä vakava yritys tupakoinnin lopettamiseksi sukupuolen ja iän mukaan (%).
 TABLE 53.A. The latest serious attempt to quit smoking among daily smokers by sex and age (%).

	Miehet/Males						Naiset/Females						Total	Total
	Ikäryhmä/Age group						Ikäryhmä/Age group							
	15-24	25-34	35-44	45-54	55-64	Total	15-24	25-34	35-44	45-54	55-64	Total		
Alle kuukausi sitten/During the last month	10,5	13,0	10,7	5,7	5,8	9,0	20,0	15,9	7,7	8,1	8,5	11,8	10,3	
1-6 kk sitten/1-6 months ago	10,5	20,3	9,9	8,2	5,8	10,7	25,3	15,9	13,2	8,1	4,3	13,6	12,1	
6 kk - vuosi sitten/Half a year to one year ago	12,3	14,5	7,4	9,0	9,6	10,0	18,7	17,4	15,4	12,1	8,5	14,7	12,2	
Yli vuosi sitten/More than one year ago	43,9	43,5	56,2	59,0	65,4	54,4	20,0	40,6	51,6	52,5	51,1	43,6	49,3	
Ei koskaan/Never	22,8	8,7	15,7	18,0	13,5	15,9	16,0	10,1	12,1	19,2	27,7	16,3	16,1	
Yhteensä/Total (%)	100,0	100,0	100,0	100,0	100,0	100,0	100,0	100,0	100,0	100,0	100,0	100,0	100,0	
Yhteensä/Total (N)	57	69	121	122	52	421	75	69	91	99	47	381	802	
Puuttuvia/Missing (n)	0	1	1	2	3	7	1	0	0	1	2	4	11	

 TAULUKKO 53.B. Viimeisen vuoden aikana tupakoinnin lopettamisyrityksen tehneiden osuus päivittäin tupakoivista (%).
 TABLE 53.B. Proportion of daily smokers who have attempted to give up smoking during the past year by background variables (%).

		Miehet/Males						Naiset/Females						Total	Total
		Ikäryhmä/Age group						Ikäryhmä/Age group							
		15-24	25-34	35-44	45-54	55-64	Total	15-24	25-34	35-44	45-54	55-64	Total		
SIVILISÄÄTY/ MARITAL STATUS	Naimisissa tai avoliitossa/Married	23	51	28	22	27	29	56	49	37	26	14	35	32	
	Naimaton/Single	36	46	21	29	0	32	66	50	46	17	0	55	42	
	Eronnut/Divorced	,	25	35	18	10	24	,	50	21	33	25	29	27	
	Leski/Widowed	,	,	0	,	,	0	,	,	100	50	60	58	54	
KOULUTUS/ EDUCATION	0-9v./0-9 years	31	50	39	20	27	27	69	57	22	17	6	28	28	
	10-12 v./10-12	20	47	24	25	19	28	58	33	35	32	29	39	33	
	13 v.+/13 years+	64	50	31	26	11	37	70	58	44	39	31	49	44	
ASUINALUE/ LIVING AREA	Uusimaa/South-Finland	22	63	32	8	29	30	74	60	29	17	30	41	36	
	Länsi-Suomi/West-Finland	35	57	22	30	0	33	69	38	37	27	15	37	35	
	Keski-Suomi/Middle Fin.	40	33	27	20	42	29	54	50	44	34	0	40	34	
	Kaakkois-Suomi/South-East	29	57	14	38	25	33	50	33	50	17	0	36	34	
	Itä-Suomi/East-Finland	40	33	11	27	0	23	57	60	20	50	50	44	33	
	Pohjois-Suomi/North-Fin.	33	14	40	22	0	26	57	42	57	38	0	45	34	
KAUPUNGIS- TUMISASTE/ URBANIZATION	Pääkaupunkiseutu/Helsinki Metropolitan area	0	60	50	11	33	33	75	69	33	17	27	43	39	
	Isot kaupungit/Cities	41	33	16	30	18	28	53	40	35	35	0	37	32	
	Pienet kaupungit/Towns	43	59	30	19	23	33	56	57	35	37	21	40	37	
	Maalaiskunnat/Rural areas	30	46	23	25	13	27	71	37	43	19	27	41	33	
AMMATTI/ OCCUPATION	Maataloustyö/Agricultural	0	50	0	30	100	35	0	0	100	0	,	17	31	
	Tehdastyö/ Industrial work	27	39	26	25	17	28	50	60	22	15	0	27	28	
	Toimistotyö/Office work	33	54	33	20	14	31	67	39	37	27	26	35	34	
	Opiskelu/Studying	50	40	0	,	,	44	71	88	0	,	,	72	62	
	Kotirouva, -isiä/Homemaker	,	,	,	,	,	,	50	42	25	33	0	38	38	
	Eläkeläinen/Pensioned	0	0	33	14	24	20	,	,	100	29	21	26	22	
	Työtön/Unemployed	18	58	31	29	10	29	50	100	42	63	17	48	35	
VUOSI/YEAR	1985-1987	35	27	18	11	15	22	42	34	25	24	14	31	26	
	1988-1990	38	23	20	16	12	22	39	24	25	21	20	27	24	
	1991-1993	40	28	19	16	14	24	46	28	22	21	14	28	25	
	1994-1996	40	23	22	14	14	22	47	32	27	20	17	30	26	
	1997-1998	58	39	25	25	21	32	61	42	36	29	31	40	35	
	1999	46	37	24	26	14	28	64	49	30	29	45	42	35	
	2000	33	48	28	23	21	30	64	49	36	28	21	40	35	

TAULUKKO 54.A. Päivittäin tupakoivien yrityskerrat lopettaa tupakointi (%).

TABLE 54.A. Number of times daily smokers have attempted to stop smoking (%).

	Miehet/Males						Naiset/Females						Total	Total
	Ikäryhmä/Age group						Ikäryhmä/Age group							
	15-24	25-34	35-44	45-54	55-64	Total	15-24	25-34	35-44	45-54	55-64	Total		
En kertaakaan/Never	29,8	10,1	24,6	25,2	21,6	22,7	26,3	11,8	15,4	26,8	36,7	22,6	22,7	
1-2 kertaa/1-2 times	54,4	55,1	45,9	48,8	64,7	51,7	46,1	55,9	46,2	36,1	42,9	44,9	48,4	
3-4 kertaa/3-4 times	8,8	21,7	21,3	19,5	11,8	18,0	18,4	22,1	24,2	23,7	18,4	21,8	19,8	
5 kertaa tai useammin/5 times or more	7,0	13,0	8,2	6,5	2,0	7,6	9,2	10,3	14,3	13,4	2,0	10,8	9,1	
Yhteensä/Total (%)	100,0	100,0	100,0	100,0	100,0	100,0	100,0	100,0	100,0	100,0	100,0	100,0	100,0	
Yhteensä/Total (N)	57	69	122	123	51	422	76	68	91	97	49	381	803	
Puuttuvia/Missng (n)	0	1	0	1	4	6	0	1	0	3	0	4	10	

TAULUKKO 54.A. Niiden osuus, jotka ovat yrittäneet lopettaa tupakoinnin ainakin yhden kerran (%).

TABLE 54.A. Proportion of smokers who have attempted to stop smoking at least once (%).

	Miehet/Males						Naiset/Females						Total	Total
	Ikäryhmä/Age group						Ikäryhmä/Age group							
	15-24	25-34	35-44	45-54	55-64	Total	15-24	25-34	35-44	45-54	55-64	Total		
SIVILISÄÄTY/ MARITAL STATUS	Naimisissa tai avoliitossa/Married	69	92	77	80	81	81	75	90	84	73	63	79	80
	Naimaton/Single	70	85	72	67	40	72	73	79	92	67	50	75	73
	Eronnut/Divorced	,	100	71	45	90	71	,	100	93	72	69	79	76
	Leski/Widowed	,	,	100	,	,	100	,	,	0	83	60	67	69
KOULUTUS/ EDUCATION	0-9v./0-9 years	54	75	74	71	77	71	63	100	78	68	61	70	71
	10-12 v./10-12	73	89	78	81	81	80	74	88	89	76	79	81	81
	13 v.+/13 years+	79	92	72	70	88	79	81	86	83	78	56	80	79
ASUINALUE/ LIVING AREA	Uusimaa/South-Finland	44	88	74	73	85	75	75	95	84	70	85	81	78
	Länsi-Suomi/West-Finland	85	95	83	83	88	87	77	85	89	87	38	77	82
	Keski-Suomi/Middle Fin.	70	92	79	68	83	77	77	81	81	69	50	74	76
	Kaakkois-Suomi/South-East	57	57	57	69	50	60	88	33	100	60	67	78	67
	Itä-Suomi/East-Finland	80	100	78	82	75	83	43	100	60	67	60	64	74
	Pohjois-Suomi/North-Fin.	67	100	70	72	83	75	71	100	100	83	50	87	80
KAUPUNGIS- TUMISASTE/ URBANIZATION	Pääkaupunkiseutu/Helsinki Metropolitan area	50	90	76	61	82	73	76	100	83	71	93	84	79
	Isot kaupungit/Cities	88	78	88	67	64	77	58	85	90	65	43	72	75
	Pienet kaupungit/Towns	64	94	73	81	85	79	81	85	81	88	53	80	79
	Maalaiskunnat/Rural areas	65	96	70	82	81	78	79	84	86	63	50	74	76
AMMATTI/ OCCUPATION	Maataloustyö/Agricultural	100	88	33	70	100	74	50	100	100	50	,	67	72
	Tehdastyö/ Industrial work	73	89	82	83	92	84	75	100	89	62	0	73	82
	Toimistotyö/Office work	33	100	75	76	100	80	77	80	84	76	76	79	79
	Opiskelu/Studying	75	80	33	,	,	72	71	100	100	,	,	75	74
	Kotirouva, -isiä/Homemaker	,	,	,	,	,	,	100	100	50	100	100	92	92
	Eläkeläinen/Pensioned	100	100	67	67	60	65	,	,	100	71	63	67	66
	Työtön/Unemployed	65	92	71	71	90	76	50	100	92	71	33	73	75
VUOSI/YEAR	1994-1996	68	73	70	68	69	70	68	88	90	63	74	77	73
	1997-1998	75	78	78	72	74	75	80	84	80	83	79	81	78
	1999	60	72	84	78	65	74	81	86	83	77	57	80	77
	2000	70	90	75	75	78	77	74	88	85	73	63	77	77

TAULUKKO 55.A. Tupakoinnin terveyshaitoista huolestuneisuus sukupuolen ja iän mukaan (%).

TABLE 55.A. Concern about damage to health of smoking among daily smokers by sex and age (%).

	Miehet/Males						Naiset/Females						Total	Total
	Ikäryhmä/Age group						Ikäryhmä/Age group							
	15-24	25-34	35-44	45-54	55-64	Total	15-24	25-34	35-44	45-54	55-64	Total		
Hyvin huolissaan/Very much worried	12,3	15,9	15,6	20,3	13,2	16,3	28,9	20,3	31,9	23,0	17,0	25,1	20,4	
Hieman huolissaan/A little worried	42,1	65,2	61,5	65,0	58,5	60,1	47,4	63,8	51,6	62,0	51,1	55,6	58,0	
Ei juurikaan huolissaan/Not very much worried	31,6	15,9	17,2	8,9	22,6	17,2	22,4	13,0	14,3	13,0	25,5	16,7	17,0	
Ei lainkaan huolissaa/Not at all worried	14,0	2,9	5,7	5,7	5,7	6,4	1,3	2,9	2,2	2,0	6,4	2,6	4,6	
Yhteensä/Total (%)	100,0	100,0	100,0	100,0	100,0	100,0	100,0	100,0	100,0	100,0	100,0	100,0	100,0	
Yhteensä/Total (N)	57	69	122	123	53	424	76	69	91	100	47	383	807	
Puuttavia/Missing (n)	0	1	0	1	2	4	0	0	0	0	2	2	6	

TAULUKKO 55.B. Tupakoinnin terveyshaitoista huolestuneiden päivittäin tupakoivien osuus taustamuuttujien mukaan (%).

TABLE 55.B. Proportion of daily smokers concerned about damage to health of smoking by background variables (%).

		Miehet/Males						Naiset/Females						Total	Total
		Ikäryhmä/Age group						Ikäryhmä/Age group							
		15-24	25-34	35-44	45-54	55-64	Total	15-24	25-34	35-44	45-54	55-64	Total		
SIVIILISÄÄTY/ MARITAL STATUS	Naimisissa tai avoliitossa/Married	54	85	74	82	79	78	69	86	82	87	70	82	80	
	Naimaton/Single	55	77	76	95	20	70	78	71	77	67	50	75	72	
	Eronnut/Divorced	,	75	88	100	70	86	,	100	100	78	75	85	85	
	Leski/Widowed	,	,	100	,	,	100	,	,	100	100	50	82	83	
KOULUTUS/ EDUCATION	0-9v./0-9 years	46	75	68	78	74	71	69	86	89	77	65	76	74	
	10-12 v./10-12	53	79	75	88	75	76	79	75	86	91	85	84	79	
	13 v.+/13 years+	64	88	86	91	67	83	81	89	78	86	63	81	82	
ASUINALUE/ LIVING AREA	Uusimaa/South-Finland	67	94	80	81	80	81	79	100	90	84	65	84	83	
	Länsi-Suomi/West-Finland	65	71	89	90	63	78	85	77	74	80	69	77	78	
	Keski-Suomi/Middle Fin.	30	100	70	84	75	74	69	69	81	90	83	80	77	
	Kaakkois-Suomi/South-East	29	57	71	85	63	64	75	67	88	67	33	71	67	
	Itä-Suomi/East-Finland	80	100	89	100	100	94	71	100	70	83	100	81	88	
KAUPUNGIS- TUMISASTE/ URBANIZATION	Pääkaupunkiseutu/Helsinki Metropolitan area	83	90	71	78	75	78	71	100	88	83	53	80	79	
	Isot kaupungit/Cities	53	83	80	87	67	76	79	75	75	90	86	80	78	
	Pienet kaupungit/Towns	64	76	70	96	77	78	69	86	81	86	64	79	78	
	Maalaiskunnat/Rural areas	40	79	84	82	69	75	83	79	90	81	82	83	78	
AMMATTI/ OCCUPATION	Maataloustyö/Agricultural	100	75	0	90	100	74	100	100	100	50	,	83	76	
	Tehdastyö/Industrial work	45	82	82	85	92	81	50	100	78	69	100	76	80	
	Toimistotyö/Office work	67	100	83	92	86	88	92	83	84	86	60	83	84	
	Opiskelu/Studying	58	100	67	,	,	66	75	88	0	,	,	75	72	
	Kotirouva, -isä/Homemaker	,	,	,	,	,	,	50	83	75	100	100	79	79	
	Eläkeläinen/Pensioned	0	0	67	60	50	52	,	,	100	100	74	81	64	
VUOSI/YEAR	Työtön/Unemployed	53	67	59	100	80	70	50	100	92	100	60	87	75	
	1991-1993	78	73	85	81	67	78	75	91	89	85	73	84	81	
	1994-1996	64	70	79	74	74	73	73	85	86	82	77	81	76	
	1997-1998	64	76	76	75	72	73	71	84	82	86	92	82	77	
	1999	58	73	79	78	86	76	79	82	82	84	84	82	79	
2000	54	81	77	85	72	76	76	84	84	85	68	81	78		

TAULUKKO 56.A. Kuluneen vuoden aikana tupakoineiden nikotiinikorvaushoidon käyttö sukupuolen ja iän mukaan (%).

TABLE 56.A. Respondents who have smoked in the past year and used nicotine replacement therapy by sex and age (%).

	Miehet/Males						Naiset/Females						Total	Total
	Ikäryhmä/Age group					Total	Ikäryhmä/Age group					Total		
	15-24	25-34	35-44	45-54	55-64		15-24	25-34	35-44	45-54	55-64			
Ei ole käyttänyt/Have not used	89,7	79,6	90,4	84,5	88,1	86,4	94,4	88,9	88,3	83,1	87,5	88,7	87,5	
Käyttänyt tupakoinnin lopettamisen tukena/Used as support	8,0	19,4	8,3	13,0	10,4	11,9	2,8	10,2	10,0	12,1	7,1	8,3	10,2	
Muusta syystä/Used for other reason	2,3	,9	1,3	2,5	1,5	1,7	2,8	,9	1,7	4,8	5,4	2,9	2,3	
Yhteensä/Total (%)	100,0	100,0	100,0	100,0	100,0	100,0	100,0	100,0	100,0	100,0	100,0	100,0	100,0	
Yhteensä/Total (N)	87	108	157	161	67	580	143	108	120	124	56	551	1131	
Puuttuvia/Missing (n)	4	3	5	8	5	25	3	8	3	4	3	21	46	

TAULUKKO 56.B. Kuluneen vuoden aikana tupakoineiden osuus, jotka ovat käyttäneet nikotiinikorvaushoitoa tupakoinnin lopettamisen tukena taustamuuttujien mukaan (%).

TABLE 56.B. Proportion of respondents who have smoked in the past year and used nicotine replacement therapy by background variables (%).

		Miehet/Males						Naiset/Females						Total	Total
		Ikäryhmä/Age group					Total	Ikäryhmä/Age group					Total		
		15-24	25-34	35-44	45-54	55-64		15-24	25-34	35-44	45-54	55-64			
SIVIILISÄÄTY/ MARITAL STATUS	Naimisissa tai avoliitossa/Married	0	25	8	15	12	13	0	10	10	9	7	8	11	
	Naimaton/Single	10	14	9	8	17	11	4	13	13	0	0	6	8	
	Eronnut/Divorced	,	0	11	6	0	6	,	0	11	19	6	12	9	
	Leski/Widowed	,	,	0	100	,	50	,	,	0	33	14	21	25	
KOULUTUS/ EDUCATION	0-9v./0-9 years	10	0	4	16	11	11	4	0	11	5	14	7	10	
	10-12 v./10-12	9	19	8	15	12	12	3	9	9	15	0	8	10	
	13 v.+/13 years+	5	22	11	6	7	12	2	12	9	13	5	9	10	
ASUINALUE/ LIVING AREA	Uusimaa/South-Finland	6	25	15	7	11	14	3	12	7	10	8	8	10	
	Länsi-Suomi/West-Finland	8	35	10	13	33	18	0	0	13	11	0	5	12	
	Keski-Suomi/Middle Fin.	20	11	10	11	6	11	0	4	14	14	0	7	9	
	Kaakkois-Suomi/South-East	0	0	0	32	0	10	8	0	8	0	25	8	9	
	Itä-Suomi/East-Finland	0	0	0	7	0	2	15	20	0	0	0	9	5	
KAUPUNGIS- TUMISASTE/ URBANIZATION	Pääkaupunkiseutu/Helsinki Metropolitan area	0	20	18	9	14	14	4	12	7	8	0	7	10	
	Isot kaupungit/Cities	8	16	6	16	6	11	7	15	11	8	22	11	11	
	Pienet kaupungit/Towns	8	23	0	14	13	10	0	10	9	24	0	10	10	
	Maalaiskunnat/Rural areas	10	20	11	12	10	12	0	6	15	5	14	7	10	
AMMATTI/ OCCUPATION	Maataloustyö/Agricultural	0	30	0	25	33	23	0	0	0	0	,	0	20	
	Tehdastyö/ Industrial work	13	20	5	10	20	11	25	0	10	21	0	14	12	
	Toimistotyö/Office work	0	35	9	12	0	14	0	5	9	8	5	7	9	
	Opiskelu/Studying	11	9	33	,	,	12	2	64	0	,	,	8	9	
	Kotirouva, -isiä/Homemaker	,	,	,	,	,	,	17	0	0	33	50	9	9	
	Eläkeläinen/Pensioned	0	0	25	18	8	12	,	,	0	43	9	16	14	
	Työtön/Unemployed	0	0	17	13	10	8	0	20	25	9	0	12	9	
VUOSI/YEAR	2000	8	19	8	13	10	12	3	10	10	12	7	8	10	

TAULUKKO 57.A. Päivittäin tupakoivien viimeisen vuoden aikana lääkäriltä, terveydenhoitajalta, hammaslääkäriltä, perheenjäseneltä tai joltain muulta saama kehoitus lopettaa tupakointi sukupuolen ja iän mukaan (%).

TABLE 57.A. Daily smokers advised by a doctor, public health care nurse or dentist to quit smoking in the past year by sex and age (%).

	Miehet						Naiset						Total	Total
	Ikäryhmä/Age group						Ikäryhmä/Age group							
	15-24	25-34	35-44	45-54	55-64	Total	15-24	25-34	35-44	45-54	55-64	Total		
Lääkäri kehottanut/Doctor advised	16,1	14,5	16,5	26,2	35,3	21,2	21,1	21,7	15,7	25,8	27,1	21,9	21,6	
Terveydenhoitaja kehottanut/Health nurse advised	17,9	15,9	16,5	18,0	9,8	16,2	21,1	29,0	12,4	11,3	10,4	16,6	16,4	
Hammaslääkäri kehottanut/Dentist advised	7,1	2,9	5,8	4,9	3,9	5,0	1,3	7,2	5,6	3,1	4,2	4,2	4,6	
Perheenjäsen kehottanut/Family member advised	55,4	50,7	44,6	40,2	33,3	44,4	59,2	58,0	55,1	46,4	33,3	51,5	47,7	
Joku muu kehottanut/Someone else advised	39,3	31,9	30,6	29,5	25,5	31,0	47,4	36,2	30,3	21,6	20,8	31,4	31,2	
Ei ole saanut kehoituksia/No advice	21,4	26,1	28,1	21,3	29,4	25,1	17,1	14,5	29,2	28,9	35,4	24,8	24,9	
Yhteensä/Total (N)	56	69	121	122	51	419	76	69	89	97	48	379	798	

TAULUKKO 57.B. Lopettamiskehottuksen saaneiden osuus taustamuuttujien mukaan (%).

TABLE 57.B. Proportion of daily smokers advised to quit smoking by background variables (%).

		Miehet/Males						Naiset/Females						Total	Total
		Ikäryhmä/Age group						Ikäryhmä/Age group							
		15-24	25-34	35-44	45-54	55-64	Total	15-24	25-34	35-44	45-54	55-64	Total		
SIVIILISÄÄTY/ MARITAL STATUS	Naimisissa tai avoliitossa/Married	67	74	75	79	72	75	69	90	77	72	79	78	77	
	Naimaton/Single	82	69	66	81	50	75	87	71	42	50	75	76	75	
	Asumuserossa tai eronnut/Separated or divorced	,	100	71	82	70	76	,	75	71	65	47	62	68	
	Leski/Widowed	,	,	0	,	,	0	,	,	0	100	40	67	62	
KOULUTUS/ EDUCATION	0-9v./0-9 years	69	100	79	78	70	76	88	86	71	74	65	75	76	
	10-12 v./10-12	83	74	70	81	75	76	82	88	73	74	86	79	77	
	13 v.+/13 years+	79	69	72	77	63	73	81	84	69	66	50	72	72	
ASUINALUE/ LIVING AREA	Uusimaa/South-Finland	89	63	82	96	73	82	93	90	87	74	70	83	83	
	Länsi-Suomi/West-Finland	75	86	72	80	57	77	100	92	67	71	54	76	77	
	Keski-Suomi/Middle Fin.	78	50	82	75	83	76	92	63	63	63	100	70	73	
	Kaakkois-Suomi/South-East	86	57	29	69	57	61	38	100	38	33	33	43	54	
	Itä-Suomi/East-Finland	60	100	67	73	100	77	57	100	70	83	60	73	75	
KAUPUNGIS- TUMISASTE/ URBANIZATION	Pääkaupunkiseutu/Metropolitan area	83	70	75	94	73	80	88	88	87	67	73	81	81	
	Isot kaupungit/Cities	65	67	60	80	100	72	84	80	60	60	71	71	72	
	Pienet kaupungit/Towns	93	71	67	77	69	74	81	86	73	85	71	80	77	
	Muu kunta/Rural area	79	83	81	73	50	75	79	89	60	65	42	69	73	
AMMATTI/ OCCUPATION	Maanviljely tai metsätyö/Agricultural work	100	63	67	80	100	74	50	100	0	100	,	67	72	
	Tehdas-, rakennustyö tai vastaava/Industrial work	70	86	71	83	92	79	100	80	78	58	100	75	78	
	Toimisto- tai palvelutyö/Office, service	100	54	72	71	29	66	92	92	76	69	62	76	73	
	Opiskelu tai koulunkäynti/Studying	83	80	67	,	,	81	81	75	100	,	,	81	81	
	Kotiäiti,-isä/Homemaker	,	,	,	,	,	,	75	83	50	67	100	75	75	
	Eläkeläinen/Pensioned	100	100	67	73	67	71	,	,	100	100	67	77	73	
Työtön/Unemployed	71	67	71	79	78	72	50	100	45	63	50	57	68		
VUOSI/YEAR	2000	79	74	72	79	71	75	83	86	71	71	65	75	75	

TAULUKKO 58.A. Lounaan tavallisin syöntipaikka sukupuolen ja iän mukaan (%).

TABLE 58.A. Habitual eating place at lunch by sex and age (%).

	Miehet/Males							Naiset/Females						
	Ikäryhmä/Age group							Ikäryhmä/Age group						
	15-24	25-34	35-44	45-54	55-64	Total	15-24	25-34	35-44	45-54	55-64	Total	Total	
Koti/At home	25,7	26,6	31,0	41,4	64,8	38,3	20,9	36,9	26,2	33,1	66,5	36,0	37,0	
Ravintola tai baari/In a restaurant or a coffee shop	2,8	11,8	15,2	9,6	4,8	9,2	1,2	2,4	4,6	2,5	1,3	2,5	5,5	
Työpaikkaruokala/ Canteen	44,6	35,0	27,7	23,1	14,8	28,1	47,2	32,4	36,1	32,6	11,0	32,2	30,4	
Muu kuin edellä/Other than mentioned above	22,9	15,2	14,3	14,2	5,6	14,3	23,6	19,2	19,1	18,8	11,9	18,6	16,7	
Ei syö lounasta/I don't eat lunch	4,0	11,4	11,9	11,7	10,0	10,1	7,2	9,0	13,9	13,0	9,4	10,8	10,5	
Yhteensä/Total (%)	100,0	100,0	100,0	100,0	100,0	100,0	100,0	100,0	100,0	100,0	100,0	100,0	100,0	
Yhteensä/Total (N)	249	237	336	394	270	1486	335	333	366	478	319	1831	3317	
Puuttavia/Missing (n)	10	17	24	23	9	83	11	16	21	12	8	68	151	

TAULUKKO 58.B. Ravintolassa tai työpaikkaruokalassa lounaan syöneiden osuus taustamuuttujien mukaan (%).

TABLE 58.B. Proportion of respondents who eat lunch in a restaurant or a workplace canteen by background variables (%).

		Miehet/Males							Naiset/Females						
		Ikäryhmä/Age group							Ikäryhmä/Age group						
		15-24	25-34	35-44	45-54	55-64	Total	15-24	25-34	35-44	45-54	55-64	Total	Total	
SIVILISÄÄTY/ MARITAL STATUS	Naimisissa tai avoliitossa/Married	47	47	46	37	23	38	38	34	41	34	14	32	35	
	Naimaton/Single	47	48	31	23	0	40	52	37	40	35	12	45	43	
	Eronnut/Divorced	,	33	44	12	0	21	0	33	37	44	13	33	28	
	Leski/Widowed	,	,	100	0	0	17	,	,	0	26	0	11	11	
KOULUTUS/ EDUCATION	0-9v./0-9 years	29	45	33	19	12	21	55	14	31	32	5	25	23	
	10-12 v./10-12	50	32	33	31	13	34	46	14	24	27	17	28	31	
	13 v.+/13 years+	61	55	56	53	40	53	47	41	51	44	19	43	47	
ASUINALUE/ LIVING AREA	Uusimaa/South-Finland	51	63	57	47	28	49	53	44	50	46	25	44	46	
	Länsi-Suomi/West-Finland	55	47	40	35	18	39	49	32	37	32	11	33	36	
	Keski-Suomi/Middle Fin.	50	36	41	33	16	35	49	28	38	34	9	32	33	
	Kaakkois-Suomi/South-East	37	37	43	25	15	30	48	26	33	27	10	28	29	
	Itä-Suomi/East-Finland	28	14	27	18	21	22	39	47	32	22	0	26	24	
	Pohjois-Suomi/North-Fin.	49	48	30	19	13	30	44	24	40	34	6	31	31	
KAUPUNGIS- TUMISASTE/ URBANIZATION	Pääkaupunkiseutu/Helsinki Metropolitan area	56	66	60	55	40	56	50	45	54	50	23	45	50	
	Isot kaupungit/Cities	49	53	38	35	19	38	51	31	28	26	13	31	34	
	Pienet kaupungit/Towns	44	39	39	27	18	33	47	34	50	31	5	33	33	
	Maalaiskunnat/Rural areas	46	34	41	27	13	31	47	29	34	36	12	32	32	
AMMATTI/ OCCUPATION	Maataloustyö/Agricultural	0	11	0	3	0	3	0	25	20	9	0	11	6	
	Tehdastyö/ Industrial work	31	43	36	38	28	37	13	22	27	48	15	31	36	
	Toimistotyö/Office work	64	60	64	52	51	58	54	47	49	43	29	44	49	
	Opiskelu/Studying	56	61	25	0	,	55	54	49	50	67	,	54	54	
	Kotirouva, -isiä/Homemaker	,	,	,	,	,	,	0	0	6	0	0	1	1	
	Eläkeläinen/Pensioned	0	50	13	5	1	3	,	0	0	6	0	1	2	
	Työtön/Unemployed	12	0	0	3	4	4	0	0	4	0	3	2	3	
VUOSI/YEAR	1978-1980	41	43	38	28	14	34	38	40	32	26	12	30	32	
	1981-1984	46	49	45	28	15	38	44	43	39	32	14	34	36	
	1985-1987	48	51	46	36	14	41	48	48	39	33	14	37	39	
	1988-1990	48	53	50	37	17	43	49	45	42	34	13	38	40	
	1991-1993	44	45	42	39	18	39	43	36	40	35	14	34	36	
	1994-1996	51	39	38	34	13	35	50	32	35	32	15	33	34	
	1997-1998	51	42	40	36	17	37	50	34	35	34	13	34	35	
	1999	55	38	46	40	16	39	48	40	39	33	13	36	37	
	2000	47	47	43	33	20	37	48	35	41	35	12	35	36	

TAULUKKO 59.A. Päivällisen tavallisin syöntipaikka sukupuolen ja iän mukaan (%).
 TABLE 59.A. Habitual eating place for evening meal by sex and age (%).

	Miehet/Males						Naiset/Females						Total	Total
	Ikäryhmä/Age group						Ikäryhmä/Age group							
	15-24	25-34	35-44	45-54	55-64	Total	15-24	25-34	35-44	45-54	55-64	Total		
Koti/At home	86,7	84,2	87,6	88,1	89,8	87,5	88,7	84,4	85,2	86,1	86,9	86,2	86,8	
Ravintola tai baari/In a restaurant or a coffee shop	,8	1,2	1,4	,7	,0	,9	,3	,3	,3	,2	,0	,2	,5	
Työpaikkaruokala/Workplace canteen	4,4	2,9	1,2	1,0	1,1	1,9	2,7	1,2	1,6	1,7	,9	1,6	1,8	
Muu kuin edellä/Other than mentioned above	3,2	2,9	2,6	1,7	1,5	2,3	2,4	2,7	1,9	1,9	1,9	2,1	2,2	
Ei syö päivällistä/I don't eat dinner	4,8	8,7	7,2	8,4	7,7	7,5	5,9	11,5	11,0	10,1	10,3	9,8	8,8	
Yhteensä/Total (%)	100,0	100,0	100,0	100,0	100,0	100,0	100,0	100,0	100,0	100,0	100,0	100,0	100,0	
Yhteensä/Total (N)	248	241	346	405	274	1514	337	339	372	476	321	1845	3359	
Puuttuvia/Missing (n)	11	13	14	12	5	55	9	10	15	14	6	54	109	

 TAULUKKO 59.B. Kotona päivällisen syövien osuus taustamuuttujien mukaan (%).
 TABLE 59.B. Proportion of respondents who eat their evening meal at home by background variables (%).

	Miehet/Males						Naiset/Females						Total	Total
	Ikäryhmä/Age group						Ikäryhmä/Age group							
	15-24	25-34	35-44	45-54	55-64	Total	15-24	25-34	35-44	45-54	55-64	Total		
SIVIILISÄÄTY/ MARITAL STATUS	Naimisissa tai avoliitossa/Married	81	85	89	90	91	89	90	87	87	89	89	88	88
	Naimaton/Single	87	83	85	83	80	85	88	72	71	83	81	83	84
	Eronnut/Divorced	,	88	83	83	82	83	100	92	86	71	78	79	81
	Leski/Widowed	,	,	100	100	100	100	,	,	67	84	88	85	87
KOULUTUS/ EDUCATION	0-9v./0-9 years	95	82	93	88	95	92	90	93	89	81	90	87	90
	10-12 v./10-12	86	89	88	93	89	89	93	89	86	86	85	88	88
	13 v.+/13 years+	78	82	86	82	82	82	84	83	84	90	81	85	84
ASUINALUE/ LIVING AREA	Uusimaa/South-Finland	80	80	88	79	88	83	82	83	87	78	78	82	83
	Länsi-Suomi/West-Finland	90	92	90	90	92	90	93	90	88	88	88	89	90
	Keski-Suomi/Middle Fin.	87	89	86	90	87	88	91	78	81	88	89	86	87
	Kaakkois-Suomi/South-East	79	82	86	93	88	86	88	86	90	88	82	87	87
	Itä-Suomi/East-Finland	92	77	93	93	96	92	85	89	78	85	91	85	88
Pohjois-Suomi/North-Fin.	91	78	85	90	93	88	89	86	85	94	100	91	89	
KAUPUNGIS- TUMISASTE/ URBANIZATION	Pääkaupunkiseutu/Helsinki Metropolitan area	86	78	88	80	83	83	79	81	86	78	76	80	81
	Isot kaupungit/Cities	88	84	88	91	90	88	91	78	77	85	87	84	86
	Pienet kaupungit/Towns	87	88	88	91	89	89	87	91	87	89	89	88	89
AMMATTI/ OCCUPATION	Maalaiskunnat/Rural areas	87	86	87	87	93	88	93	86	90	89	90	90	89
	Maataloustyö/Agricultural	100	100	100	94	100	98	100	63	90	91	100	89	94
	Tehdastyö/Industrial work	89	91	90	87	86	88	100	89	96	77	85	87	88
	Toimistotyö/Office work	64	79	83	86	85	83	80	80	84	85	82	83	83
	Opiskelu/Studying	89	78	100	100	,	88	90	84	50	100	,	89	89
	Kotirouva, -isiä/Homemaker	,	,	,	,	,	,	91	96	94	95	100	96	96
VUOSI/YEAR	Eläkeläinen/Pensioned	100	100	100	90	94	93	,	100	100	100	92	93	93
	Työtön/Unemployed	80	88	93	94	89	89	91	93	88	86	86	88	88
	1978-1980	73	80	85	86	91	83	74	80	85	91	92	84	83
	1981-1984	82	81	84	89	92	85	79	79	85	88	91	84	85
	1985-1987	82	80	84	88	93	85	78	79	87	88	91	84	84
2000	87	84	88	88	90	87	89	84	85	86	87	86	87	

TAULUKKO 60.A. Päivittäisten lämpimien aterioiden syöminen sukupuolen ja iän mukaan (%).

TABLE 60.A. Daily hot meals by sex and age (%).

	Miehet/Males						Naiset/Females						Total	Total
	Ikäryhmä/Age group						Ikäryhmä/Age group							
	15-24	25-34	35-44	45-54	55-64	Total	15-24	25-34	35-44	45-54	55-64	Total		
Lounas ja päivällinen/Lunch and dinner	67,2	46,6	37,4	32,3	37,6	42,6	44,6	28,3	27,1	24,7	24,5	29,5	35,4	
Lounas/Lunch	18,8	23,7	28,9	37,5	33,9	29,5	27,4	39,9	35,0	38,2	43,7	36,8	33,5	
Päivällinen/Dinner	13,7	29,6	32,6	29,9	27,0	27,3	26,5	30,1	37,7	36,3	31,4	32,8	30,3	
Ei lainkaan/None	,4	,0	1,1	,2	1,5	,6	1,5	1,7	,3	,8	,3	,9	,8	
Yhteensä/Total (%)	100,0	100,0	100,0	100,0	100,0	100,0	100,0	100,0	100,0	100,0	100,0	100,0	100,0	
Yhteensä/Total (N)	256	253	353	405	274	1541	343	346	377	474	318	1858	3399	
Puuttavia/Missing (n)	3	1	7	12	5	28	3	3	10	16	9	41	69	

TAULUKKO 60.B. Lämpimän aterian sekä lounaalla että päivällisellä syövien osuus taustamuuttujien mukaan (%).

TABLE 60.B. Proportion of persons eating hot meal both at lunch and dinner by background variables (%).

		Miehet/Males						Naiset/Females						Total	Total
		Ikäryhmä/Age group						Ikäryhmä/Age group							
		15-24	25-34	35-44	45-54	55-64	Total	15-24	25-34	35-44	45-54	55-64	Total		
SIVIILISÄÄTY/ MARITAL STATUS	Naimisissa tai avoliitossa/Married	42	44	37	34	39	38	32	31	28	24	27	27	32	
	Naimaton/Single	70	52	34	37	40	56	48	16	11	29	15	36	46	
	Eronnut/Divorced	,	40	35	5	14	20	100	17	32	24	20	25	23	
	Leski/Widowed	,	,	100	0	50	50	,	,	33	21	12	17	20	
KOULUTUS/ EDUCATION	0-9v./0-9 years	79	64	31	37	36	43	58	20	17	24	30	32	38	
	10-12 v./10-12	68	43	31	26	43	41	49	24	21	25	16	28	34	
	13 v.+/13 years+	50	48	43	33	35	42	34	30	31	23	20	28	34	
ASUINALUE/ LIVING AREA	Uusimaa/South-Finland	63	43	38	27	26	37	48	24	25	20	16	26	31	
	Länsi-Suomi/West-Finland	70	54	41	29	36	44	43	26	24	33	26	31	37	
	Keski-Suomi/Middle Fin.	68	42	29	27	38	38	41	31	24	20	26	27	32	
	Kaakkois-Suomi/South-East	56	41	46	32	38	42	38	28	32	18	17	26	34	
	Itä-Suomi/East-Finland	65	47	42	40	50	48	41	39	26	25	25	30	39	
	Pohjois-Suomi/North-Fin.	72	52	31	42	52	48	49	33	33	29	35	35	41	
KAUPUNGIS- TUMISASTE/ URBANIZATION	Pääkaupunkiseutu/Helsinki Metropolitan area	58	44	34	24	20	35	47	24	29	21	18	27	30	
	Isot kaupungit/Cities	64	47	29	28	38	40	40	17	25	20	26	26	32	
	Pienet kaupungit/Towns	73	42	42	35	36	45	42	37	24	23	21	29	36	
	Maalaiskunnat/Rural areas	65	52	38	34	44	44	49	33	28	28	28	33	38	
AMMATTI/ OCCUPATION	Maataloustyö/Agricultural	67	62	48	34	63	49	0	38	50	43	36	41	46	
	Tehdastyö/ Industrial work	50	43	35	32	38	37	11	36	19	18	29	21	34	
	Toimistotyö/Office work	43	43	40	34	34	38	43	22	26	22	22	24	29	
	Opiskelu/Studying	76	61	0	100	,	73	48	30	50	43	,	46	57	
	Kotirouva, -isiä/Homemaker	,	,	,	,	,	,	18	44	31	40	25	38	38	
	Eläkeläinen/Pensioned	25	100	50	23	39	36	,	100	0	33	24	25	31	
	Työtön/Unemployed	41	25	22	32	25	30	17	21	31	21	29	25	27	
VUOSI/YEAR	1988-1990	62	38	38	36	43	43	38	25	31	28	35	31	37	
	1991-1993	61	34	35	33	37	40	41	24	25	24	33	29	34	
	1994-1996	63	35	34	32	35	39	42	22	25	23	29	28	33	
	1997-1998	64	35	30	26	31	36	37	22	27	21	29	27	31	
	1999	66	35	33	31	29	39	42	25	24	20	27	27	32	
	2000	66	46	37	31	37	42	44	28	26	24	24	29	35	

TAULUKKO 61.A. Aamupalan syönti sukupuolen ja iän mukaan (%).

TABLE 61.A. Eating of breakfast by sex and age (%).

	Miehet/Males						Naiset/Females						Total	Total
	Ikäryhmä/Age group						Ikäryhmä/Age group							
	15-24	25-34	35-44	45-54	55-64	Total	15-24	25-34	35-44	45-54	55-64	Total		
Ei syö/No	19,9	33,5	27,9	19,0	15,6	23,0	22,6	24,1	18,4	16,0	12,6	18,6	20,6	
Syö/Yes	80,1	66,5	72,1	81,0	84,4	77,0	77,4	75,9	81,6	84,0	87,4	81,4	79,4	
Yhteensä/Total (%)	100,0	100,0	100,0	100,0	100,0	100,0	100,0	100,0	100,0	100,0	100,0	100,0	100,0	
Yhteensä/Total (N)	256	254	359	411	275	1555	345	348	386	487	325	1891	3446	
Puuttuvia/Missing (n)	3	0	1	6	4	14	1	1	1	3	2	8	22	

TAULUKKO 61.B. Aamupalan syöneiden osuus taustamuuttujien mukaan (%).

TABLE 61.B. Proportion of breakfast eaters by background variables (%).

	Miehet/Males						Naiset/Females						Total	Total
	Ikäryhmä/Age group						Ikäryhmä/Age group							
	15-24	25-34	35-44	45-54	55-64	Total	15-24	25-34	35-44	45-54	55-64	Total		
SIVIILISÄÄTY/ MARITAL STATUS	Naimisissa tai avoliitossa/Married	76	67	74	83	85	78	86	76	84	85	89	84	81
	Naimaton/Single	81	64	67	78	71	75	75	74	65	83	88	75	75
	Eronnut/Divorced	,	80	61	70	82	71	100	83	79	78	75	78	75
	Leski/Widowed	,	,	100	100	100	100	,	,	100	74	92	85	87
KOULUTUS/ EDUCATION	0-9v./0-9 years	80	82	69	74	84	78	66	67	75	77	90	79	79
	10-12 v./10-12	83	58	69	81	79	75	73	67	81	79	80	77	76
	13 v.+/13 years+	77	70	76	88	89	79	86	79	83	92	90	85	83
ASUINALUE/ LIVING AREA	Uusimaa/South-Finland	74	63	71	83	86	76	75	76	81	86	86	81	79
	Länsi-Suomi/West-Finland	81	70	71	84	80	78	80	76	77	88	86	82	80
	Keski-Suomi/Middle Fin.	76	65	70	85	81	76	73	79	85	81	91	82	79
	Kaakkois-Suomi/South-East	88	62	86	83	94	83	77	76	84	92	90	85	84
	Itä-Suomi/East-Finland	76	67	77	71	100	78	79	72	82	84	88	82	80
KAUPUNGIS- TUMISASTE/ URBANIZATION	Pääkaupunkiseutu/Helsinki Metropolitan area	72	67	68	83	86	75	75	75	77	88	85	80	78
	Isot kaupungit/Cities	83	61	67	80	82	75	77	75	83	84	90	82	79
	Pienet kaupungit/Towns	85	63	76	82	85	79	83	83	80	82	86	83	81
	Maalaiskunnat/Rural areas	77	74	75	80	85	78	74	72	85	83	88	81	80
	Maataloustyö/Agricultural	100	76	78	71	88	78	50	88	90	78	91	83	80
AMMATTI/ OCCUPATION	Tehdastyö/ Industrial work	63	65	64	78	73	70	67	82	93	68	85	79	72
	Toimistotyö/Office work	93	70	74	89	84	80	77	74	83	88	86	83	82
	Opiskelu/Studying	82	61	75	100	,	80	79	84	75	86	,	80	80
	Kotirouva, -isiä/Homemaker	,	,	,	,	,	,	73	79	56	89	75	77	77
	Eläkeläinen/Pensioned	75	100	88	85	90	88	,	0	67	72	88	85	87
VUOSI/YEAR	Työtön/Unemployed	74	38	74	74	82	71	67	71	73	76	91	78	75
	1978-1980	84	76	74	75	78	77	90	88	86	85	83	87	82
	1981-1984	88	79	79	79	79	81	93	89	88	88	84	89	85
	1985-1987	85	76	74	79	78	78	89	87	86	86	87	87	83
	1988-1990	85	73	73	75	77	76	84	84	84	84	87	84	81
	1991-1993	81	69	69	74	83	75	82	79	84	82	87	83	79
	1994-1996	80	68	73	77	80	75	81	81	84	82	88	83	79
	1997-1998	80	69	73	75	82	76	78	79	82	83	87	82	79
	1999	80	64	71	73	88	75	81	75	85	84	90	83	79
	2000	80	67	72	81	84	77	77	76	82	84	87	81	79

TAULUKKO 62.A. Leivän päällä käytettävä rasva sukupuolen ja iän mukaan (%).
TABLE 62.A. Type of bread spread by sex and age (%).

	Miehet/Males						Naiset/Females						Total	Total
	Ikäryhmä/Age group						Ikäryhmä/Age group							
	15-24	25-34	35-44	45-54	55-64	Total	15-24	25-34	35-44	45-54	55-64	Total		
Ei mitään /None	12,0	15,6	14,5	13,7	14,1	14,0	22,7	23,8	15,8	16,4	16,6	18,8	16,6	
Kevytlevitettä/Low fat spread	34,7	32,8	35,9	42,2	41,7	37,9	38,4	34,4	36,6	44,9	43,3	39,8	38,9	
Kasvistanolimargariinia/Plant stanol margareni	1,5	,4	1,4	2,4	5,1	2,2	,0	,6	1,0	1,4	6,1	1,7	1,9	
Margariinia tai rasvavitettä/Soft margarine	27,0	32,0	24,0	17,3	16,7	22,7	22,1	18,9	21,3	16,2	11,7	18,0	20,1	
Voi-kasviöljyseosta /Mixture of butter and oil	18,5	14,0	19,2	16,1	14,1	16,5	14,0	18,6	21,6	15,8	14,1	16,9	16,7	
Voita/butter	6,2	5,2	5,0	8,2	8,3	6,7	2,9	3,7	3,6	5,3	8,3	4,8	5,6	
Yhteensä/Total (%)	100,0	100,0	100,0	100,0	100,0	100,0	100,0	100,0	100,0	100,0	100,0	100,0	100,0	
Yhteensä/Total (N)	259	250	359	415	276	1559	344	349	385	488	326	1892	3451	
Puuttuvia/Missing (n)	0	4	1	2	3	10	2	0	2	2	1	7	17	

Kansanterveyslaitos/National Public Health Institute
Epidemiologian ja terveyden edistämisen osasto

TAULUKKO 62.B. Enimmäkseen kevytlevitettä tai margariinia leivällä käyttäneiden osuus taustamuuttujien mukaan (%).
 TABLE 62.B. Proportion of respondents who consume mainly low-fat spread or soft margarine by background variables (%).

		Miehet/Males						Naiset/Females						Total	
		Ikäryhmä/Age group						Ikäryhmä/Age group							
		15-24	25-34	35-44	45-54	55-64	Total	15-24	25-34	35-44	45-54	55-64	Total		
SIVILISÄÄTY/ MARITAL STATUS	Naimisissa tai avoliitossa/Married	67	70	61	61	63	63	60	52	59	63	61	59	61	
	Naimaton/Single	63	59	64	63	60	62	61	57	50	63	69	60	61	
	Eronnut/Divorced	,	50	60	68	62	63	0	75	71	63	65	66	65	
	Leski/Widowed	,	,	100	0	100	83	,	,	33	58	52	53	57	
KOULUTUS/ EDUCATION	0-9v./0-9 years	74	73	60	60	61	63	63	53	69	69	63	65	64	
	10-12 v./10-12	62	73	64	66	68	66	63	51	64	66	55	61	64	
	13 v.+/13 years+	56	60	59	60	64	60	57	55	55	55	66	56	57	
ASUINALUE/ LIVING AREA	Uusimaa/South-Finland	67	64	64	63	64	64	67	63	59	66	66	64	64	
	Länsi-Suomi/West-Finland	50	66	61	62	66	61	53	43	53	55	51	51	56	
	Keski-Suomi/Middle Fin.	72	64	58	60	63	63	61	49	68	63	57	60	61	
	Kaakkois-Suomi/South-East	56	55	46	61	50	54	62	48	55	73	67	62	58	
	Itä-Suomi/East-Finland	65	80	65	45	65	61	50	50	47	53	69	54	57	
KAUPUNGIS- TUMISASTE/ URBANIZATION	Pääkaupunkiseutu/Helsinki Metropolitan area	67	62	69	69	70	67	70	63	59	63	69	64	66	
	Isot kaupungit/Cities	68	74	67	61	66	67	60	46	57	68	56	58	62	
	Pienet kaupungit/Towns	65	63	55	65	64	62	57	53	65	56	63	59	60	
	Maalaiskunnat/Rural areas	58	62	59	58	59	59	59	51	56	64	59	58	59	
	AMMATTI/ OCCUPATION	Maataloustyö/Agricultural	0	43	52	53	56	49	50	25	50	35	55	41	46
Tehdastyö/ Industrial work	80	72	68	62	75	69	78	36	63	71	43	61	67		
Toimistotyö/Office work	57	64	56	58	62	59	64	57	60	64	59	61	60		
Opiskelu/Studying	62	70	50	0	,	62	59	54	75	57	,	58	60		
Kotirouva, -isiä/Homemaker	,	,	,	,	,	,	80	58	44	60	50	58	58		
Eläkeläinen/Pensioned	75	50	63	64	56	59	,	0	67	67	67	66	62		
Työtön/Unemployed	70	56	77	84	73	74	55	36	65	64	69	61	68		
VUOSI/YEAR	1978-1980	33	40	35	27	21	33	40	45	34	31	28	36	34	
	1981-1984	29	36	31	23	22	29	31	36	32	24	20	29	29	
	1985-1987	25	34	31	26	24	28	28	32	29	27	24	28	28	
	1988-1990	55	57	60	52	52	56	63	60	63	56	58	60	58	
	1991-1993	64	60	65	58	55	60	67	61	65	60	60	63	62	
	1994-1996	67	64	65	66	61	65	67	62	69	65	61	65	65	
	1997-1998	68	59	68	66	61	64	63	61	64	60	62	62	63	
	1999	65	63	64	60	58	62	61	61	62	57	63	61	61	
	2000	63	65	61	62	63	63	60	54	59	63	61	60	61	

TAULUKKO 63.A. Kotona ruoan valmistuksessa käytettävä rasva sukupuolen ja iän mukaan (%).

TABLE 63.A. Fat used for cooking by sex and age (%).

	Miehet/Males						Naiset/Females						Total	Total
	Ikäryhmä/Age group						Ikäryhmä/Age group							
	15-24	25-34	35-44	45-54	55-64	Total	15-24	25-34	35-44	45-54	55-64	Total		
Enimmäkseen kasviöljyä/Mostly vegetable oil	36,3	39,5	37,4	38,3	42,3	38,7	43,9	55,5	42,6	47,2	43,9	46,6	43,0	
Kevytlevite/Low fat spread	14,8	12,3	13,2	15,4	14,0	14,0	13,4	7,8	8,4	6,3	5,3	8,1	10,8	
Kasvistanolimargariini/Plant stanol margarine	,0	,8	,0	,0	1,1	,3	,0	,0	,0	,2	,0	,1	,2	
Margariini tai rasvaveite/Soft margarine	16,0	16,2	11,2	9,8	10,7	12,3	13,7	8,4	11,8	7,7	6,5	9,6	10,8	
Talousmargariini/Hard margarine	7,4	7,9	10,1	7,3	6,3	7,9	7,8	8,4	12,1	13,6	12,8	11,1	9,7	
Voi-kasviöljyseos/Mixture of butter and oil	7,4	7,5	10,7	7,8	8,5	8,5	7,3	7,2	12,4	6,3	11,8	8,8	8,7	
Voi/butter	15,6	12,3	15,4	19,8	16,9	16,4	9,9	10,4	11,1	17,7	18,1	13,6	14,9	
Ei mitään/No fat at all	2,3	3,6	2,0	1,7	,4	1,9	4,1	2,3	1,6	1,0	1,6	2,0	2,0	
Yhteensä/Total (%)	100,0	100,0	100,0	100,0	100,0	100,0	100,0	100,0	100,0	100,0	100,0	100,0	100,0	
Yhteensä/Total (N)	256	253	356	410	272	1547	344	346	380	479	321	1870	3417	
Puuttuvia/Missing (n)	3	1	4	7	7	22	2	3	7	11	6	29	51	

Kansanterveyslaitos/National Public Health Institute
Epidemiologian ja terveyden edistämisen osasto

TAULUKKO 63.B. Enimmäkseen kasviöljyä ruoan valmistuksessa käyttäneiden osuus taustamuuttujien mukaan (%).
 TABLE 63.B. Proportion of respondents who use mostly vegetable oil for cooking by background variables (%).

		Miehet/Males						Naiset/Females							
		Ikäryhmä/Age group						Ikäryhmä/Age group							
		15-24	25-34	35-44	45-54	55-64	Total	15-24	25-34	35-44	45-54	55-64	Total	Total	
SIVILISÄÄTY/ MARITAL STATUS	Naimisissa tai avoliitossa/Married	45	41	40	41	45	42	43	56	44	48	46	48	45	
	Naimaton/Single	34	38	25	26	13	32	44	55	40	39	36	44	38	
	Eronnut/Divorced	,	30	43	34	27	35	100	42	41	40	35	39	38	
	Leski/Widowed	,	,	0	100	75	67	,	,	33	53	44	47	49	
KOULUTUS/ EDUCATION	0-9v./0-9 years	23	27	27	26	35	29	31	33	26	30	37	33	31	
	10-12 v./10-12	34	27	32	37	39	34	41	42	32	39	46	40	37	
	13 v.+/13 years+	53	47	46	54	59	50	53	60	50	64	54	57	54	
ASUINALUE/ LIVING AREA	Uusimaa/South-Finland	45	57	50	53	47	51	51	67	41	58	51	54	53	
	Länsi-Suomi/West-Finland	24	32	28	32	38	31	40	47	42	40	39	42	36	
	Keski-Suomi/Middle Fin.	46	38	32	37	37	37	43	48	53	45	39	46	42	
	Kaakkois-Suomi/South-East	42	31	43	31	35	36	42	55	45	46	48	47	42	
	Itä-Suomi/East-Finland	35	33	35	34	46	37	47	39	29	44	53	43	40	
KAUPUNGIS- TUMISASTE/ URBANIZATION	Pääkaupunkiseutu/Helsinki Metropolitan area	47	65	60	48	42	53	53	70	41	59	56	56	55	
	Isot kaupungit/Cities	46	44	35	46	42	42	59	54	45	54	50	53	48	
	Pienet kaupungit/Towns	33	20	38	36	44	35	33	53	41	38	40	41	38	
	Maalaiskunnat/Rural areas	28	34	27	32	41	32	33	46	43	45	36	41	37	
	AMMATTI/ OCCUPATION	Maataloustyö/Agricultural	33	25	26	21	33	26	0	0	60	4	36	20	24
Tehdastyö/ Industrial work		34	29	27	32	42	31	44	45	31	21	43	32	32	
Toimistotyö/Office work		43	50	48	55	58	52	41	61	45	52	51	51	51	
Opiskelu/Studying		37	52	0	100	,	38	46	65	25	86	,	49	45	
Kotirouva, -isä/Homemaker		,	,	,	,	,	,	36	37	25	65	14	39	39	
Eläkeläinen/Pensioned		50	0	38	32	37	36	,	0	67	41	43	43	39	
Työtön/Unemployed		26	25	24	30	31	27	42	43	33	45	43	41	34	
VUOSI/YEAR	1978-1980	6	9	8	6	7	7	7	11	9	8	7	9	8	
	1981-1984	6	7	7	5	5	6	7	10	11	7	6	8	7	
	1985-1987	8	7	9	9	8	8	8	12	12	12	8	11	9	
	1988-1990	24	26	28	27	20	25	21	28	28	32	30	28	27	
	1991-1993	27	31	28	27	25	28	27	33	29	30	28	30	29	
	1994-1996	28	34	31	35	30	32	32	42	33	35	35	35	34	
	1997-1998	32	42	38	37	40	38	33	46	38	41	40	40	39	
	1999	34	42	45	40	40	40	42	51	43	42	41	44	42	
	2000	36	40	37	38	42	39	44	55	43	47	44	47	43	

TAULUKKO 64.A. Maidon juonnin määrä päivässä (lasillista) sukupuolen ja iän mukaan (%).

TABLE 64.A. Daily milk consumption (glasses) by sex and age (%).

	Miehet/Males						Naiset/Females						Total	Total
	Ikäryhmä/Age group						Ikäryhmä/Age group							
	15-24	25-34	35-44	45-54	55-64	Total	15-24	25-34	35-44	45-54	55-64	Total		
Ei yhtään/Not at all	15,1	22,8	35,4	41,3	34,3	31,3	23,8	40,7	49,2	49,3	42,4	41,9	37,1	
1-2 lasillista/1-2 glasses	22,4	37,4	33,7	28,7	37,9	31,9	42,3	36,7	36,5	35,8	43,3	38,6	35,5	
3-5 lasillista/3-5 glasses	42,5	33,1	25,1	25,1	24,9	29,2	29,6	20,1	13,5	14,5	13,0	17,8	23,0	
Kuusi tai enemmän/Six or more	20,1	6,7	5,8	4,8	2,9	7,5	4,3	2,6	,8	,4	1,2	1,7	4,4	
Yhteensä/Total (%)	100,0	100,0	100,0	100,0	100,0	100,0	100,0	100,0	100,0	100,0	100,0	100,0	100,0	
Yhteensä/Total (N)	259	254	359	414	277	1563	345	349	386	489	323	1892	3455	
Puuttavia/Missing (n)	0	0	1	3	2	6	1	0	1	1	4	7	13	

TAULUKKO 64.B. Ei lainkaan maitoa juoneiden osuus taustamuuttujien mukaan (%).

TABLE 64.B. Proportion of respondents who consume no milk at all by background variables (%).

		Miehet/Males						Naiset/Females						Total	Total
		Ikäryhmä/Age group						Ikäryhmä/Age group							
		15-24	25-34	35-44	45-54	55-64	Total	15-24	25-34	35-44	45-54	55-64	Total		
SIVIILISÄÄTY/ MARITAL STATUS	Naimisissa tai avoliitossa/Married	27	21	35	42	36	35	30	41	48	49	43	45	41	
	Naimaton/Single	13	22	36	36	14	21	21	40	50	46	40	30	25	
	Eronnut/Divorced	,	60	39	42	36	42	0	42	55	51	54	52	48	
	Leski/Widowed	,	,	0	100	25	33	,	,	67	53	19	35	35	
KOULUTUS/ EDUCATION	0-9v./0-9 years	3	9	28	39	29	28	14	33	47	45	41	38	33	
	10-12 v./10-12	19	19	28	38	33	28	21	43	45	49	44	40	34	
	13 v.+/13 years+	20	26	45	49	44	38	31	40	52	54	43	45	42	
ASUINALUE/ LIVING AREA	Uusimaa/South-Finland	24	33	39	49	33	37	23	42	58	48	42	44	41	
	Länsi-Suomi/West-Finland	11	14	33	38	31	27	23	46	39	48	40	39	33	
	Keski-Suomi/Middle Fin.	14	25	38	38	36	32	21	37	42	48	44	40	36	
	Kaakkois-Suomi/South-East	22	24	46	54	24	35	24	31	68	54	31	46	40	
	Itä-Suomi/East-Finland	8	20	23	31	42	26	32	33	41	48	47	41	34	
	Pohjois-Suomi/North-Fin.	11	11	27	37	45	27	23	44	46	53	52	44	37	
KAUPUNGIS- TUMISASTE/ URBANIZATION	Pääkaupunkiseutu/Helsinki Metropolitan area	22	35	38	51	35	37	22	42	61	51	36	44	41	
	Isot kaupungit/Cities	20	21	40	39	37	32	29	43	47	43	45	41	37	
	Pienet kaupungit/Towns	9	20	37	36	35	29	23	37	43	54	42	41	35	
AMMATTI/ OCCUPATION	Maataloustyö/Agricultural	0	19	35	29	31	28	50	25	40	26	45	33	30	
	Tehdastyö/ Industrial work	23	23	31	45	35	34	11	27	33	53	29	37	34	
	Toimistotyö/Office work	29	24	42	46	41	39	30	45	52	50	47	49	45	
	Opiskelu/Studying	13	26	25	0	,	14	24	35	0	71	,	26	21	
	Kotirouva, -isiä/Homemaker	,	,	,	,	,	,	0	39	56	45	63	40	40	
	Eläkeläinen/Pensioned	25	0	0	46	29	31	,	0	33	39	36	36	34	
	Työtön/Unemployed	15	13	41	22	44	28	45	36	31	52	50	44	35	
VUOSI/YEAR	1978-1980	5	10	14	13	13	11	14	18	22	20	17	18	14	
	1981-1984	7	13	19	18	15	15	20	27	32	29	23	26	20	
	1985-1987	9	15	26	22	23	19	23	35	39	37	29	33	26	
	1988-1990	9	22	30	31	30	24	27	38	44	40	35	37	31	
	1991-1993	13	27	34	35	31	28	27	40	45	45	37	39	34	
	1994-1996	13	25	35	37	34	29	29	43	46	48	40	42	36	
	1997-1998	14	27	35	41	38	32	27	43	49	48	41	42	38	
	1999	16	28	40	45	36	34	33	42	50	51	48	45	40	
	2000	15	23	35	41	34	31	24	41	49	49	42	42	37	

TAULUKKO 65.A. Piimän juonnin määrä päivässä (lasillista) sukupuolen ja iän mukaan (%).
 TABLE 65.A. Daily sour milk consumption (glasses) by sex and age (%).

	Miehet/Males						Naiset/Females						Total	Total
	Ikäryhmä/Age group						Ikäryhmä/Age group							
	15-24	25-34	35-44	45-54	55-64	Total	15-24	25-34	35-44	45-54	55-64	Total		
Ei yhtään/Not at all	91,5	88,2	79,9	75,6	66,1	79,6	89,0	80,8	76,2	68,5	58,2	74,3	76,7	
1-2 lasillista/1-2 glasses	5,8	11,0	15,6	17,1	27,4	15,7	10,7	18,3	21,5	27,8	38,1	23,4	19,9	
3-5 lasillista/3-5 glasses	2,3	,8	4,5	6,8	6,1	4,4	,3	,9	2,3	3,5	3,4	2,2	3,2	
Kuusi tai enemmän/Six or more	,4	,0	,0	,5	,4	,3	,0	,0	,0	,2	,3	,1	,2	
Yhteensä/Total (%)	100,0	100,0	100,0	100,0	100,0	100,0	100,0	100,0	100,0	100,0	100,0	100,0	100,0	
Yhteensä/Total (N)	259	254	359	414	277	1563	345	349	386	489	323	1892	3455	
Puuttavia/Missing (n)	0	0	1	3	2	6	1	0	1	1	4	7	13	

 TAULUKKO 65.B. Ei lainkaan piimää juoneiden osuus taustamuuttujien mukaan (%).
 TABLE 65.B. Proportion of respondents who consume no sour milk at all by background variables (%).

	Miehet/Males						Naiset/Females						Total	Total
	Ikäryhmä/Age group						Ikäryhmä/Age group							
	15-24	25-34	35-44	45-54	55-64	Total	15-24	25-34	35-44	45-54	55-64	Total		
SIVILISÄÄTY/ MARITAL STATUS	Naimisissa tai avoliitossa/Married	91	87	81	77	65	77	89	79	76	68	55	71	74
	Naimaton/Single	92	90	78	66	64	85	89	87	70	75	72	85	85
	Eronnut/Divorced	,	90	81	79	73	79	100	83	89	74	56	74	76
	Leski/Widowed	,	,	100	100	75	83	,	,	67	63	77	71	72
KOULUTUS/ EDUCATION	0-9v./0-9 years	94	82	76	72	63	73	86	80	69	67	53	66	70
	10-12 v./10-12	91	87	77	76	73	81	90	73	77	66	57	73	77
	13 v.+/13 years+	89	89	84	79	68	83	90	83	77	70	67	78	80
ASUINALUE/ LIVING AREA	Uusimaa/South-Finland	94	93	80	83	57	80	81	83	80	73	68	77	79
	Länsi-Suomi/West-Finland	88	86	87	75	78	82	89	76	80	77	57	76	79
	Keski-Suomi/Middle Fin.	94	88	71	77	74	79	97	76	71	66	50	71	75
	Kaakkois-Suomi/South-East	88	83	82	56	65	73	96	79	61	71	66	73	73
	Itä-Suomi/East-Finland	92	100	77	71	50	76	94	94	71	65	50	73	74
Pohjois-Suomi/North-Fin.	94	81	85	80	71	83	83	84	88	56	55	72	77	
KAUPUNGIS- TUMISASTE/ URBANIZATION	Pääkaupunkiseutu/Helsinki Metropolitan area	92	93	77	81	58	80	80	87	76	69	71	77	78
	Isot kaupungit/Cities	92	90	83	71	71	81	94	76	74	71	57	75	78
	Pienet kaupungit/Towns	94	86	76	78	68	80	87	84	70	65	58	72	76
	Maalaiskunnat/Rural areas	89	85	84	75	65	79	90	76	83	69	53	74	76
AMMATTI/ OCCUPATION	Maataloustyö/Agricultural	100	86	87	71	44	74	100	75	80	74	55	72	74
	Tehdastyö/ Industrial work	80	88	76	79	71	79	78	91	81	71	57	75	78
	Toimistotyö/Office work	86	88	84	77	72	81	84	81	78	67	70	74	76
	Opiskelu/Studying	93	91	100	0	,	93	90	84	100	43	,	89	90
	Kotirouva, -isiä/Homemaker	,	,	,	,	,	,	91	81	75	85	38	79	79
	Eläkeläinen/Pensioned	75	50	88	70	65	68	,	100	33	78	50	53	61
Työtön/Unemployed	96	88	78	65	59	75	91	71	62	69	59	67	71	
VUOSI/YEAR	1978-1980	82	75	60	51	49	65	79	67	54	43	39	58	61
	1981-1984	82	72	63	53	48	64	77	66	57	45	37	57	60
	1985-1987	86	78	67	54	45	69	81	72	62	48	40	62	65
	1988-1990	89	84	75	64	57	75	86	80	70	58	50	70	72
	1991-1993	91	87	78	70	59	78	89	83	75	66	51	73	75
	1994-1996	92	86	80	73	59	78	88	83	73	67	55	74	76
	1997-1998	93	84	76	73	62	77	91	80	74	67	53	73	75
	1999	90	90	79	76	59	79	85	83	74	69	59	74	76
2000	92	88	80	76	66	80	89	81	76	69	58	74	77	

TAULUKKO 66.A. Tavallisesti käytetyn maidon laatu sukupuolen ja iän mukaan (%).

TABLE 66.A. Type of milk usually consumed by sex and age (%).

	Miehet/Males						Naiset/Females						Total	Total
	Ikäryhmä/Age group						Ikäryhmä/Age group							
	15-24	25-34	35-44	45-54	55-64	Total	15-24	25-34	35-44	45-54	55-64	Total		
Tilamaito/Whole milk, fat 4,4 %	1,6	1,7	1,6	1,7	2,0	1,7	,6	1,6	,3	1,9	1,4	1,2	1,4	
Täysmaito/Whole milk, fat 3,5 %	5,3	1,7	3,4	5,5	6,5	4,5	1,5	,9	,9	2,4	2,8	1,7	3,0	
Kevytmaito/Low-fat milk, fat 1,5 %	49,4	39,7	37,3	33,1	35,5	38,4	29,1	26,9	20,8	20,9	28,0	24,8	31,0	
Ykkösmaito/1-milk, fat 1 %	5,7	12,0	8,1	7,4	9,0	8,3	8,7	8,1	7,1	6,0	9,0	7,7	7,9	
Rasvaton maito/Skimmed milk	29,4	32,9	29,8	26,4	26,5	28,8	43,0	40,6	36,2	35,3	29,4	37,0	33,2	
Ei juo maitoa/Do not drink milk	8,6	12,0	19,9	25,9	20,4	18,2	17,0	21,9	34,7	33,6	29,4	27,7	23,4	
Yhteensä/Total (%)	100,0	100,0	100,0	100,0	100,0	100,0	100,0	100,0	100,0	100,0	100,0	100,0	100,0	
Yhteensä/Total (N)	245	234	322	363	245	1409	323	320	337	417	289	1686	3095	
Puuttuvia/Missing (n)	14	20	38	54	34	160	23	29	50	73	38	213	373	

TAULUKKO 66.B. Rasvatonta maitoa tai 1-maitoa käyttäneiden osuus taustamuuttujien mukaan (%).

TABLE 66.B. Proportion of respondents who consume skimmed milk or lean milk by background variables (%).

		Miehet/Males						Naiset/Females						Total	Total
		Ikäryhmä/Age group						Ikäryhmä/Age group							
		15-24	25-34	35-44	45-54	55-64	Total	15-24	25-34	35-44	45-54	55-64	Total		
SIVIILISÄÄTY/ MARITAL STATUS	Naimisissa tai avoliitossa/Married	27	53	39	38	37	40	54	47	44	41	40	44	42	
	Naimaton/Single	36	32	35	23	15	33	51	59	38	40	32	49	41	
	Eronnut/Divorced	,	33	31	19	23	25	100	36	38	45	29	38	33	
	Leski/Widowed	,	,	0	0	67	40	,	,	67	35	38	39	39	
KOULUTUS/ EDUCATION	0-9v./0-9 years	34	40	28	24	33	29	42	29	40	34	29	34	32	
	10-12 v./10-12	28	38	33	34	29	32	48	35	39	44	38	42	37	
	13 v.+/13 years+	49	49	47	47	49	48	60	53	47	44	55	51	50	
ASUINALUE/ LIVING AREA	Uusimaa/South-Finland	45	50	39	36	47	43	49	52	32	50	43	46	44	
	Länsi-Suomi/West-Finland	39	41	40	32	39	37	50	53	57	37	35	46	42	
	Keski-Suomi/Middle Fin.	40	43	36	41	30	38	49	43	50	37	37	42	40	
	Kaakkois-Suomi/South-East	25	46	38	32	36	35	64	54	26	32	36	40	38	
	Itä-Suomi/East-Finland	26	33	37	36	24	32	55	47	44	47	36	46	39	
	Pohjois-Suomi/North-Fin.	22	50	37	22	20	29	53	38	51	44	45	47	39	
KAUPUNGIS- TUMISASTE/ URBANIZATION	Pääkaupunkiseutu/Helsinki Metropolitan area	53	52	41	44	49	47	51	54	32	45	48	46	47	
	Isot kaupungit/Cities	52	53	37	33	43	43	61	57	47	48	43	52	48	
	Pienet kaupungit/Towns	29	43	42	37	28	36	47	40	47	40	32	41	39	
	Maalaiskunnat/Rural areas	21	34	34	28	31	30	48	45	44	36	35	41	36	
AMMATTI/ OCCUPATION	Maataloustyö/Agricultural	0	25	32	13	38	24	0	38	22	15	10	18	22	
	Tehdastyö/Industrial work	21	40	30	32	37	32	50	10	46	40	31	38	33	
	Toimistotyö/Office work	57	55	49	47	53	51	46	49	44	46	43	46	47	
	Opiskelu/Studying	39	45	25	0	,	39	54	56	50	29	,	54	48	
	Kotirouva, -isiä/Homemaker	,	,	,	,	,	,	64	47	50	28	25	44	44	
	Eläkeläinen/Pensioned	0	100	25	39	26	29	,	100	33	38	41	41	35	
	Työtön/Unemployed	19	19	28	23	18	22	25	43	38	33	36	36	28	
VUOSI/YEAR	1978-1980	2	4	4	3	2	3	5	5	4	5	5	5	4	
	1981-1984	4	7	6	4	3	5	9	11	10	6	5	8	7	
	1985-1987	6	9	7	8	5	7	14	14	11	11	12	12	10	
	1988-1990	18	19	17	14	12	16	27	27	23	22	20	24	20	
	1991-1993	30	28	22	18	18	24	39	35	32	29	24	32	28	
	1994-1996	35	37	30	27	22	30	44	40	36	34	30	37	34	
	1997-1998	37	40	37	31	28	34	44	42	41	36	35	40	37	
	1999	33	44	36	31	30	35	44	47	38	34	36	40	37	
2000	35	45	38	34	36	37	52	49	43	41	38	45	41		

TAULUKKO 67.A. Minkälaista juustoa tavallisesti käyttää sukupuolen ja iän mukaan (%).
 TABLE 67.A. Type of cheese usually consumed (%).

	Miehet/Males						Naiset/Females						Total	Total
	Ikäryhmä/Age group						Ikäryhmä/Age group							
	15-24	25-34	35-44	45-54	55-64	Total	15-24	25-34	35-44	45-54	55-64	Total		
Kasvirasvajuustoa/Cheese made of vegetable fat	2,3	4,7	4,5	6,6	9,1	5,5	5,8	8,1	7,1	10,9	10,5	8,6	7,2	
Tavallista juustoa/Ordinary cheese	88,4	90,2	88,0	86,6	83,2	87,2	84,3	85,8	89,7	86,1	81,5	85,7	86,4	
En käytä juustoa/Do not use cheese	9,3	5,1	7,5	6,8	7,7	7,3	9,9	6,1	3,2	2,9	8,0	5,7	6,4	
Yhteensä/Total (%)	100,0	100,0	100,0	100,0	100,0	100,0	100,0	100,0	100,0	100,0	100,0	100,0	100,0	
Yhteensä/Total (N)	258	254	358	409	274	1553	343	346	380	475	313	1857	3410	
Puuttuvia/Missing (n)	1	0	2	8	5	16	3	3	7	15	14	42	58	

 TAULUKKO 67.B. Kasvirasvajuustoa käyttävien osuus taustamuuttujien mukaan (%).
 TABLE 67.B. Proportion of persons who use cheese made of vegetable fat by background variables (%).

		Miehet/Males						Naiset/Females						Total	Total
		Ikäryhmä/Age group						Ikäryhmä/Age group							
		15-24	25-34	35-44	45-54	55-64	Total	15-24	25-34	35-44	45-54	55-64	Total		
SIVIILISÄÄTY/ MARITAL STATUS	Naimisissa tai avoliitossa/Married	3	6	5	8	9	7	5	6	7	11	12	9	8	
	Naimaton/Single	2	1	3	0	0	2	6	16	4	4	8	8	5	
	Eronnut/Divorced	,	20	3	3	14	7	0	8	8	10	6	8	8	
	Leski/Widowed	,	,	0	0	50	33	,	,	33	21	13	17	19	
KOULUTUS/ EDUCATION	0-9v./0-9 years	0	9	2	4	9	5	3	7	6	14	10	9	7	
	10-12 v./10-12	2	2	3	6	5	3	5	6	6	13	13	9	6	
	13 v.+/13 years+	6	6	7	12	14	8	8	9	8	8	10	8	8	
ASUINALUE/ LIVING AREA	Uusimaa/South-Finland	2	4	7	8	12	7	8	11	8	14	14	11	9	
	Länsi-Suomi/West-Finland	2	5	1	6	6	4	2	3	5	8	4	5	4	
	Keski-Suomi/Middle Fin.	0	4	5	7	7	5	12	14	11	8	9	10	8	
	Kaakkois-Suomi/South-East	6	7	0	10	6	6	4	3	2	10	10	6	6	
	Itä-Suomi/East-Finland	8	13	7	2	8	7	3	6	3	13	13	8	7	
KAUPUNGIS- TUMISASTE/ URBANIZATION	Pääkaupunkiseutu/Helsinki Metropolitan area	0	6	9	9	14	8	10	10	9	15	19	12	10	
	Isot kaupungit/Cities	2	3	5	7	13	6	6	7	6	9	7	7	7	
	Pienet kaupungit/Towns	3	8	5	8	6	6	3	10	5	9	10	8	7	
	Maalaiskunnat/Rural areas	4	3	1	5	7	4	6	6	8	12	10	9	6	
AMMATTI/ OCCUPATION	Maataloustyö/Agricultural	0	5	4	3	6	4	50	0	0	10	9	8	5	
	Tehdastyö/ Industrial work	0	4	3	5	12	5	0	9	4	6	0	4	5	
	Toimistotyö/Office work	0	7	6	11	11	8	7	9	8	11	15	10	10	
	Opiskelu/Studying	3	0	0	0	,	3	6	14	25	29	,	8	6	
	Kotirouva, -isiä/Homemaker	,	,	,	,	,	,	0	2	0	6	0	2	2	
	Eläkeläinen/Pensioned	0	0	0	8	4	5	,	0	0	6	10	9	7	
VUOSI/YEAR	Työtön/Unemployed	0	0	7	3	15	5	8	7	8	21	6	11	8	
	1994-1996	1	3	2	3	3	2	4	3	4	5	9	5	4	
	1997-1998	2	2	1	3	6	3	5	6	6	8	13	7	5	
	1999	2	2	3	4	7	4	4	6	7	10	12	8	6	
2000	2	5	4	7	9	6	6	8	7	11	11	9	7		

TAULUKKO 68.A. Tumman leivän käyttö päivässä sukupuolen ja iän mukaan (%).
 TABLE 68.A. Daily consumption of dark bread by sex and age.

	Miehet/Males						Naiset/Females						Total	Total
	Ikäryhmä/Age group						Ikäryhmä/Age group							
	15-24	25-34	35-44	45-54	55-64	Total	15-24	25-34	35-44	45-54	55-64	Total		
Ei yhtään viipaletta/None	13,6	10,7	8,4	6,5	10,1	9,4	8,1	9,2	8,3	5,6	7,4	7,6	8,4	
1-3 viipaletta/1-3 slices	50,0	52,6	45,8	35,0	34,9	42,8	67,1	65,4	53,4	46,3	46,2	55,0	49,5	
4-5 viipaletta/4-5 slices	21,7	20,6	25,1	32,6	31,3	26,9	18,8	17,3	26,7	31,7	33,2	25,9	26,4	
6-9 viipaletta/6-9 slices	11,2	12,3	14,5	18,8	16,2	15,1	4,9	7,5	11,1	15,2	11,7	10,5	12,5	
10 tai enemmän/10 or more	3,5	4,0	6,1	7,0	7,6	5,8	1,2	,6	,5	1,2	1,5	1,0	3,2	
Yhteensä/Total (%)	100,0	100,0	100,0	100,0	100,0	100,0	100,0	100,0	100,0	100,0	100,0	100,0	100,0	
Yhteensä/Total (N)	258	253	358	414	278	1561	346	347	386	486	325	1890	3451	
Puuttavia/Missing (n)	1	1	2	3	1	8	0	2	1	4	2	9	17	

 TAULUKKO 68.B. Ei yhtään viipaletta tummaa leipää päivittäin käyttäneiden osuus taustamuuttujien mukaan (%).
 TABLE 68.B. Proportion of respondents who consume no slices of dark bread daily by background variables (%).

		Miehet/Males						Naiset/Females						Total	Total
		Ikäryhmä/Age group						Ikäryhmä/Age group							
		15-24	25-34	35-44	45-54	55-64	Total	15-24	25-34	35-44	45-54	55-64	Total		
SIVIILISÄÄTY/ MARITAL STATUS	Naimisissa tai avoliitossa/Married	18	8	8	6	10	8	3	9	7	4	6	6	7	
	Naimaton/Single	13	15	10	4	13	12	10	8	9	17	8	10	11	
	Eronnut/Divorced	,	10	10	13	9	11	0	17	13	13	13	13	12	
	Leski/Widowed	,	,	0	100	25	33	,	,	0	0	12	7	10	
KOULUTUS/ EDUCATION	0-9v./0-9 years	15	18	9	7	11	10	14	20	11	5	9	9	10	
	10-12 v./10-12	12	11	10	5	8	9	8	11	8	4	7	7	8	
	13 v.+/13 years+	14	10	7	7	11	9	5	8	8	7	6	7	8	
ASUINALUE/ LIVING AREA	Uusimaa/South-Finland	16	14	12	7	16	12	6	11	8	7	15	9	11	
	Länsi-Suomi/West-Finland	22	8	10	7	12	11	12	10	9	10	10	10	11	
	Keski-Suomi/Middle Fin.	10	13	8	6	7	8	7	12	5	7	3	7	7	
	Kaakkois-Suomi/South-East	13	14	7	7	12	10	15	0	14	2	3	7	9	
	Itä-Suomi/East-Finland	8	0	6	2	4	4	9	17	6	3	3	6	5	
KAUPUNGIS- TUMISASTE/ URBANIZATION	Pääkaupunkiseutu/Helsinki Metropolitan area	20	9	16	5	23	14	6	10	12	8	15	10	12	
	Isot kaupungit/Cities	20	16	7	6	8	11	5	15	14	6	5	9	10	
	Pienet kaupungit/Towns	6	11	8	6	10	8	10	5	6	5	5	6	7	
	Maalaiskunnat/Rural areas	13	7	6	8	6	8	11	8	3	4	7	6	7	
AMMATTI/ OCCUPATION	Maataloustyö/Agricultural	0	14	13	3	0	7	0	0	10	0	0	2	5	
	Tehdastyö/Industrial work	27	13	7	3	8	8	0	9	4	9	7	6	8	
	Toimistotyö/Office work	21	9	9	8	13	10	7	10	8	6	9	8	8	
	Opiskelu/Studying	11	13	0	0	,	11	8	5	0	0	,	7	9	
	Kotirouva, -isiä/Homemaker	,	,	,	,	,	,	9	13	13	11	13	12	12	
VUOSI/YEAR	Eläkeläinen/Pensioned	25	0	0	15	5	8	,	0	0	6	6	6	7	
	Työtön/Unemployed	12	0	11	8	22	11	17	0	16	4	6	8	10	
	1978-1980	4	7	6	7	11	7	4	4	5	5	7	5	6	
	1981-1984	4	5	6	7	9	6	4	4	5	5	6	5	5	
	1985-1987	5	5	7	7	10	6	5	7	5	6	7	6	6	
	1988-1990	8	8	7	9	10	8	8	7	7	7	6	7	8	
	1991-1993	9	10	8	9	8	9	11	7	7	7	8	8	8	
	1994-1996	7	8	7	7	6	7	8	8	6	6	6	7	7	
	1997-1998	11	11	9	9	9	10	7	11	6	6	5	7	8	
	1999	11	13	8	7	7	9	8	11	6	6	9	8	9	
2000	14	11	8	7	10	9	8	9	8	6	7	8	8		

TAULUKKO 69.A. Seka-, hiiva- tai grahamleivän käyttö päivässä sukupuolen ja iän mukaan (%).
 TABLE 69.A. Daily consumption of brown, yeast or wholemeal bread by sex and age (%).

	Miehet/Males						Naiset/Females						Total	Total
	Ikäryhmä/Age group						Ikäryhmä/Age group							
	15-24	25-34	35-44	45-54	55-64	Total	15-24	25-34	35-44	45-54	55-64	Total		
Ei yhtään viipaletta/None	27,1	30,8	29,6	37,9	36,0	32,7	31,2	27,7	28,2	37,7	39,4	33,0	32,9	
1-3 viipaletta/1-3 slices	55,0	50,2	54,7	43,5	41,7	48,8	63,0	60,2	61,1	50,6	48,9	56,5	53,0	
4-5 viipaletta/4-5 slices	13,6	15,0	10,6	13,5	17,6	13,8	5,2	8,9	8,8	10,5	9,8	8,8	11,1	
6-9 viipaletta/6-9 slices	3,5	3,2	3,6	4,6	4,0	3,8	,6	3,2	1,8	1,2	1,5	1,6	2,6	
10 tai enemmän/10 or more	,8	,8	1,4	,5	,7	,8	,0	,0	,0	,0	,3	,1	,4	
Yhteensä/Total (%)	100,0	100,0	100,0	100,0	100,0	100,0	100,0	100,0	100,0	100,0	100,0	100,0	100,0	
Yhteensä/Total (N)	258	253	358	414	278	1561	346	347	386	486	325	1890	3451	
Puuttavia/Missing (n)	1	1	2	3	1	8	0	2	1	4	2	9	17	

 TAULUKKO 69.B. Ei yhtään viipaletta seka-, hiiva- tai grahamleipää päivittäin käyttäneiden osuus taustamuuttujien mukaan (%).
 TABLE 69.B. Proportion of those who consume no slices of brown, yeast or wholemeal bread by background variables (%).

		Miehet/Males						Naiset/Females						Total	Total
		Ikäryhmä/Age group						Ikäryhmä/Age group							
		15-24	25-34	35-44	45-54	55-64	Total	15-24	25-34	35-44	45-54	55-64	Total		
SIVIILISÄÄTY/ MARITAL STATUS	Naimisissa tai avoliitossa/Married	36	29	27	33	36	32	30	26	27	36	37	31	32	
	Naimaton/Single	26	35	33	55	60	33	32	40	31	50	46	35	34	
	Eronnut/Divorced	,	20	42	55	32	43	100	8	32	42	48	38	40	
	Leski/Widowed	,	,	0	0	0	0	,	,	33	44	44	43	38	
KOULUTUS/ EDUCATION	0-9v./0-9 years	31	27	33	45	39	39	38	27	29	46	39	40	39	
	10-12 v./10-12	26	31	32	36	35	32	29	38	37	31	40	34	33	
	13 v.+ /13 years+	24	31	26	31	30	29	30	25	24	37	35	29	29	
ASUINALUE/ LIVING AREA	Uusimaa/South-Finland	28	29	28	26	29	28	29	26	27	35	42	31	30	
	Länsi-Suomi/West-Finland	30	21	38	44	28	34	28	35	22	35	33	31	32	
	Keski-Suomi/Middle Fin.	26	26	30	33	41	32	37	24	30	32	35	32	32	
	Kaakkois-Suomi/South-East	16	45	14	22	15	22	38	17	25	17	37	25	24	
	Itä-Suomi/East-Finland	42	33	26	61	62	47	32	39	38	50	53	43	45	
	Pohjois-Suomi/North-Fin.	22	52	31	49	58	41	28	28	33	63	47	42	42	
KAUPUNGIS- TUMISASTE/ URBANIZATION	Pääkaupunkiseutu/Helsinki Metropolitan area	26	30	22	28	23	26	25	26	27	35	49	32	29	
	Isot kaupungit/Cities	27	23	31	39	30	31	37	33	24	35	34	33	32	
	Pienet kaupungit/Towns	25	48	35	42	40	38	26	24	34	43	41	34	36	
	Maalaiskunnat/Rural areas	29	24	28	38	42	33	34	28	28	36	37	33	33	
AMMATTI/ OCCUPATION	Maataloustyö/Agricultural	33	33	26	58	31	39	0	25	20	43	55	37	39	
	Tehdastyö/Industrial work	27	25	37	34	42	34	67	9	30	44	14	34	34	
	Toimistotyö/Office work	14	30	21	31	35	28	27	25	26	35	43	31	30	
	Opiskelu/Studying	26	35	25	0	,	27	29	27	25	86	,	30	29	
	Kotirouva, -isiä/Homemaker	,	,	,	,	,	,	45	34	44	11	13	31	31	
	Eläkeläinen/Pensioned	50	50	50	44	36	39	,	0	67	61	38	41	40	
VUOSI/YEAR	Työtön/Unemployed	42	50	26	51	30	40	58	50	32	50	38	43	41	
	1978-1980	40	41	41	43	48	42	41	38	40	36	40	39	41	
	1981-1984	33	37	36	40	40	37	31	33	32	32	36	33	35	
	1985-1987	28	32	33	35	40	33	28	28	30	31	33	30	31	
	1988-1990	27	29	33	38	39	33	26	26	28	30	33	28	31	
	1991-1993	27	26	32	34	39	31	24	27	27	29	30	27	29	
	1994-1996	23	25	28	30	33	28	26	20	26	25	26	24	26	
	1997-1998	26	30	28	35	39	32	26	24	28	32	29	28	30	
	1999	28	23	28	39	40	32	27	21	29	32	31	28	30	
	2000	27	31	30	38	36	33	31	28	28	38	39	33	33	

TAULUKKO 70.A. Ranskanleivän tai polakan käyttö päivässä sukupuolen ja iän mukaan (%).

TABLE 70.A. Daily consumption of white bread by sex and age (%).

	Miehet/Males							Naiset/Females						
	Ikäryhmä/Age group							Ikäryhmä/Age group						
	15-24	25-34	35-44	45-54	55-64	Total	15-24	25-34	35-44	45-54	55-64	Total	Total	
Ei yhtään viipaletta/None	53,5	70,8	75,7	83,1	84,9	74,8	67,9	82,1	84,7	89,9	91,4	83,7	79,7	
1-3 viipaletta/1-3 slices	37,2	23,3	21,5	15,2	12,2	21,1	29,8	16,7	12,7	8,6	7,4	14,6	17,5	
4-5 viipaletta/4-5 slices	5,8	4,3	2,0	1,2	2,5	2,9	2,3	,9	2,3	1,2	,6	1,5	2,1	
6-9 viipaletta/6-9 slices	2,7	1,2	,8	,2	,0	,9	,0	,3	,3	,2	,6	,3	,6	
10 tai enemmän/10 or more	,8	,4	,0	,2	,4	,3	,0	,0	,0	,0	,0	,0	,1	
Yhteensä/Total (%)	100,0	100,0	100,0	100,0	100,0	100,0	100,0	100,0	100,0	100,0	100,0	100,0	100,0	
Yhteensä/Total (N)	258	253	358	414	278	1561	346	347	386	486	325	1890	3451	
Puuttavia/Missing (n)	1	1	2	3	1	8	0	2	1	4	2	9	17	

TAULUKKO 70.B. Ei yhtään ranskanleipää tai polakkaa käyttäneiden osuus taustamuuttujien mukaan (%).

TABLE 70.B. Proportion of respondents who consume no slices of white bread by background variables (%).

		Miehet/Males							Naiset/Females						
		Ikäryhmä/Age group							Ikäryhmä/Age group						
		15-24	25-34	35-44	45-54	55-64	Total	15-24	25-34	35-44	45-54	55-64	Total	Total	
SIVIILISÄÄTY/ MARITAL STATUS	Naimisissa tai avoliitossa/Married	64	70	76	84	84	79	74	81	86	90	92	86	83	
	Naimaton/Single	52	72	78	80	87	64	67	87	84	92	92	75	69	
	Eronnut/Divorced	,	70	68	76	86	75	0	83	76	87	88	83	80	
	Leski/Widowed	,	,	100	100	100	100	,	,	100	89	88	89	90	
KOULUTUS/ EDUCATION	0-9v./0-9 years	49	73	70	83	88	77	55	93	71	88	95	83	80	
	10-12 v./10-12	50	65	73	85	78	70	64	77	84	89	90	81	76	
	13 v.+/13 years+	65	74	80	82	86	78	79	83	87	91	87	85	82	
ASUINALUE/ LIVING AREA	Uusimaa/South-Finland	60	65	80	84	78	75	65	85	89	91	87	85	81	
	Länsi-Suomi/West-Finland	50	73	68	75	90	71	65	76	88	87	90	81	76	
	Keski-Suomi/Middle Fin.	50	77	72	87	82	75	66	85	80	89	92	83	80	
	Kaakkois-Suomi/South-East	44	66	64	78	91	70	69	86	91	85	97	86	78	
	Itä-Suomi/East-Finland	65	60	84	93	92	82	76	89	65	95	94	84	83	
	Pohjois-Suomi/North-Fin.	56	81	85	90	87	81	74	72	85	93	94	84	83	
KAUPUNGIS- TUMISASTE/ URBANIZATION	Pääkaupunkiseutu/Helsinki Metropolitan area	57	70	81	83	77	75	69	87	90	94	87	87	82	
	Isot kaupungit/Cities	49	77	73	83	84	74	72	83	83	85	95	83	79	
	Pienet kaupungit/Towns	54	71	77	80	90	75	66	74	79	92	91	81	78	
	Maalaiskunnat/Rural areas	54	65	73	85	85	75	65	83	88	89	92	84	80	
AMMATTI/ OCCUPATION	Maataloustyö/Agricultural	33	76	83	87	88	82	50	63	80	83	100	81	82	
	Tehdastyö/Industrial work	67	69	69	85	89	77	56	100	81	91	100	87	79	
	Toimistotyö/Office work	71	75	79	83	86	80	70	83	88	91	90	87	85	
	Opiskelu/Studying	52	70	50	0	,	54	68	81	100	100	,	71	64	
	Kotirouva, -isä/Homemaker	,	,	,	,	,	,	55	75	63	89	100	75	75	
	Eläkeläinen/Pensioned	50	50	88	97	81	84	,	100	67	89	90	89	87	
VUOSI/YEAR	Työtön/Unemployed	46	56	70	68	89	67	83	79	56	82	91	79	72	
	1978-1980	68	73	74	78	81	75	74	83	84	83	84	82	78	
	1981-1984	60	71	72	78	79	72	71	80	83	83	86	81	76	
	1985-1987	58	71	71	75	81	70	66	80	84	85	85	80	75	
	1988-1990	55	69	73	79	80	71	68	82	83	86	86	81	76	
	1991-1993	53	68	71	74	80	69	65	78	84	89	86	81	75	
	1994-1996	49	61	68	73	77	66	61	78	80	85	87	78	72	
	1997-1998	50	65	70	72	78	68	63	77	84	90	88	81	75	
	1999	52	65	71	76	83	70	62	78	86	87	91	81	76	
	2000	53	71	76	83	85	75	68	82	85	90	91	84	80	

TAULUKKO 71.A. Kahvin juonnin määrä päivässä sukupuolen ja iän mukaan (%).

TABLE 71.A. Daily coffee consumption by sex and age (%).

	Miehet/Males						Naiset/Females						Total	Total
	Ikäryhmä/Age group						Ikäryhmä/Age group							
	15-24	25-34	35-44	45-54	55-64	Total	15-24	25-34	35-44	45-54	55-64	Total		
Ei yhtään kupillista/Not at all	34,7	13,8	5,8	9,4	6,1	12,9	46,2	25,8	13,7	7,6	5,2	18,8	16,2	
1-2 kupillista/1-2 cups	25,1	19,7	11,1	12,8	18,7	16,6	27,5	29,5	20,5	17,6	26,4	23,7	20,5	
3-4 kupillista/3-4 cups	22,0	20,5	30,3	26,5	39,2	27,9	15,6	26,1	31,1	37,9	43,6	31,2	29,7	
5-7 kupillista/5-7 cups	10,8	30,3	34,7	32,3	27,0	28,0	8,7	14,0	26,9	27,9	19,3	20,2	23,7	
Kahdeksan tai enemmän/Eight or more	7,3	15,7	18,1	19,0	9,0	14,6	2,0	4,6	7,8	9,0	5,5	6,1	9,9	
Yhteensä/Total (%)	100,0	100,0	100,0	100,0	100,0	100,0	100,0	100,0	100,0	100,0	100,0	100,0	100,0	
Yhteensä/Total (N)	259	254	360	415	278	1566	346	349	386	488	326	1895	3461	
Puuttavia/Missing (n)	0	0	0	2	1	3	0	0	1	2	1	4	7	

TAULUKKO 71.B. Ei yhtään kupillista kahvia juoneiden osuus taustamuuttujien mukaan (%).

TABLE 71.B. Proportion of respondents who drink no coffee at all by background variables (%).

		Miehet/Males						Naiset/Females						Total	Total
		Ikäryhmä/Age group						Ikäryhmä/Age group							
		15-24	25-34	35-44	45-54	55-64	Total	15-24	25-34	35-44	45-54	55-64	Total		
SIVILISÄÄTY/ MARITAL STATUS	Naimisissa tai avoliitossa/Married	12	8	5	9	6	7	40	27	14	8	6	15	12	
	Naimaton/Single	38	24	6	13	0	26	48	27	7	4	0	35	30	
	Eronnut/Divorced	,	10	10	3	9	7	100	0	18	6	5	9	8	
	Leski/Widowed	,	,	0	100	0	17	,	,	0	11	4	6	8	
KOULUTUS/ EDUCATION	0-9v./0-9 years	52	9	4	9	6	14	55	7	14	9	7	17	15	
	10-12 v./10-12	31	8	6	9	3	12	42	16	10	5	3	16	14	
	13 v.+/13 years+	23	17	7	11	10	13	46	29	16	9	5	22	18	
ASUINALUE/ LIVING AREA	Uusimaa/South-Finland	35	11	8	5	7	11	52	29	17	7	3	21	17	
	Länsi-Suomi/West-Finland	33	16	4	9	6	13	53	32	9	8	8	23	18	
	Keski-Suomi/Middle Fin.	52	15	4	20	5	17	41	22	11	7	6	16	17	
	Kaakkois-Suomi/South-East	28	17	18	2	3	13	35	31	18	15	3	19	16	
	Itä-Suomi/East-Finland	19	7	3	10	12	10	35	17	12	3	3	13	12	
	Pohjois-Suomi/North-Fin.	31	15	2	4	6	10	45	12	15	7	6	17	14	
KAUPUNGIS- TUMISASTE/ URBANIZATION	Pääkaupunkiseutu/Helsinki Metropolitan area	33	7	3	9	7	10	53	32	19	6	4	22	17	
	Isot kaupungit/Cities	31	27	5	7	3	14	44	26	11	8	4	19	17	
	Pienet kaupungit/Towns	39	11	8	10	7	15	46	23	18	7	5	19	17	
	Maalaiskunnat/Rural areas	34	10	6	11	7	12	46	21	9	8	7	17	15	
AMMATTI/ OCCUPATION	Maataloustyö/Agricultural	0	0	13	3	13	6	50	25	10	0	9	9	7	
	Tehdastyö/Industrial work	13	9	5	8	0	7	22	9	7	9	14	11	7	
	Toimistotyö/Office work	0	17	6	10	7	10	36	26	15	7	3	14	13	
	Opiskelu/Studying	45	30	0	0	,	43	49	27	25	29	,	46	44	
	Kotirouva, -isiä/Homemaker	,	,	,	,	,	,	36	19	0	10	0	15	15	
	Eläkeläinen/Pensioned	25	50	0	21	8	12	,	100	0	11	3	5	8	
	Työtön/Unemployed	15	6	7	5	4	7	67	50	20	4	17	24	15	
VUOSI/YEAR	1978-1980	19	6	6	6	7	9	20	6	4	3	3	7	8	
	1981-1984	24	7	6	8	7	10	30	7	6	5	5	10	10	
	1985-1987	27	7	7	6	6	11	35	11	5	4	5	12	12	
	1988-1990	32	10	6	7	8	12	42	13	5	6	7	14	13	
	1991-1993	34	10	7	8	7	13	41	17	8	6	7	15	14	
	1994-1996	34	13	7	7	7	13	42	18	7	7	6	16	15	
	1997-1998	34	13	6	7	8	12	46	23	10	6	6	18	15	
	1999	36	15	5	9	7	14	48	27	9	6	9	19	17	
2000	35	14	6	9	6	13	46	26	14	8	5	19	16		

TAULUKKO 72.A. Teen juonnin määrä päivässä sukupuolen ja iän mukaan (%).

TABLE 72.A. Daily tea consumption by sex and age (%).

	Miehet/Males						Naiset/Females						Total	Total
	Ikäryhmä/Age group						Ikäryhmä/Age group							
	15-24	25-34	35-44	45-54	55-64	Total	15-24	25-34	35-44	45-54	55-64	Total		
Ei yhtään kupillista/Not at all	75,3	72,0	73,9	65,3	64,7	69,9	53,2	52,1	59,6	62,3	58,3	57,5	63,1	
1-2 kupillista/1-2 cups	21,6	23,2	21,1	26,5	28,4	24,3	39,9	38,7	30,6	29,7	33,7	34,1	29,6	
3-4 kupillista/3-4 cups	1,5	3,1	3,6	6,3	4,7	4,1	5,8	7,2	7,3	6,4	6,1	6,5	5,4	
Viisi tai enemmän/Five or more	1,5	1,6	1,4	1,9	2,2	1,7	1,2	2,0	2,6	1,6	1,8	1,8	1,8	
Yhteensä/Total (%)	100,0	100,0	100,0	100,0	100,0	100,0	100,0	100,0	100,0	100,0	100,0	100,0	100,0	
Yhteensä/Total (N)	259	254	360	415	278	1566	346	349	386	488	326	1895	3461	
Puuttuvia/Missing (n)	0	0	0	2	1	3	0	0	1	2	1	4	7	

TAULUKKO 72.B. Ei yhtään teetä juoneiden osuus taustamuuttujien mukaan (%).

TABLE 72.B. Proportion of respondents who drink no tea at all by background variables (%).

		Miehet/Males						Naiset/Females						Total	Total
		Ikäryhmä/Age group						Ikäryhmä/Age group							
		15-24	25-34	35-44	45-54	55-64	Total	15-24	25-34	35-44	45-54	55-64	Total		
SIVIILISÄÄTY/ MARITAL STATUS	Naimisissa tai avoliitossa/Married	82	75	75	66	63	69	48	52	59	61	58	57	62	
	Naimaton/Single	75	71	75	60	73	72	55	52	64	63	58	56	64	
	Eronnut/Divorced	,	40	65	74	73	67	100	50	55	75	60	64	65	
	Leski/Widowed	,	,	100	0	75	67	,	,	100	58	60	62	62	
KOULUTUS/ EDUCATION	0-9v./0-9 years	82	82	78	71	74	75	58	73	69	66	61	63	69	
	10-12 v./10-12	72	71	78	66	52	70	59	55	64	61	60	60	65	
	13 v.+/13 years+	74	72	70	59	58	67	47	50	57	60	49	53	58	
ASUINALUE/ LIVING AREA	Uusimaa/South-Finland	69	67	74	68	64	69	56	52	49	58	63	55	61	
	Länsi-Suomi/West-Finland	84	71	71	65	66	71	45	41	68	68	60	56	63	
	Keski-Suomi/Middle Fin.	72	73	71	57	62	66	56	60	70	60	58	61	63	
	Kaakkois-Suomi/South-East	69	72	75	71	68	71	62	45	48	50	50	50	60	
	Itä-Suomi/East-Finland	81	80	87	69	69	76	53	61	56	70	53	59	67	
	Pohjois-Suomi/North-Fin.	75	81	73	67	61	71	57	60	69	71	56	64	67	
KAUPUNGIS- TUMISASTE/ URBANIZATION	Pääkaupunkiseutu/Helsinki Metropolitan area	75	67	69	67	65	68	57	51	45	59	62	54	60	
	Isot kaupungit/Cities	66	73	72	72	73	71	50	44	65	64	58	57	63	
	Pienet kaupungit/Towns	77	77	74	65	67	71	52	53	64	67	60	60	66	
	Maalaiskunnat/Rural areas	80	71	77	61	58	69	55	58	61	59	55	58	63	
AMMATTI/ OCCUPATION	Maataloustyö/Agricultural	67	76	74	65	56	68	100	38	80	70	55	65	67	
	Tehdastyö/Industrial work	77	73	76	70	77	74	67	55	63	53	71	60	71	
	Toimistotyö/Office work	57	70	73	57	58	65	57	49	58	63	51	57	60	
	Opiskelu/Studying	79	74	50	0	,	77	50	57	100	57	,	52	62	
	Kotirouva, -isä/Homemaker	,	,	,	,	,	,	73	60	56	55	63	60	60	
	Eläkeläinen/Pensioned	75	50	75	61	66	65	,	0	100	72	62	64	65	
Työtön/Unemployed	67	88	67	78	52	69	50	57	56	64	63	60	65		
VUOSI/YEAR	1978-1980	53	57	59	60	61	58	46	53	58	62	58	55	56	
	1981-1984	52	60	57	60	61	58	44	52	55	57	55	52	55	
	1985-1987	54	60	57	58	61	58	44	52	56	58	56	53	55	
	1988-1990	60	64	67	64	69	65	47	57	66	67	66	61	63	
	1991-1993	63	67	69	64	67	66	51	58	64	62	64	60	63	
	1994-1996	65	64	66	62	63	64	51	52	63	58	60	57	60	
	1997-1998	67	66	69	62	63	65	55	53	58	60	58	57	61	
	1999	69	73	66	63	62	66	53	52	62	57	63	57	61	
2000	75	72	74	65	65	70	53	52	60	62	58	58	63		

TAULUKKO 73.A. Kupillisessa kahvia käytetyn sokerin määrä (palaa tai teelusikallista) sukupuolen ja iän mukaan (%).
 TABLE 73.A. Lumps or spoonfuls of sugar used in one cup of coffee by sex and age (%).

	Miehet/Males						Naiset/Females						Total	Total
	Ikäryhmä/Age group						Ikäryhmä/Age group							
	15-24	25-34	35-44	45-54	55-64	Total	15-24	25-34	35-44	45-54	55-64	Total		
Ei yhtään/None	48,8	52,2	47,4	50,5	51,1	49,9	71,4	80,9	80,0	80,3	73,9	77,6	65,1	
Yksi/One	13,5	16,6	19,2	17,1	21,7	17,8	10,5	8,4	10,4	10,0	14,9	10,7	13,9	
Kaksi/Two	24,6	24,5	24,2	24,4	20,3	23,7	12,0	8,4	7,0	7,4	8,7	8,6	15,4	
Kolme/Three	9,1	3,6	5,8	6,0	5,4	6,0	3,8	2,3	2,3	1,8	1,9	2,4	4,0	
Neljä/Four	3,2	2,4	2,5	1,0	,7	1,9	1,2	,0	,3	,0	,6	,4	1,0	
Viisi/Five	,0	,4	,6	,7	,7	,5	,3	,0	,0	,4	,0	,2	,3	
Kuusi tai enemmän/Six or more	,8	,4	,3	,2	,0	,3	,9	,0	,0	,0	,0	,2	,2	
Yhteensä/Total (%)	100,0	100,0	100,0	100,0	100,0	100,0	100,0	100,0	100,0	100,0	100,0	100,0	100,0	
Yhteensä/Total (N)	252	253	359	414	276	1554	343	345	385	488	322	1883	3437	
Puuttuvia/Missing (n)	7	1	1	3	3	15	3	4	2	2	5	16	31	

 TAULUKKO 73.B. Ei yhtään sokeria kahvissa käyttäneiden osuus taustamuuttujien mukaan (%).
 TABLE 73.B. Proportion of persons who use no sugar in coffee by background variables (%).

		Miehet/Males						Naiset/Females						Total	Total
		Ikäryhmä/Age group						Ikäryhmä/Age group							
		15-24	25-34	35-44	45-54	55-64	Total	15-24	25-34	35-44	45-54	55-64	Total		
SIVIILISÄÄTY/ MARITAL STATUS	Naimisissa tai avoliitossa/Married	36	55	49	54	54	52	79	82	79	81	77	80	68	
	Naimaton/Single	51	49	44	38	27	47	69	78	82	75	60	71	59	
	Eronnut/Divorced	,	30	42	39	41	39	100	58	82	80	80	79	63	
	Leski/Widowed	,	,	0	100	25	33	,	,	100	84	46	65	62	
KOULUTUS/ EDUCATION	0-9v./0-9 years	49	45	41	39	47	44	62	60	80	76	73	72	58	
	10-12 v./10-12	45	38	38	51	49	44	67	79	70	77	73	73	59	
	13 v.+/13 years+	55	61	58	63	63	60	79	83	85	86	75	83	74	
ASUINALUE/ LIVING AREA	Uusimaa/South-Finland	54	60	52	57	55	56	72	83	83	80	72	79	69	
	Länsi-Suomi/West-Finland	47	56	51	43	52	49	67	79	78	79	68	74	62	
	Keski-Suomi/Middle Fin.	56	50	41	56	46	50	73	80	76	80	76	77	65	
	Kaakkois-Suomi/South-East	37	32	54	46	53	45	65	79	75	81	83	77	62	
	Itä-Suomi/East-Finland	44	47	52	52	48	49	79	83	82	85	84	83	67	
	Pohjois-Suomi/North-Fin.	49	52	35	47	52	46	74	79	85	81	71	79	64	
KAUPUNGIS- TUMISASTE/ URBANIZATION	Pääkaupunkiseutu/Helsinki Metropolitan area	58	63	61	59	45	58	75	82	84	80	70	79	70	
	Isot kaupungit/Cities	53	61	44	63	52	55	74	77	80	82	73	77	68	
	Pienet kaupungit/Towns	47	50	55	44	58	51	69	78	73	80	72	75	63	
	Maalaiskunnat/Rural areas	43	38	36	44	47	42	70	84	83	80	79	79	62	
AMMATTI/ OCCUPATION	Maataloustyö/Agricultural	0	33	52	39	38	39	100	100	60	61	73	70	51	
	Tehdastyö/ Industrial work	33	49	38	38	45	41	63	82	70	70	50	68	46	
	Toimistotyö/Office work	36	62	58	67	65	62	79	78	84	85	82	82	76	
	Opiskelu/Studying	54	52	50	0	,	53	70	92	100	100	,	74	66	
	Kotirouva, -isiä/Homemaker	,	,	,	,	,	,	73	75	69	60	88	72	72	
	Eläkeläinen/Pensioned	100	50	63	67	48	55	,	100	67	76	70	71	63	
	Työtön/Unemployed	33	25	26	30	50	33	64	100	60	69	63	68	49	
VUOSI/YEAR	1988-1990	39	37	41	41	38	39	68	74	73	67	58	68	54	
	1991-1993	43	40	43	43	43	42	68	74	76	72	65	72	58	
	1994-1996	45	45	45	47	46	46	68	78	79	77	67	74	61	
	1997-1998	51	49	46	47	47	48	73	77	77	77	69	75	62	
	1999	50	50	50	54	54	52	75	79	80	79	74	78	66	
	2000	49	52	47	50	51	50	71	81	80	80	74	78	65	

TAULUKKO 74.A. Kupillisessa teetä käytetyn sokerin määrä (palaa tai teelusikallista) sukupuolen ja iän mukaan (%).

TABLE 74.A. Lumps or spoonfuls of sugar used in one cup of tea by sex and age (%).

	Miehet/Males						Naiset/Females						Total	Total
	Ikäryhmä/Age group					Total	Ikäryhmä/Age group					Total		
	15-24	25-34	35-44	45-54	55-64		15-24	25-34	35-44	45-54	55-64			
Ei yhtään/None	59,5	66,4	76,9	74,4	71,7	70,8	60,6	72,5	80,5	83,2	80,1	76,0	73,7	
Yksi/One	9,9	12,3	6,1	9,7	8,0	9,0	14,3	14,5	9,6	10,0	12,1	11,9	10,6	
Kaksi/Two	20,2	15,8	9,5	11,1	13,8	13,4	16,0	10,1	6,8	4,9	5,0	8,3	10,6	
Kolme/Three	5,6	4,3	5,8	2,9	5,8	4,8	5,5	2,0	2,3	1,2	2,2	2,5	3,5	
Neljä/Four	3,2	1,2	1,7	1,2	,7	1,5	2,6	,6	,3	,6	,3	,8	1,2	
Viisi/Five	1,2	,0	,0	,5	,0	,3	,6	,3	,3	,0	,0	,2	,3	
Kuusi tai enemmän/Six or more	,4	,0	,0	,2	,0	,1	,3	,0	,3	,0	,3	,2	,1	
Yhteensä/Total (%)	100,0	100,0	100,0	100,0	100,0	100,0	100,0	100,0	100,0	100,0	100,0	100,0	100,0	
Yhteensä/Total (N)	252	253	359	414	276	1554	343	345	385	488	322	1883	3437	
Puuttuvia/Missing (n)	7	1	1	3	3	15	3	4	2	2	5	16	31	

TAULUKKO 74.B. Ei yhtään sokeria käyttäneiden osuus taustamuuttujien mukaan (%).

TABLE 74.B. Proportion of persons who use no sugar in tea by background variables (%).

	Miehet/Males						Naiset/Females						Total	Total
	Ikäryhmä/Age group					Total	Ikäryhmä/Age group					Total		
	15-24	25-34	35-44	45-54	55-64		15-24	25-34	35-44	45-54	55-64			
SIVIILISÄÄTY/ MARITAL STATUS	Naimisissa tai avoliitossa/Married	55	70	76	75	71	73	72	74	80	82	81	79	76
	Naimaton/Single	60	60	80	70	73	65	57	68	84	83	68	64	64
	Eronnut/Divorced	,	70	74	81	77	77	100	58	79	91	88	84	81
	Leski/Widowed	,	,	100	100	75	83	,	,	67	84	75	78	79
KOULUTUS/ EDUCATION	0-9v./0-9 years	59	73	81	76	75	74	59	73	71	80	82	76	75
	10-12 v./10-12	59	67	74	75	65	69	56	72	82	80	79	74	71
	13 v.+/13 years+	61	66	78	73	72	71	66	73	82	87	78	77	75
ASUINALUE/ LIVING AREA	Uusimaa/South-Finland	58	64	81	74	73	72	67	75	85	82	75	78	75
	Länsi-Suomi/West-Finland	66	62	74	78	72	71	50	66	78	87	83	73	72
	Keski-Suomi/Middle Fin.	52	63	75	73	67	67	69	69	80	81	82	77	73
	Kaakkois-Suomi/South-East	60	75	82	68	76	72	69	79	73	77	83	76	74
	Itä-Suomi/East-Finland	64	73	87	79	76	77	53	83	79	85	88	77	77
Pohjois-Suomi/North-Fin.	57	78	67	73	68	68	60	72	81	87	71	75	72	
KAUPUNGIS- TUMISASTE/ URBANIZATION	Pääkaupunkiseutu/Helsinki Metropolitan area	58	65	84	72	74	72	75	73	88	84	75	79	76
	Isot kaupungit/Cities	54	63	71	83	60	68	58	73	79	87	83	76	72
	Pienet kaupungit/Towns	57	67	77	74	78	71	52	73	78	86	81	75	73
	Maalaiskunnat/Rural areas	67	70	77	70	74	72	64	72	78	79	79	75	74
AMMATTI/ OCCUPATION	Maataloustyö/Agricultural	67	76	83	84	75	80	100	50	100	78	73	78	79
	Tehdastyö/Industrial work	63	67	75	74	77	73	38	82	74	76	86	74	73
	Toimistotyö/Office work	50	66	79	76	73	74	70	71	82	84	80	80	78
	Opiskelu/Studying	59	48	50	0	,	57	59	73	75	100	,	62	60
	Kotirouva, -isiä/Homemaker	,	,	,	,	,	,	82	79	75	75	75	78	78
	Eläkeläinen/Pensioned	75	50	75	69	70	70	,	0	100	88	82	83	76
Työtön/Unemployed	56	81	67	68	54	64	27	79	64	83	77	71	67	
VUOSI/YEAR	1988-1990	48	64	70	70	71	64	58	72	75	75	74	71	68
	1991-1993	55	62	71	67	69	65	59	71	75	75	72	70	68
	1994-1996	52	61	66	68	68	63	55	69	77	73	69	69	66
	1997-1998	57	65	69	67	70	66	61	73	77	77	73	72	69
	1999	58	68	71	76	78	70	57	71	81	79	80	74	72
	2000	60	66	77	74	72	71	61	72	81	83	80	76	74

TAULUKKO 75.A. Suolan lisääminen ruokailtaessa sukupuolen ja iän mukaan (%).

TABLE 75.A. Adding of salt to food at the table by sex and age (%).

	Miehet/Males						Naiset/Females						Total	Total
	Ikäryhmä/Age group						Ikäryhmä/Age group							
	15-24	25-34	35-44	45-54	55-64	Total	15-24	25-34	35-44	45-54	55-64	Total		
Ei juuri koskaan/Never	71,0	62,7	63,8	66,7	72,9	67,2	76,2	78,2	74,4	82,0	79,4	78,2	73,3	
Tarpeen mukaan/When the food is not salty enough	26,3	34,1	32,6	30,8	23,5	29,7	22,0	20,1	24,6	17,6	19,4	20,6	24,7	
Lähes aina ennen maistamista/Almost always before testing	2,7	3,2	3,6	2,4	3,6	3,1	1,7	1,7	1,0	,4	1,2	1,2	2,0	
Yhteensä/Total (%)	100,0	100,0	100,0	100,0	100,0	100,0	100,0	100,0	100,0	100,0	100,0	100,0	100,0	
Yhteensä/Total (N)	259	252	359	415	277	1562	345	349	386	488	325	1893	3455	
Puuttuvia/Missing (n)	0	2	1	2	2	7	1	0	1	2	2	6	13	

TAULUKKO 75.B. Ei juuri koskaan suolaa lisäneiden osuus taustamuuttujien mukaan (%).

TABLE 75.B. Proportion of respondents who rarely add salt to food by background variables (%).

		Miehet/Males						Naiset/Females						Total	Total
		Ikäryhmä/Age group						Ikäryhmä/Age group							
		15-24	25-34	35-44	45-54	55-64	Total	15-24	25-34	35-44	45-54	55-64	Total		
SIVIILISÄÄTY/ MARITAL STATUS	Naimisissa tai avoliitossa/Married	61	61	64	69	73	67	82	77	75	82	84	80	74	
	Naimaton/Single	73	64	60	60	80	68	74	83	71	75	73	75	71	
	Eronnut/Divorced	,	70	71	55	67	64	100	75	71	89	63	76	71	
	Leski/Widowed	,	,	100	100	75	83	,	,	67	68	72	70	72	
KOULUTUS/ EDUCATION	0-9v./0-9 years	73	55	48	66	66	65	70	73	46	76	82	75	70	
	10-12 v./10-12	68	48	61	66	76	64	71	70	78	81	72	75	69	
	13 v.+/13 years+	77	70	72	69	84	73	83	80	77	87	81	81	78	
ASUINALUE/ LIVING AREA	Uusimaa/South-Finland	78	69	59	69	76	69	70	78	77	80	70	76	73	
	Länsi-Suomi/West-Finland	67	59	58	66	82	66	77	78	72	83	85	79	73	
	Keski-Suomi/Middle Fin.	68	60	68	74	65	68	83	78	78	84	82	81	75	
	Kaakkois-Suomi/South-East	75	52	75	76	65	69	81	83	77	83	77	80	75	
	Itä-Suomi/East-Finland	65	60	77	57	73	66	71	89	71	88	84	80	73	
KAUPUNGIS- TUMISASTE/ URBANIZATION	Pääkaupunkiseutu/Helsinki Metropolitan area	75	69	60	66	77	68	73	74	77	79	71	75	72	
	Isot kaupungit/Cities	76	61	67	64	67	67	75	85	71	81	84	79	73	
	Pienet kaupungit/Towns	71	60	71	77	78	72	82	77	71	79	84	79	76	
	Maalaiskunnat/Rural areas	66	63	58	61	72	63	74	79	78	86	77	80	72	
	AMMATTI/ OCCUPATION	Maataloustyö/Agricultural	0	52	74	68	81	66	100	63	70	87	100	83	72
	Tehdastyö/Industrial work	63	56	58	67	75	63	33	73	78	74	86	73	65	
	Toimistotyö/Office work	86	77	72	71	86	75	77	79	77	83	78	79	78	
	Opiskelu/Studying	74	43	75	0	,	70	78	81	75	100	,	79	75	
	Kotirouva, -isiä/Homemaker	,	,	,	,	,	,	73	79	56	85	75	76	76	
	Eläkeläinen/Pensioned	100	50	63	68	63	65	,	100	33	72	81	79	72	
	Työtön/Unemployed	52	44	48	51	65	53	67	64	56	86	74	71	61	
VUOSI/YEAR	1978-1980	59	55	55	62	60	58	59	66	71	69	78	69	63	
	1981-1984	61	55	55	56	60	57	60	64	69	69	72	67	62	
	1985-1987	60	57	55	56	60	58	66	67	71	70	70	69	64	
	1988-1990	65	61	57	57	59	59	67	68	70	73	74	70	65	
	1991-1993	61	63	61	62	62	62	72	74	73	74	76	74	68	
	1994-1996	66	65	62	63	65	64	72	75	75	76	79	75	70	
	1997-1998	70	64	65	63	66	65	76	77	78	77	82	78	72	
	1999	69	65	63	65	63	65	76	75	82	75	76	77	72	
2000	71	63	64	67	73	67	76	78	74	82	79	78	73		

TAULUKKO 76.A. Kotona pääasiassa käytetyn suolan laatu sukupuolen ja iän mukaan (%).

TABLE 76.A. Type of salt usually consumed at home by sex and age (%).

	Miehet/Males						Naiset/Females						Total	Total
	Ikäryhmä/Age group						Ikäryhmä/Age group							
	15-24	25-34	35-44	45-54	55-64	Total	15-24	25-34	35-44	45-54	55-64	Total		
Tavallinen jodipitoinen ruokasuola/Regular iod-containing salt	64,3	56,1	60,8	59,2	56,7	59,5	53,8	57,0	53,0	52,0	52,5	53,6	56,3	
Merisuola / Sea salt	,4	2,5	2,8	3,6	4,6	2,8	,9	2,8	4,1	2,4	5,8	3,1	3,0	
Mineraalisuolaa / Mineral salt	27,5	33,6	27,5	32,6	33,6	30,9	34,2	31,2	35,7	39,0	36,6	35,5	33,4	
Muuta / Some other kind of salt	5,3	4,1	4,6	3,0	2,1	3,8	8,3	5,9	5,5	5,6	3,5	5,9	4,9	
Ei käytetä suolaa / Doesn't use salt at all	2,5	3,7	4,3	1,6	2,9	3,0	2,8	3,1	1,7	1,0	1,6	2,0	2,4	
Yhteensä/Total (%)	100,0	100,0	100,0	100,0	100,0	100,0	100,0	100,0	100,0	100,0	100,0	100,0	100,0	
Yhteensä/Total (N)	244	244	324	365	238	1415	325	321	345	410	257	1658	3073	
Puuttuvia/Missing (n)	15	10	36	52	41	154	21	28	42	80	70	241	395	

TAULUKKO 76.B. Mineraalisuolaa käyttäneiden osuus taustamuuttujien mukaan (%).

TABLE 76.B. Proportion of respondents who use mainly mineral salt by background variables (%).

		Miehet/Males						Naiset/Females						Total	Total
		Ikäryhmä/Age group						Ikäryhmä/Age group							
		15-24	25-34	35-44	45-54	55-64	Total	15-24	25-34	35-44	45-54	55-64	Total		
SIVIILISÄÄTY/ MARITAL STATUS	Naimisissa tai avoliitossa/Married	23	35	31	36	34	34	30	31	37	40	38	36	35	
	Naimaton/Single	28	30	22	17	38	27	35	32	26	43	45	35	31	
	Eronnut/Divorced	,	50	11	23	29	23	100	30	35	33	26	32	29	
	Leski/Widowed	,	,	0	0	0	0	,	,	67	28	26	30	28	
KOULUTUS/ EDUCATION	0-9v./0-9 years	27	20	20	23	28	25	31	13	33	35	32	32	29	
	10-12 v./10-12	29	24	23	36	38	29	33	25	26	30	37	30	30	
	13 v.+/13 years+	25	40	32	40	39	36	36	34	41	49	44	40	38	
ASUINALUE/ LIVING AREA	Uusimaa/South-Finland	31	31	34	48	37	37	37	33	38	46	30	37	37	
	Länsi-Suomi/West-Finland	29	39	11	37	37	31	32	30	31	35	34	32	32	
	Keski-Suomi/Middle Fin.	33	36	28	27	33	31	36	34	40	31	33	35	33	
	Kaakkois-Suomi/South-East	19	21	21	26	21	22	25	31	41	37	48	37	30	
	Itä-Suomi/East-Finland	30	36	40	28	42	35	42	28	16	53	56	40	37	
	Pohjois-Suomi/North-Fin.	17	37	30	15	25	24	30	26	40	38	39	35	30	
KAUPUNGIS- TUMISASTE/ URBANIZATION	Pääkaupunkiseutu/Helsinki Metropolitan area	36	30	42	40	37	37	26	34	35	48	36	36	37	
	Isot kaupungit/Cities	27	42	25	35	37	33	33	26	31	42	41	35	34	
	Pienet kaupungit/Towns	21	38	30	34	37	31	41	27	36	33	35	35	33	
	Maalaiskunnat/Rural areas	30	26	19	28	28	26	34	35	39	38	35	36	31	
AMMATTI/ OCCUPATION	Maataloustyö/Agricultural	33	11	29	21	25	22	50	25	63	31	11	33	25	
	Tehdastyö/Industrial work	25	33	18	33	30	28	29	38	20	31	17	26	28	
	Toimistotyö/Office work	31	39	36	41	38	38	33	31	37	42	41	38	38	
	Opiskelu/Studying	29	32	0	,	,	28	35	35	50	60	,	36	33	
	Kotirouva, -isä/Homemaker	,	,	,	,	,	,	27	27	31	44	50	32	32	
	Eläkeläinen/Pensioned	25	0	33	23	33	30	,	100	33	15	36	34	32	
VUOSI/YEAR	Työtön/Unemployed	12	36	9	21	42	22	27	17	27	28	46	31	26	
	1991-1993	17	18	16	22	18	18	19	19	23	28	22	22	20	
	1997-1998	28	25	35	34	31	31	32	28	33	38	39	34	33	
	1999	32	31	26	36	33	32	39	30	43	41	38	38	35	
	2000	27	34	27	33	34	31	34	31	36	39	37	35	33	

TAULUKKO 77.A. Käytetyn voion tai margariinin suolaisuus sukupuolen ja iän mukaan (%).

TABLE 77.A. Salt content of butter or margarine used, by sex and age (%).

	Miehet/Males						Naiset/Females						Total	Total
	Ikäryhmä/Age group						Ikäryhmä/Age group							
	15-24	25-34	35-44	45-54	55-64	Total	15-24	25-34	35-44	45-54	55-64	Total		
Normaalisuolainen/Normal salted	64,3	61,1	61,8	58,2	57,5	60,4	55,1	58,9	61,4	57,9	53,4	57,5	58,8	
Voimakassuolainen/Heavy salted	3,9	2,4	4,5	5,4	5,8	4,5	2,1	2,3	3,7	4,0	5,3	3,5	4,0	
Vähäsuolainen tai suolaton/Slightly salted or unsalted	21,6	26,2	23,0	23,2	26,5	24,0	30,5	29,0	28,3	31,5	33,1	30,5	27,5	
Ei käytä kumpaakaan/I dont use butter or margarine at all	10,2	10,3	10,7	13,2	10,2	11,1	12,3	9,7	6,6	6,7	8,1	8,5	9,7	
Yhteensä/Total (%)	100,0	100,0	100,0	100,0	100,0	100,0	100,0	100,0	100,0	100,0	100,0	100,0	100,0	
Yhteensä/Total (N)	255	252	356	409	275	1547	341	341	378	480	320	1860	3407	
Puuttuvia/Missing (n)	4	2	4	8	4	22	5	8	9	10	7	39	61	

TAULUKKO 77.B. Vähäsuolaista tai suolaton voita tai margariinia käyttäneiden osuus taustamuuttujien mukaan (%).

TABLE 77.B. Proportion of consumers of slightly salted or unsalted butter or margarine by background variables (%).

	Miehet/Males						Naiset/Females						Total	Total
	Ikäryhmä/Age group						Ikäryhmä/Age group							
	15-24	25-34	35-44	45-54	55-64	Total	15-24	25-34	35-44	45-54	55-64	Total		
SIVILISÄÄTY/ MARITAL STATUS	Naimissa tai avoliitossa/Married	15	29	24	26	29	26	33	28	29	31	36	31	29
	Naimaton/Single	22	20	20	11	13	20	30	33	20	43	40	31	25
	Eronnut/Divorced	,	30	19	19	14	19	100	42	37	25	13	27	24
	Leski/Widowed	,	,	100	0	0	17	,	,	0	32	29	28	27
KOULUTUS/ EDUCATION	0-9v./0-9 years	21	18	17	15	22	19	23	20	29	29	35	30	24
	10-12 v./10-12	23	17	17	19	23	19	31	22	21	31	30	28	23
	13 v.+/13 years+	18	32	30	39	36	32	34	31	32	34	37	33	33
ASUINALUE/ LIVING AREA	Uusimaa/South-Finland	16	34	27	26	44	30	34	36	34	40	32	35	33
	Länsi-Suomi/West-Finland	21	27	18	24	20	22	30	29	23	30	21	26	24
	Keski-Suomi/Middle Fin.	36	23	25	24	15	24	41	21	34	26	42	32	28
	Kaakkois-Suomi/South-East	25	17	21	28	21	23	27	21	26	43	45	33	28
	Itä-Suomi/East-Finland	12	21	23	12	31	19	24	33	27	26	38	29	24
KAUPUNGIS- TUMISASTE/ URBANIZATION	Pääkaupunkiseutu/Helsinki Metropolitan area	20	35	30	29	57	34	36	36	36	37	37	36	35
	Isot kaupungit/Cities	27	25	26	29	26	27	33	21	24	32	35	29	28
	Pienet kaupungit/Towns	21	28	24	21	17	22	34	33	30	31	29	31	27
	Maalaiskunnat/Rural areas	19	19	17	19	21	19	22	26	25	29	33	27	23
	AMMATTI/ OCCUPATION	Maataloustyö/Agricultural	0	14	9	3	13	9	0	43	20	9	20	17
Tehdastyö/ Industrial work		20	23	18	21	26	21	11	27	26	29	7	23	22
Toimistotyö/Office work		21	35	30	36	32	33	43	31	30	34	32	32	32
Opiskelu/Studying		24	26	0	0	,	24	29	33	0	29	,	29	27
Kotirouva, -isiä/Homemaker		,	,	,	,	,	,	36	21	33	20	29	25	25
Eläkeläinen/Pensioned		0	0	38	22	24	23	,	0	33	27	41	39	31
VUOSI/YEAR	Työtön/Unemployed	8	6	19	8	23	13	10	31	25	28	38	29	20
	1978-1980	0	0	0	0	0	0	0	0	0	0	0	0	0
	1981-1984	0	0	0	0	0	0	0	0	0	0	0	0	0
	1985-1987	8	8	7	8	10	8	9	8	11	12	12	10	9
	1988-1990	13	14	16	17	15	15	20	18	18	17	20	19	17
	1991-1993	18	17	18	18	19	18	22	19	22	19	21	21	19
	1994-1996	26	26	26	25	26	25	29	31	30	26	34	30	28
	1997-1998	30	27	31	32	32	31	33	35	33	34	36	34	33
	1999	29	22	29	30	30	28	29	32	33	29	32	31	30
	2000	22	26	23	23	27	24	30	29	28	31	33	30	28

TAULUKKO 78.A. Mieliä pidetään kodin ulkopuolella syödyn ruoan suolaisuudesta kotiruokaan verrattuna sukupuolen ja iän mukaan (%).
 TABLE 78.A. Opinion about saltiness of food eaten outside the home compared to home-made food by sex and age (%).

	Miehet/Males						Naiset/Females						Total	Total
	Ikäryhmä/Age group						Ikäryhmä/Age group							
	15-24	25-34	35-44	45-54	55-64	Total	15-24	25-34	35-44	45-54	55-64	Total		
Suolaisempaa/More salted	34,5	42,9	40,0	32,8	36,4	37,0	44,3	55,1	41,4	47,1	44,6	46,5	42,2	
Yhtä suolaista/Equally salted	57,4	50,4	47,0	52,3	47,6	50,8	47,0	40,3	47,4	41,7	40,1	43,3	46,7	
Vähemmän suolaista/Less salted	8,1	6,7	13,0	14,8	16,0	12,2	8,7	4,6	11,3	11,3	15,3	10,2	11,1	
Yhteensä/Total (%)	100,0	100,0	100,0	100,0	100,0	100,0	100,0	100,0	100,0	100,0	100,0	100,0	100,0	
Yhteensä/Total (N)	258	254	355	411	269	1547	345	345	382	480	314	1866	3413	
Puuttavia/Missing (n)	1	0	5	6	10	22	1	4	5	10	13	33	55	

 TAULUKKO 78.B. Valmisruokaa kotiruokaan verrattuna suolaisempaa pitävien osuus taustamuuttujien mukaan (%).
 TABLE 78.B. Proportion of respondents who consider food eaten outside the home more salty than home-made food (%).

		Miehet/Males						Naiset/Females						Total	Total
		Ikäryhmä/Age group						Ikäryhmä/Age group							
		15-24	25-34	35-44	45-54	55-64	Total	15-24	25-34	35-44	45-54	55-64	Total		
SIVILISÄÄTY/ MARITAL STATUS	Naimisissa tai avoliitossa/Married	21	48	42	36	39	40	54	55	43	50	49	49	45	
	Naimaton/Single	36	34	33	17	13	32	41	58	29	43	38	42	37	
	Eronnut/Divorced	,	40	39	24	29	31	0	50	46	33	35	38	35	
	Leski/Widowed	,	,	100	100	50	67	,	,	0	33	25	27	31	
KOULUTUS/ EDUCATION	0-9v./0-9 years	32	18	24	24	28	26	28	47	33	36	39	36	31	
	10-12 v./10-12	32	33	34	33	44	34	41	52	39	44	45	43	39	
	13 v.+/13 years+	42	50	51	43	45	47	54	56	44	58	54	53	51	
ASUINALUE/ LIVING AREA	Uusimaa/South-Finland	45	46	42	41	40	42	49	66	44	59	48	54	49	
	Länsi-Suomi/West-Finland	24	48	38	30	40	35	46	48	38	54	43	46	41	
	Keski-Suomi/Middle Fin.	40	40	42	30	27	35	40	44	47	42	44	43	40	
	Kaakkois-Suomi/South-East	28	41	36	34	24	32	42	69	48	36	21	43	38	
	Itä-Suomi/East-Finland	42	33	42	29	54	39	47	33	29	45	61	44	42	
KAUPUNGIS- TUMISASTE/ URBANIZATION	Pääkaupunkiseutu/Helsinki Metropolitan area	47	46	44	42	42	44	57	62	43	59	51	55	50	
	Isot kaupungit/Cities	36	42	41	31	40	38	38	45	37	52	52	44	41	
	Pienet kaupungit/Towns	30	43	38	33	32	35	39	56	42	43	46	45	40	
	Maalaiskunnat/Rural areas	32	41	39	30	35	35	50	55	43	42	35	45	40	
	AMMATTI/ OCCUPATION	Maataloustyö/Agricultural	0	29	43	23	40	32	50	71	40	35	22	39	34
Tehdastyö/Industrial work		23	41	35	28	35	33	22	73	42	32	54	42	35	
Toimistotyö/Office work		36	48	44	42	38	43	41	53	40	51	46	47	46	
Opiskelu/Studying		38	48	50	0	,	39	46	61	75	43	,	49	45	
Kotirouva, -isiä/Homemaker		,	,	,	,	,	,	45	51	44	70	50	53	53	
Eläkeläinen/Pensioned		50	0	63	49	38	41	,	0	33	41	42	41	41	
Työtön/Unemployed		30	25	15	14	28	21	33	57	46	26	56	44	32	
VUOSI/YEAR	1988-1990	28	23	24	22	17	23	33	34	32	28	25	31	27	
	1991-1993	28	33	31	26	25	29	35	40	40	37	36	38	33	
	1994-1996	32	33	35	31	29	32	36	45	46	37	43	42	37	
	1997-1998	35	43	41	36	35	38	40	50	49	47	47	47	43	
	1999	37	40	39	34	39	38	44	45	49	44	47	46	42	
	2000	34	43	40	33	36	37	44	55	41	47	45	46	42	

TAULUKKO 79.A. Mielenpide valmisruoan suolaisuudesta kotiruokaan verrattuna sukupuolen ja iän mukaan (%).

TABLE 79.A. Opinion about saltiness of ready-to-eat food products compared to home-made food by sex and age (%).

	Miehet/Males						Naiset/Females						Total	Total
	Ikäryhmä/Age group						Ikäryhmä/Age group							
	15-24	25-34	35-44	45-54	55-64	Total	15-24	25-34	35-44	45-54	55-64	Total		
Suolaisempaa/More salted	36,2	44,5	43,2	40,8	43,8	41,7	42,1	57,6	54,5	58,9	51,3	53,3	48,1	
Yhtä suolaista/Equally salted	45,1	40,9	38,8	38,5	36,7	39,8	43,8	32,9	33,3	30,1	34,6	34,6	36,9	
Vähemmän suolaista/Less salted	18,7	14,6	18,0	20,7	19,5	18,5	14,1	9,5	12,2	11,0	14,1	12,1	15,0	
Yhteensä/Total (%)	100,0	100,0	100,0	100,0	100,0	100,0	100,0	100,0	100,0	100,0	100,0	100,0	100,0	
Yhteensä/Total (N)	246	247	345	387	256	1481	340	337	369	465	298	1809	3290	
Puuttavia/Missing (n)	13	7	15	30	23	88	6	12	18	25	29	90	178	

TAULUKKO 79.B. Valmisruokaa kotiruokaan verrattuna suolaisempina pitävien osuus taustamuuttujien mukaan (%).

TABLE 79.B. Proportion of persons who consider ready-to-eat food products saltier than home-made food by background variables (%).

		Miehet/Males						Naiset/Females						Total	Total
		Ikäryhmä/Age group						Ikäryhmä/Age group							
		15-24	25-34	35-44	45-54	55-64	Total	15-24	25-34	35-44	45-54	55-64	Total		
SIVILISÄÄTY/ MARITAL STATUS	Naimisissa tai avoliitossa/Married	19	52	48	45	47	46	51	59	55	59	55	57	52	
	Naimaton/Single	39	32	34	22	13	34	39	56	51	59	48	44	39	
	Eronnut/Divorced	,	50	23	28	33	30	0	36	56	58	34	49	41	
	Leski/Widowed	,	,	100	100	50	75	,	,	0	50	39	41	44	
KOULUTUS/ EDUCATION	0-9v./0-9 years	37	45	26	33	35	34	30	29	35	42	48	41	37	
	10-12 v./10-12	32	34	36	33	44	35	37	48	45	58	51	48	42	
	13 v.+/13 years+	43	50	53	58	61	53	52	62	63	71	57	62	58	
ASUINALUE/ LIVING AREA	Uusimaa/South-Finland	33	50	49	54	41	47	41	61	56	67	47	56	52	
	Länsi-Suomi/West-Finland	37	52	32	38	41	40	46	58	51	56	50	52	46	
	Keski-Suomi/Middle Fin.	44	33	42	38	41	40	36	52	53	59	54	52	46	
	Kaakkois-Suomi/South-East	37	39	31	33	35	35	52	66	55	53	56	56	46	
	Itä-Suomi/East-Finland	21	46	57	41	63	45	45	61	55	62	63	57	52	
KAUPUNGIS- TUMISASTE/ URBANIZATION	Pääkaupunkiseutu/Helsinki Metropolitan area	26	52	53	56	49	49	49	60	57	71	44	58	54	
	Isot kaupungit/Cities	43	46	43	36	39	41	41	55	55	64	59	54	49	
	Pienet kaupungit/Towns	32	43	41	43	42	40	45	56	55	55	54	53	47	
	Maalaiskunnat/Rural areas	40	39	39	36	46	40	37	59	52	53	47	50	45	
	AMMATTI/ OCCUPATION	Maataloustyö/Agricultural	33	40	43	33	47	40	50	57	40	32	50	41	40
Tehdastyö/Industrial work		22	36	34	36	40	35	33	55	52	50	33	47	37	
Toimistotyö/Office work		21	57	50	53	53	52	36	58	56	64	55	58	56	
Opiskelu/Studying		42	35	75	0	,	41	44	67	75	67	,	47	45	
Kotirouva, -isiä/Homemaker		,	,	,	,	,	,	27	53	50	75	43	53	53	
Eläkeläinen/Pensioned		25	50	71	47	39	42	,	0	33	50	48	48	45	
Työtön/Unemployed		28	21	27	17	32	24	50	50	46	42	61	50	37	
VUOSI/YEAR	1988-1990	19	21	23	22	18	21	25	37	37	34	30	33	27	
	1991-1993	24	29	31	28	31	29	31	42	45	41	37	40	35	
	1994-1996	25	36	39	37	33	34	31	49	53	44	48	45	40	
	1997-1998	36	45	48	45	44	44	44	59	61	58	56	56	50	
	1999	33	42	47	43	46	42	47	56	61	55	53	55	49	
	2000	36	45	43	41	44	42	42	58	54	59	51	53	48	

TAULUKKO 80.A. Keitettyjen perunoiden käyttö kuluneen viikon aikana sukupuolen ja iän mukaan (%).

TABLE 80.A. Consumption of boiled potatoes in the past week by sex and age (%).

	Miehet/Males						Naiset/Females						Total	Total
	Ikäryhmä/Age group						Ikäryhmä/Age group							
	15-24	25-34	35-44	45-54	55-64	Total	15-24	25-34	35-44	45-54	55-64	Total		
Ei kertaakaan/Not at all	8,9	12,6	8,4	4,1	2,9	7,1	16,1	11,8	6,7	5,0	5,0	8,6	7,9	
1-2 päivänä/On 1-2 days	38,9	39,4	34,5	34,1	28,0	34,8	46,2	44,0	39,4	27,7	30,8	37,0	36,0	
3-5 päivänä/On 3-5 days	38,9	39,8	45,9	46,6	52,7	45,1	31,3	37,6	44,0	54,3	47,0	43,7	44,4	
6-7 päivänä/On 6-7 days	13,2	8,3	11,2	15,1	16,4	13,0	6,4	6,6	9,8	13,0	17,1	10,7	11,7	
Yhteensä/Total (%)	100,0	100,0	100,0	100,0	100,0	100,0	100,0	100,0	100,0	100,0	100,0	100,0	100,0	
Yhteensä/Total (N)	257	254	357	410	275	1553	342	348	386	484	321	1881	3434	
Puuttuvia/Missing (n)	2	0	3	7	4	16	4	1	1	6	6	18	34	

TAULUKKO 80.B. Päivittäin keitettyjä perunoita käyttäneiden osuus taustamuuttujien mukaan (%).

TABLE 80.B. Proportion of persons consuming daily boiled potatoes by background variables (%).

		Miehet/Males						Naiset/Females						Total	Total
		Ikäryhmä/Age group						Ikäryhmä/Age group							
		15-24	25-34	35-44	45-54	55-64	Total	15-24	25-34	35-44	45-54	55-64	Total		
SIVIILISÄÄTY/ MARITAL STATUS	Naimisissa tai avoliitossa/Married	3	8	10	16	17	13	6	7	12	12	19	12	12	
	Naimaton/Single	15	9	18	16	27	15	7	3	4	4	15	6	11	
	Eronnut/Divorced	,	0	7	8	9	7	0	8	0	20	13	12	10	
	Leski/Widowed	,	,	0	0	0	0	,	,	0	16	8	11	9	
KOULUTUS/ EDUCATION	0-9v./0-9 years	11	36	21	22	17	19	8	13	8	13	17	13	16	
	10-12 v./10-12	16	6	12	16	14	13	8	10	11	16	20	13	13	
	13 v.+/13 years+	11	8	8	7	18	9	4	5	10	10	15	8	8	
ASUINALUE/ LIVING AREA	Uusimaa/South-Finland	4	6	5	14	15	9	5	3	6	4	10	6	7	
	Länsi-Suomi/West-Finland	19	5	17	25	24	19	11	13	13	23	22	16	17	
	Keski-Suomi/Middle Fin.	14	10	15	12	15	13	4	7	12	14	23	12	13	
	Kaakkois-Suomi/South-East	9	14	14	10	12	12	4	3	7	8	17	8	10	
	Itä-Suomi/East-Finland	8	0	6	7	19	9	0	0	3	18	9	7	8	
KAUPUNGIS- TUMISASTE/ URBANIZATION	Pääkaupunkiseutu/Helsinki Metropolitan area	3	7	2	11	12	7	2	0	7	2	4	3	4	
	Isot kaupungit/Cities	8	5	5	8	14	8	3	4	5	13	15	8	8	
	Pienet kaupungit/Towns	13	8	12	16	18	14	10	10	14	12	18	13	13	
	Maalaiskunnat/Rural areas	21	12	19	20	18	19	9	12	12	19	25	16	17	
	AMMATTI/ OCCUPATION	Maataloustyö/Agricultural	33	19	57	26	44	35	0	0	20	50	45	34	35
	Tehdastyö/Industrial work	13	9	8	18	15	13	11	0	15	3	14	8	12	
Toimistotyö/Office work	7	6	8	7	13	8	5	4	9	8	14	8	8		
Opiskelu/Studying	16	4	0	0	,	14	5	0	0	29	,	5	9		
Kotirouva, -isiä/Homemaker	,	,	,	,	,	,	0	23	19	32	0	20	20		
Eläkeläinen/Pensioned	0	0	0	21	13	14	,	0	0	28	20	20	17		
Työtön/Unemployed	0	13	4	14	12	8	25	7	8	22	18	16	12		
VUOSI/YEAR	1998	14	8	9	15	22	13	7	6	10	11	18	10	12	
	1999	15	4	8	16	26	14	6	9	8	16	20	12	13	
	2000	13	8	11	15	16	13	6	7	10	13	17	11	12	

TAULUKKO 81.A. Ranskalaisten perunoiden käyttö kuluneen viikon aikana sukupuolen ja iän mukaan (%).

TABLE 81.A. Consumption of fried potatoes during the past week by sex and age (%).

	Miehet/Males						Naiset/Females						Total	Total
	Ikäryhmä/Age group						Ikäryhmä/Age group							
	15-24	25-34	35-44	45-54	55-64	Total	15-24	25-34	35-44	45-54	55-64	Total		
Ei kertaakaan/Not at all	54,9	49,6	66,6	79,7	81,7	67,2	58,5	62,6	71,8	85,8	89,1	73,4	70,6	
1-2 päivänä/On 1-2 days	39,1	46,0	31,3	19,5	17,0	30,1	38,0	36,0	27,7	14,2	8,9	25,3	27,4	
3-5 päivänä/On 3-5 days	5,5	4,4	1,8	,8	,9	2,5	2,9	1,5	,5	,0	2,0	1,3	1,8	
6-7 päivänä/On 6-7 days	,4	,0	,3	,0	,5	,2	,6	,0	,0	,0	,0	,1	,2	
Yhteensä/Total (%)	100,0	100,0	100,0	100,0	100,0	100,0	100,0	100,0	100,0	100,0	100,0	100,0	100,0	
Yhteensä/Total (N)	253	248	335	359	218	1413	342	342	376	438	248	1746	3159	
Puuttavia/Missing (n)	6	6	25	58	61	156	4	7	11	52	79	153	309	

TAULUKKO 81.B. Ei kertaakaan kuluneen viikon aikana ranskalaisia perunoita käyttäneiden osuus taustamuuttujien mukaan.

TABLE 81.B. Proportion of respondents who have consumed no fried potatoes during the past week by background variables (%).

		Miehet/Males						Naiset/Females						Total	Total
		Ikäryhmä/Age group						Ikäryhmä/Age group							
		15-24	25-34	35-44	45-54	55-64	Total	15-24	25-34	35-44	45-54	55-64	Total		
SIVIILISÄÄTY/ MARITAL STATUS	Naimisissa tai avoliitossa/Married	50	48	66	79	80	69	60	62	72	86	90	76	73	
	Naimaton/Single	56	49	77	86	88	61	58	64	77	90	100	64	63	
	Eronnut/Divorced	,	70	46	75	100	69	100	58	63	85	83	76	73	
	Leski/Widowed	,	,	100	100	100	100	,	,	100	83	79	83	84	
KOULUTUS/ EDUCATION	0-9v./0-9 years	58	50	69	80	84	75	58	67	74	86	91	80	77	
	10-12 v./10-12	52	57	69	82	73	67	57	64	72	86	90	74	70	
	13 v.+/13 years+	58	45	63	77	85	63	60	62	72	86	85	71	68	
ASUINALUE/ LIVING AREA	Uusimaa/South-Finland	56	41	62	71	78	62	61	58	63	84	90	70	66	
	Länsi-Suomi/West-Finland	45	51	65	77	73	63	52	67	75	87	91	73	68	
	Keski-Suomi/Middle Fin.	48	46	70	77	85	66	58	61	76	80	89	73	70	
	Kaakkois-Suomi/South-East	72	50	69	85	80	72	60	66	80	96	84	79	76	
	Itä-Suomi/East-Finland	50	67	72	91	89	75	68	72	76	88	92	79	77	
	Pohjois-Suomi/North-Fin.	69	65	67	93	96	78	62	67	70	89	85	75	76	
KAUPUNGIS- TUMISASTE/ URBANIZATION	Pääkaupunkiseutu/Helsinki Metropolitan area	58	46	65	70	74	62	62	53	68	80	88	68	66	
	Isot kaupungit/Cities	58	56	64	83	80	68	58	70	71	84	83	72	71	
	Pienet kaupungit/Towns	54	39	70	83	80	67	61	69	74	89	92	77	72	
	Maalaiskunnat/Rural areas	52	56	66	79	88	69	55	61	73	88	92	74	72	
AMMATTI/ OCCUPATION	Maataloustyö/Agricultural	0	55	80	96	100	78	50	63	60	100	100	83	80	
	Tehdastyö/Industrial work	40	46	70	80	67	66	89	55	77	76	100	78	68	
	Toimistotyö/Office work	57	49	61	73	80	64	53	66	70	87	88	76	72	
	Opiskelu/Studying	60	39	50	100	,	58	58	64	50	86	,	59	59	
	Kotirouva, -isiä/Homemaker	,	,	,	,	,	,	45	53	80	63	83	59	59	
	Eläkeläinen/Pensioned	33	100	75	88	83	83	,	100	100	93	91	92	87	
Työtön/Unemployed	48	69	70	83	95	73	67	43	80	83	85	75	74		
VUOSI/YEAR	1998	53	57	66	74	84	66	58	69	74	81	91	73	70	
	1999	52	52	61	77	80	63	58	67	75	83	90	73	69	
	2000	55	50	67	80	82	67	58	63	72	86	89	73	71	

TAULUKKO 82.A. Riisin/pastan käyttö kuluneen viikon aikana sukupuolen ja iän mukaan (%).

TABLE 82.A. Consumption of rice or pasta during the past week by sex and age (%).

	Miehet/Males						Naiset/Females						Total	Total
	Ikäryhmä/Age group						Ikäryhmä/Age group							
	15-24	25-34	35-44	45-54	55-64	Total	15-24	25-34	35-44	45-54	55-64	Total		
Ei kertaakaan/Not at all	28,2	23,8	28,0	32,7	36,8	29,9	20,9	18,6	16,4	29,5	34,6	23,7	26,5	
1-2 päivänä/On 1-2 days	61,1	61,1	59,4	59,2	56,1	59,4	56,0	56,8	66,5	59,8	58,1	59,7	59,5	
3-5 päivänä/On 3-5 days	9,1	12,7	11,5	7,0	5,9	9,2	21,5	22,9	15,8	10,3	5,5	15,3	12,6	
6-7 päivänä/On 6-7 days	1,6	2,4	1,2	1,1	1,3	1,4	1,5	1,7	1,3	,4	1,8	1,3	1,4	
Yhteensä/Total (%)	100,0	100,0	100,0	100,0	100,0	100,0	100,0	100,0	100,0	100,0	100,0	100,0	100,0	
Yhteensä/Total (N)	252	252	347	370	239	1460	339	345	379	455	272	1790	3250	
Puuttuvia/Missing (n)	7	2	13	47	40	109	7	4	8	35	55	109	218	

TAULUKKO 82.B. Ei kertaakaan kuluneen viikon aikana pastaa/ riisiä käyttäneiden osuus taustamuuttujien mukaan (%).

TABLE 82.B. Proportion of respondents who have consumed no rice or pasta during the past week by background variables (%).

		Miehet/Males						Naiset/Females						Total	Total
		Ikäryhmä/Age group						Ikäryhmä/Age group							
		15-24	25-34	35-44	45-54	55-64	Total	15-24	25-34	35-44	45-54	55-64	Total		
SIVILISÄÄTY/ MARITAL STATUS	Naimisissa tai avoliitossa/Married	26	22	21	30	35	27	21	19	16	28	32	23	25	
	Naimaton/Single	29	26	52	39	45	33	21	20	23	43	30	23	28	
	Eronnut/Divorced	,	30	33	47	47	41	0	8	11	39	48	31	35	
	Leski/Widowed	,	,	0	100	25	33	,	,	0	22	42	30	30	
KOULUTUS/ EDUCATION	0-9v./0-9 years	40	50	33	41	39	39	25	40	15	37	37	32	36	
	10-12 v./10-12	31	38	35	37	33	35	21	20	24	33	31	26	31	
	13 v.+/13 years+	13	14	19	21	34	19	20	17	12	23	34	19	19	
ASUINALUE/ LIVING AREA	Uusimaa/South-Finland	8	17	19	25	30	21	16	12	13	20	31	18	19	
	Länsi-Suomi/West-Finland	38	21	38	42	36	35	24	24	16	33	36	26	30	
	Keski-Suomi/Middle Fin.	29	27	33	34	41	33	29	24	20	28	40	27	30	
	Kaakkois-Suomi/South-East	31	36	36	22	38	32	24	14	14	29	37	23	27	
	Itä-Suomi/East-Finland	46	20	17	32	33	30	9	33	18	41	17	23	26	
	Pohjois-Suomi/North-Fin.	24	35	28	36	46	33	20	17	20	40	44	28	30	
KAUPUNGIS- TUMISASTE/ URBANIZATION	Pääkaupunkiseutu/Helsinki Metropolitan area	6	9	16	22	28	16	18	11	12	19	27	16	16	
	Isot kaupungit/Cities	22	22	32	31	41	30	19	21	14	31	28	22	26	
	Pienet kaupungit/Towns	37	29	22	37	37	32	25	20	19	31	40	27	29	
	Maalaiskunnat/Rural areas	34	32	37	34	38	35	21	22	19	32	40	27	31	
AMMATTI/ OCCUPATION	Maataloustyö/Agricultural	0	40	39	59	36	44	100	25	30	58	43	46	45	
	Tehdastyö/ Industrial work	48	40	32	31	51	37	33	27	31	16	42	27	35	
	Toimistotyö/Office work	0	11	20	20	29	19	21	16	13	27	38	22	21	
	Opiskelu/Studying	26	13	25	0	,	24	19	16	25	29	,	19	21	
	Kotirouva, -isiä/Homemaker	,	,	,	,	,	,	18	27	27	28	50	28	28	
	Eläkeläinen/Pensioned	25	50	63	47	37	41	,	0	67	44	26	29	35	
	Työtön/Unemployed	44	31	38	50	35	40	33	29	16	44	33	31	36	
VUOSI/YEAR	1998	35	30	32	41	43	36	26	19	23	31	36	26	31	
	1999	29	27	32	36	38	32	24	19	21	29	38	25	28	
	2000	28	24	28	33	37	30	21	19	16	29	35	24	27	

TAULUKKO 83.A. Puurojen/murojen käyttö kuluneen viikon aikana sukupuolen ja iän mukaan (%).

TABLE 83.A. Consumption of cereals (cornflakes, porridge etc.) during the past week by sex and age (%).

	Miehet/Males						Naiset/Females						Total	Total
	Ikäryhmä/Age group						Ikäryhmä/Age group							
	15-24	25-34	35-44	45-54	55-64	Total	15-24	25-34	35-44	45-54	55-64	Total		
Ei kertaakaan/Not at all	39,4	51,9	45,3	34,1	27,0	39,4	50,0	33,8	35,6	33,5	21,0	35,2	37,1	
1-2 päivänä/On 1-2 days	29,7	25,9	28,4	30,9	29,0	29,0	26,6	34,4	32,9	30,4	30,8	31,0	30,1	
3-5 päivänä/On 3-5 days	17,3	11,1	11,2	14,5	18,3	14,3	15,3	17,4	16,8	16,2	19,2	16,8	15,7	
6-7 päivänä/On 6-7 days	13,7	11,1	15,1	20,4	25,7	17,3	8,1	14,4	14,7	20,0	29,0	17,0	17,1	
Yhteensä/Total (%)	100,0	100,0	100,0	100,0	100,0	100,0	100,0	100,0	100,0	100,0	100,0	100,0	100,0	
Yhteensä/Total (N)	249	243	338	372	241	1443	334	334	368	451	276	1763	3206	
Puuttuvia/Missing (n)	10	11	22	45	38	126	12	15	19	39	51	136	262	

TAULUKKO 83.B. Päivittäin puuroja/muroja käyttäneiden osuus taustamuuttujien mukaan (%).

TABLE 83.B. Proportion of respondents who consume cereals daily by background variables (%).

		Miehet/Males						Naiset/Females						Total	Total
		Ikäryhmä/Age group						Ikäryhmä/Age group							
		15-24	25-34	35-44	45-54	55-64	Total	15-24	25-34	35-44	45-54	55-64	Total		
SIVILISÄÄTY/ MARITAL STATUS	Naimisissa tai avoliitossa/Married	3	11	13	22	26	18	11	15	17	20	32	20	19	
	Naimaton/Single	15	11	18	18	13	15	7	11	11	17	18	9	12	
	Eronnut/Divorced	,	11	24	6	32	18	0	17	3	20	23	16	17	
	Leski/Widowed	,	,	0	0	0	0	,	,	0	12	23	17	15	
KOULUTUS/ EDUCATION	0-9v./0-9 years	19	0	10	17	21	17	5	0	14	14	34	18	18	
	10-12 v./10-12	13	5	18	20	31	17	6	14	9	20	28	15	16	
	13 v.+/13 years+	10	15	15	25	32	18	12	15	18	24	22	18	18	
ASUINALUE/ LIVING AREA	Uusimaa/South-Finland	13	7	5	21	25	14	7	16	16	16	20	15	14	
	Länsi-Suomi/West-Finland	16	8	16	27	24	19	10	13	8	23	29	16	18	
	Keski-Suomi/Middle Fin.	17	17	19	17	24	19	7	16	11	26	36	19	19	
	Kaakkois-Suomi/South-East	3	8	31	14	33	18	8	11	23	20	39	21	19	
	Itä-Suomi/East-Finland	12	7	20	11	32	16	9	6	12	14	22	13	14	
	Pohjois-Suomi/North-Fin.	17	23	16	23	21	20	7	17	23	18	36	18	19	
KAUPUNGIS- TUMISASTE/ URBANIZATION	Pääkaupunkiseutu/Helsinki Metropolitan area	13	8	7	20	29	14	10	15	16	18	22	16	15	
	Isot kaupungit/Cities	14	10	10	22	27	17	6	17	14	26	34	19	18	
	Pienet kaupungit/Towns	9	15	22	17	23	17	7	8	12	16	19	12	15	
	Maalaiskunnat/Rural areas	18	11	17	22	25	19	10	17	17	20	37	20	19	
AMMATTI/ OCCUPATION	Maataloustyö/Agricultural	33	11	20	21	31	20	50	13	20	21	29	22	21	
	Tehdastyö/Industrial work	3	11	15	23	18	16	11	27	7	14	31	16	16	
	Toimistotyö/Office work	0	10	15	20	21	16	7	12	15	20	21	17	16	
	Opiskelu/Studying	17	13	0	0	,	16	7	14	0	29	,	9	12	
	Kotirouva, -isiä/Homemaker	,	,	,	,	,	,	20	21	23	17	33	21	21	
	Eläkeläinen/Pensioned	0	0	25	16	28	24	,	100	0	24	35	33	28	
	Työtön/Unemployed	8	25	17	21	43	22	17	0	12	23	32	19	20	
VUOSI/YEAR	1998	8	8	11	16	31	15	5	17	14	16	30	16	15	
	1999	12	11	13	17	32	16	8	12	18	19	33	17	17	
	2000	14	11	15	20	26	17	8	14	15	20	29	17	17	

TAULUKKO 84.A. Rasvaisen juuston syönti viimeksi kuluneen viikon aikana sukupuolen ja iän mukaan (%).
 TABLE 84.A. Consumption of fat cheese during the past week by sex and age (%).

	Miehet/Males						Naiset/Females						Total	Total
	Ikäryhmä/Age group						Ikäryhmä/Age group							
	15-24	25-34	35-44	45-54	55-64	Total	15-24	25-34	35-44	45-54	55-64	Total		
Ei kertaakaan/Not at all	32,3	26,4	33,1	39,5	46,4	35,8	37,5	34,7	34,0	37,7	52,2	38,8	37,4	
1-2 päivänä/On 1-2 days	24,9	29,1	30,8	27,3	26,2	27,8	23,3	26,9	28,8	26,8	18,9	25,3	26,4	
3-5 päivänä/On 3-5 days	25,3	26,0	22,0	17,6	16,0	21,0	22,7	17,5	19,4	19,0	15,4	18,9	19,8	
6-7 päivänä/On 6-7 days	17,5	18,5	14,1	15,6	11,4	15,3	16,6	20,9	17,8	16,5	13,5	17,1	16,3	
Yhteensä/total (%)	100,0	100,0	100,0	100,0	100,0	100,0	100,0	100,0	100,0	100,0	100,0	100,0	100,0	
Yhteensä/Total (N)	257	254	354	403	263	1531	344	349	382	485	312	1872	3403	
Puuttuvia/Missing (n)	2	0	6	14	16	38	2	0	5	5	15	27	65	

 TAULUKKO 84.B. Päivittäin viimeksi kuluneen viikon aikana rasvaisia juustoja syöneiden osuus taustamuuttujien mukaan.
 TABLE 84.B. Proportion of persons who have eaten fat cheese daily during the past week by background variables (%).

		Miehet/Males						Naiset/Females						Total	Total
		Ikäryhmä/Age group						Ikäryhmä/Age group							
		15-24	25-34	35-44	45-54	55-64	Total	15-24	25-34	35-44	45-54	55-64	Total		
SIVIILISÄÄTY/ MARITAL STATUS	Naimisissa tai avoliitossa/Married	27	20	18	15	12	16	18	23	19	17	15	19	18	
	Naimaton/Single	16	18	5	16	27	15	16	11	11	9	4	13	14	
	Eronnut/Divorced	,	0	7	19	0	9	0	17	17	15	13	15	13	
	Leski/Widowed	,	,	0	0	0	0	,	,	33	21	9	16	14	
KOULUTUS/ EDUCATION	0-9v./0-9 years	12	27	2	12	9	10	21	33	14	15	12	16	13	
	10-12 v./10-12	16	18	12	17	15	15	16	19	16	16	14	16	16	
	13 v.+/13 years+	26	18	20	18	14	19	15	21	19	18	16	18	18	
ASUINALUE/ LIVING AREA	Uusimaa/South-Finland	14	18	13	17	18	16	20	18	16	11	16	16	16	
	Länsi-Suomi/West-Finland	23	13	12	19	11	16	21	24	18	21	24	21	19	
	Keski-Suomi/Middle Fin.	16	17	14	13	7	13	16	19	19	20	8	17	15	
	Kaakkois-Suomi/South-East	9	21	11	7	13	12	8	21	23	18	3	16	14	
	Itä-Suomi/East-Finland	15	33	23	20	8	19	9	28	24	13	7	15	17	
	Pohjois-Suomi/North-Fin.	22	26	17	14	7	17	15	26	13	13	10	15	16	
KAUPUNGIS- TUMISASTE/ URBANIZATION	Pääkaupunkiseutu/Helsinki Metropolitan area	18	17	16	23	19	19	20	16	13	10	17	15	16	
	Isot kaupungit/Cities	22	16	11	16	10	15	19	22	22	17	13	19	17	
	Pienet kaupungit/Towns	13	14	17	15	12	14	17	25	17	22	9	18	16	
AMMATTI/ OCCUPATION	Maalaiskunnat/Rural areas	19	26	13	13	9	15	13	21	18	16	16	17	16	
	Maataloustyö/Agricultural	33	29	26	16	36	25	0	25	10	23	30	21	24	
	Tehdastyö/Industrial work	23	15	10	18	10	15	33	18	11	18	36	20	16	
	Toimistotyö/Office work	14	20	16	15	11	16	18	20	19	16	18	18	17	
	Opiskelu/Studying	20	9	0	0	,	18	17	24	0	57	,	19	18	
	Kotirouva, -isiä/Homemaker	,	,	,	,	,	,	0	32	20	5	13	21	21	
	Eläkeläinen/Pensioned	0	0	13	16	9	10	,	0	33	11	6	7	9	
	Työtön/Unemployed	0	25	12	14	15	12	8	0	15	14	9	11	12	
VUOSI/YEAR	1998	23	27	23	22	17	22	20	24	28	22	18	23	23	
	1999	26	31	24	20	17	24	21	25	25	23	20	23	23	
	2000	18	19	14	16	11	15	17	21	18	16	13	17	16	

TAULUKKO 85.A. Vähärasvaisen juuston syönti viimeksi kuluneen viikon aikana sukupuolen ja iän mukaan (%).
 TABLE 85.A. Consumption of low fat cheese in the past week by sex and age (%).

	Miehet/Males						Naiset/Females						Total	Total
	Ikäryhmä/Age group						Ikäryhmä/Age group							
	15-24	25-34	35-44	45-54	55-64	Total	15-24	25-34	35-44	45-54	55-64	Total		
Ei kertaakaan/Not at all	79,0	65,7	58,8	50,9	47,9	59,4	64,2	58,2	52,4	47,8	44,9	53,2	56,0	
1-2 päivänä/On 1-2 days	13,2	20,9	21,5	23,3	25,1	21,1	19,5	18,1	15,4	15,3	17,0	16,9	18,8	
3-5 päivänä/On 3-5 days	5,4	6,3	12,1	15,4	16,3	11,6	9,3	12,6	17,8	18,1	16,3	15,1	13,5	
6-7 päivänä/On 6-7 days	2,3	7,1	7,6	10,4	10,6	7,9	7,0	11,2	14,4	18,8	21,8	14,8	11,7	
Yhteensä/total (%)	100,0	100,0	100,0	100,0	100,0	100,0	100,0	100,0	100,0	100,0	100,0	100,0	100,0	
Yhteensä/Total (N)	257	254	354	403	263	1531	344	349	382	485	312	1872	3403	
Puuttuvia/Missing (n)	2	0	6	14	16	38	2	0	5	5	15	27	65	

 TAULUKKO 85.B. Päivittäin vähärasvaisia juustoja syöneiden osuus taustamuuttujien mukaan (%).
 TABLE 85.B. Proportion of persons who have eaten low fat cheese daily in the past week by background variables (%).

		Miehet/Males						Naiset/Females						Total	Total
		Ikäryhmä/Age group						Ikäryhmä/Age group							
		15-24	25-34	35-44	45-54	55-64	Total	15-24	25-34	35-44	45-54	55-64	Total		
SIVIILISÄÄTY/ MARITAL STATUS	Naimisissa tai avoliitossa/Married	3	10	10	13	10	10	9	11	14	19	21	16	13	
	Naimaton/Single	2	1	2	2	0	2	6	10	20	13	44	11	6	
	Eronnut/Divorced	,	20	3	3	24	9	0	25	14	21	11	16	13	
	Leski/Widowed	,	,	0	0	25	17	,	,	0	16	26	20	20	
KOULUTUS/ EDUCATION	0-9v./0-9 years	2	18	6	6	10	7	4	7	8	16	16	13	10	
	10-12 v./10-12	3	6	8	11	8	7	7	15	13	22	29	17	12	
	13 v.+/13 years+	2	7	8	15	12	9	9	11	16	19	22	14	12	
ASUINALUE/ LIVING AREA	Uusimaa/South-Finland	6	8	8	15	8	9	5	14	15	17	22	15	12	
	Länsi-Suomi/West-Finland	0	8	6	14	11	8	9	15	14	19	19	15	12	
	Keski-Suomi/Middle Fin.	0	8	11	7	19	9	6	6	9	20	21	14	12	
	Kaakkois-Suomi/South-East	3	7	7	7	9	7	12	7	18	18	24	16	12	
	Itä-Suomi/East-Finland	8	7	6	5	8	7	6	6	18	16	27	15	11	
	Pohjois-Suomi/North-Fin.	0	0	4	8	4	4	6	12	17	21	23	16	10	
KAUPUNGIS- TUMISASTE/ URBANIZATION	Pääkaupunkiseutu/Helsinki Metropolitan area	6	6	6	16	10	9	6	12	17	15	19	14	12	
	Isot kaupungit/Cities	0	11	8	11	18	10	10	10	9	18	21	13	12	
	Pienet kaupungit/Towns	1	8	9	10	7	7	9	7	17	15	19	13	11	
	Maalaiskunnat/Rural areas	4	4	7	8	9	7	3	15	15	24	27	17	12	
AMMATTI/ OCCUPATION	Maataloustyö/Agricultural	0	10	9	3	14	8	0	25	20	18	40	23	13	
	Tehdastyö/Industrial work	0	7	3	11	12	7	0	18	15	12	7	12	8	
	Toimistotyö/Office work	0	7	10	13	6	9	14	11	14	20	16	16	14	
	Opiskelu/Studying	2	0	0	0	,	2	6	11	25	0	,	7	5	
	Kotirouva, -isiä/Homemaker	,	,	,	,	,	,	0	9	13	30	25	14	14	
	Eläkeläinen/Pensioned	25	0	0	11	13	12	,	0	0	6	26	23	17	
	Työtön/Unemployed	4	13	12	3	15	9	8	21	12	21	16	16	12	
VUOSI/YEAR	1998	2	4	4	5	7	4	5	6	10	13	15	10	7	
	1999	4	3	4	8	10	6	5	7	12	13	17	11	9	
	2000	2	7	8	10	11	8	7	11	14	19	22	15	12	

TAULUKKO 86.A. Kanan syöminen viimeksi kuluneen viikon aikana sukupuolen ja iän mukaan (%).

TABLE 86.A. Eating of chicken dishes in the past week by sex and age (%).

	Miehet/Males						Naiset/Females						Total	Total
	Ikäryhmä/Age group						Ikäryhmä/Age group							
	15-24	25-34	35-44	45-54	55-64	Total	15-24	25-34	35-44	45-54	55-64	Total		
Ei kertaakaan/Not at all	38,8	34,5	34,9	33,3	31,7	34,6	44,1	30,9	28,0	27,1	26,4	31,2	32,7	
1-2 päivänä/On 1-2 days	54,9	59,1	60,0	61,6	62,2	59,8	48,7	60,7	62,7	65,3	60,5	60,0	59,9	
3-5 päivänä/On 3-5 days	4,7	6,0	4,9	4,5	6,1	5,1	7,0	8,1	9,0	7,2	11,2	8,3	6,9	
6-7 päivänä/On 6-7 days	1,6	,4	,3	,5	,0	,5	,3	,3	,3	,4	1,8	,6	,5	
Yhteensä/Total (%)	100,0	100,0	100,0	100,0	100,0	100,0	100,0	100,0	100,0	100,0	100,0	100,0	100,0	
Yhteensä/Total (N)	255	252	350	378	246	1481	345	346	378	458	276	1803	3284	
Puuttuvia/Missing (n)	4	2	10	39	33	88	1	3	9	32	51	96	184	

TAULUKKO 86.B. Yhtenä päivänä tai useammin kanaa viimeksi kuluneen viikon aikana syöneiden osuus taustamuuttujien mukaan (%).

TABLE 86.B. Proportion of persons who have eaten chicken at least once in the past week by background variables (%).

	Miehet/Males						Naiset/Females						Total	Total
	Ikäryhmä/Age group						Ikäryhmä/Age group							
	15-24	25-34	35-44	45-54	55-64	Total	15-24	25-34	35-44	45-54	55-64	Total		
SIVIILISÄÄTY/ MARITAL STATUS	Naimisissa tai avoliitossa/Married	44	73	69	70	69	69	54	69	74	74	76	72	71
	Naimaton/Single	63	53	52	52	50	58	56	66	57	55	70	58	58
	Eronnut/Divorced	,	60	60	56	63	59	100	83	78	76	66	75	69
	Leski/Widowed	,	,	100	100	75	83	,	,	67	61	70	66	68
KOULUTUS/ EDUCATION	0-9v./0-9 years	55	70	67	66	65	64	42	40	62	67	77	64	64
	10-12 v./10-12	58	54	60	61	68	59	59	65	70	73	68	67	63
	13 v.+/13 years+	73	72	69	74	73	72	61	72	75	76	73	72	72
ASUINALUE/ LIVING AREA	Uusimaa/South-Finland	65	75	73	74	81	74	50	78	78	77	75	73	74
	Länsi-Suomi/West-Finland	56	63	66	71	73	66	60	62	73	71	70	67	66
	Keski-Suomi/Middle Fin.	68	58	63	69	62	64	60	65	68	77	79	70	68
	Kaakkois-Suomi/South-East	66	57	70	62	60	63	50	68	72	83	74	71	67
	Itä-Suomi/East-Finland	46	60	45	54	64	53	59	59	55	57	77	61	57
KAUPUNGIS- TUMISASTE/ URBANIZATION	Pääkaupunkiseutu/Helsinki Metropolitan area	62	80	74	74	83	75	52	82	81	78	79	76	76
	Isot kaupungit/Cities	68	66	67	65	73	67	61	68	70	76	84	71	69
	Pienet kaupungit/Towns	59	66	70	70	62	66	53	65	75	69	68	66	66
	Maalaiskunnat/Rural areas	58	55	56	62	63	59	55	61	65	72	67	65	62
AMMATTI/ OCCUPATION	Maataloustyö/Agricultural	67	37	70	36	69	51	0	75	30	47	33	44	48
	Tehdastyö/ Industrial work	53	55	59	73	67	63	33	82	48	83	69	65	64
	Toimistotyö/Office work	79	79	70	70	70	72	61	73	77	75	74	74	74
	Opiskelu/Studying	65	65	50	100	,	65	57	68	67	71	,	59	61
	Kotirouva, -isiä/Homemaker	,	,	,	,	,	,	36	60	67	70	100	63	63
	Eläkeläinen/Pensioned	25	50	63	66	69	66	,	100	100	43	74	71	68
VUOSI/YEAR	Työtön/Unemployed	29	56	62	61	64	55	42	57	61	67	83	66	60
	1998	53	59	64	65	72	63	55	65	70	74	70	67	65
	1999	52	59	68	68	72	64	59	68	69	74	72	68	66
2000	61	65	65	67	68	65	56	69	72	73	74	69	67	

TAULUKKO 87.A. Kalan syöminen viimeksi kuluneen viikon aikana sukupuolen ja iän mukaan (%).
 TABLE 87.A. Consumption of fish dishes in the past week by sex and age (%).

	Miehet/Males						Naiset/Females						Total	Total
	Ikäryhmä/Age group						Ikäryhmä/Age group							
	15-24	25-34	35-44	45-54	55-64	Total	15-24	25-34	35-44	45-54	55-64	Total		
Ei kertaakaan/Not at all	48,0	40,9	36,7	25,4	14,7	32,6	50,3	39,5	27,6	20,8	15,1	30,3	31,3	
1-2 päivänä/On 1-2 days	48,0	54,4	56,0	61,8	65,1	57,5	46,2	53,2	63,4	63,7	63,5	58,4	58,0	
3-5 päivänä/On 3-5 days	3,5	4,4	6,1	12,2	17,8	9,0	2,9	7,3	8,2	14,2	19,4	10,4	9,8	
6-7 päivänä/On 6-7 days	,4	,4	1,2	,5	2,3	,9	,6	,0	,8	1,3	2,0	,9	,9	
Yhteensä/Total (%)	100,0	100,0	100,0	100,0	100,0	100,0	100,0	100,0	100,0	100,0	100,0	100,0	100,0	
Yhteensä/Total (N)	256	252	343	393	258	1502	346	344	380	471	304	1845	3347	
Puuttavia/Missing (n)	3	2	17	24	21	67	0	5	7	19	23	54	121	

 TAULUKKO 87.B. Vähintään yhtenä päivänä viimeksi kuluneen viikon aikana kalaa syöneiden osuus taustamuuttujien mukaan (%).
 TABLE 87.B. Proportion of persons who have eaten fish at least once in the past week by background variables (%).

	Miehet/Males						Naiset/Females						Total	Total
	Ikäryhmä/Age group						Ikäryhmä/Age group							
	15-24	25-34	35-44	45-54	55-64	Total	15-24	25-34	35-44	45-54	55-64	Total		
SIVILISÄÄTY/ MARITAL STATUS	Naimisissa tai avoliitossa/Married	44	56	66	75	87	71	47	60	75	79	85	73	72
	Naimaton/Single	53	61	63	81	80	60	50	65	58	77	92	57	59
	Eronnut/Divorced	,	80	41	62	74	60	100	42	72	76	74	72	67
	Leski/Widowed	,	,	100	100	75	83	,	,	67	83	91	86	86
KOULUTUS/ EDUCATION	0-9v./0-9 years	41	70	62	78	90	73	58	53	56	80	84	74	74
	10-12 v./10-12	60	52	53	68	78	61	41	53	72	79	83	66	64
	13 v.+/13 years+	48	63	73	79	84	70	52	63	75	80	88	70	70
ASUINALUE/ LIVING AREA	Uusimaa/South-Finland	51	57	66	73	81	67	49	69	72	78	84	71	69
	Länsi-Suomi/West-Finland	53	59	57	76	80	65	52	52	72	81	82	68	67
	Keski-Suomi/Middle Fin.	54	48	59	72	80	64	40	56	67	79	81	66	65
	Kaakkois-Suomi/South-East	53	79	65	80	90	74	54	69	77	83	93	77	75
	Itä-Suomi/East-Finland	35	53	74	76	92	68	56	65	79	85	86	75	72
KAUPUNGIS- TUMISASTE/ URBANIZATION	Pääkaupunkiseutu/Helsinki Metropolitan area	50	61	70	77	78	68	47	67	71	80	85	71	70
	Isot kaupungit/Cities	49	56	66	71	86	66	52	66	66	76	85	68	67
	Pienet kaupungit/Towns	44	69	62	75	90	68	48	62	76	80	82	70	69
	Maalaiskunnat/Rural areas	62	52	59	76	85	68	50	49	75	81	87	70	69
	AMMATTI/ OCCUPATION	Maataloustyö/Agricultural	33	65	64	79	87	72	0	50	80	90	80	76
Tehdastyö/ Industrial work		53	55	58	73	80	64	44	55	70	77	86	71	66
Toimistotyö/Office work		29	64	65	78	85	70	55	62	74	78	87	73	72
Opiskelu/Studying		55	57	75	100	,	55	50	73	75	100	,	54	55
Kotirouva, -isiä/Homemaker		,	,	,	,	,	,	27	54	57	80	100	60	60
Eläkeläinen/Pensioned		50	100	71	67	89	81	,	100	100	72	81	80	81
VUOSI/YEAR	Työtön/Unemployed	46	50	68	76	81	66	42	50	58	85	85	70	68
	1998	48	58	69	80	85	69	52	63	73	79	81	70	69
	1999	59	62	66	75	88	70	53	65	73	80	86	71	70
2000	52	59	63	75	85	67	50	60	72	79	85	70	69	

TAULUKKO 88.A. Lihan syöminen viimeksi kuluneen viikon aikana sukupuolen ja iän mukaan (%).
 TABLE 88.A. Consumption of meat dishes in the past week by sex and age (%).

	Miehet/Males						Naiset/Females						Total	Total
	Ikäryhmä/Age group						Ikäryhmä/Age group							
	15-24	25-34	35-44	45-54	55-64	Total	15-24	25-34	35-44	45-54	55-64	Total		
Ei kertaakaan/Not at all	1,2	4,7	5,3	5,7	4,5	4,5	15,4	13,6	7,8	9,5	11,8	11,4	8,3	
1-2 päivänä/On 1-2 days	35,8	38,7	42,1	46,6	44,4	42,1	37,1	45,5	50,7	45,9	50,2	45,9	44,2	
3-5 päivänä/On 3-5 days	49,6	51,8	46,1	43,9	43,6	46,6	40,9	37,4	38,1	41,7	34,1	38,7	42,3	
6-7 päivänä/On 6-7 days	13,4	4,7	6,5	3,7	7,5	6,8	6,7	3,5	3,4	2,9	3,9	4,0	5,3	
Yhteensä/Total (%)	100,0	100,0	100,0	100,0	100,0	100,0	100,0	100,0	100,0	100,0	100,0	100,0	100,0	
Yhteensä/Total (N)	254	253	356	401	266	1530	345	345	383	475	305	1853	3383	
Puuttuvia/Missing (n)	5	1	4	16	13	39	1	4	4	15	22	46	85	

 TAULUKKO 88.B. Kolmena päivänä tai useammin viimeksi kuluneen viikon aikana liharuokia syöneiden osuus taustamuuttujien mukaan (%).
 TABLE 88.B. Proportion of persons who have eaten meat on at least three days in the past week by background variables (%).

		Miehet/Males						Naiset/Females						Total	Total
		Ikäryhmä/Age group						Ikäryhmä/Age group							
		15-24	25-34	35-44	45-54	55-64	Total	15-24	25-34	35-44	45-54	55-64	Total		
SIVIILISÄÄTY/ MARITAL STATUS	Naimisissa tai avoliitossa/Married	66	59	55	48	55	54	54	43	45	45	40	44	49	
	Naimaton/Single	63	55	48	51	31	57	45	30	28	55	32	41	49	
	Eronnut/Divorced	,	30	39	39	26	35	100	58	34	42	24	37	36	
	Leski/Widowed	,	,	0	0	50	33	,	,	0	26	50	36	35	
KOULUTUS/ EDUCATION	0-9v./0-9 years	56	40	47	52	55	53	49	40	31	48	43	44	49	
	10-12 v./10-12	63	46	56	49	50	54	50	38	40	46	32	42	48	
	13 v.+/13 years+	69	63	51	43	46	54	44	41	44	40	38	42	47	
ASUINALUE/ LIVING AREA	Uusimaa/South-Finland	61	63	50	47	46	52	50	28	41	35	33	37	43	
	Länsi-Suomi/West-Finland	65	44	57	52	56	54	41	46	41	48	40	43	48	
	Keski-Suomi/Middle Fin.	60	65	54	48	49	54	49	52	39	46	38	45	49	
	Kaakkois-Suomi/South-East	67	50	48	28	63	50	38	52	33	56	50	46	48	
	Itä-Suomi/East-Finland	69	40	53	45	40	50	59	44	53	51	40	50	50	
KAUPUNGIS- TUMISASTE/ URBANIZATION	Pääkaupunkiseutu/Helsinki Metropolitan area	68	67	46	54	48	55	52	27	41	35	27	35	44	
	Isot kaupungit/Cities	69	48	47	44	48	50	46	41	35	46	40	42	46	
	Pienet kaupungit/Towns	65	54	52	42	52	52	43	40	43	44	41	42	47	
	Maalaiskunnat/Rural areas	55	59	59	52	54	56	51	54	46	49	40	48	52	
	AMMATTI/ OCCUPATION	Maataloustyö/Agricultural	100	65	78	53	73	67	50	38	40	64	50	52	62
	Tehdastyö/ Industrial work	67	49	53	51	59	53	67	45	44	52	36	48	52	
	Toimistotyö/Office work	54	61	50	45	43	50	43	34	41	40	37	39	42	
	Opiskelu/Studying	65	57	75	100	,	64	46	40	50	43	,	45	53	
	Kotirouva, -isiä/Homemaker	,	,	,	,	,	,	82	63	50	55	13	58	58	
	Eläkeläinen/Pensioned	50	0	50	46	52	49	,	100	33	41	39	40	45	
	Työtön/Unemployed	52	56	40	50	35	46	42	50	46	58	42	48	47	
VUOSI/YEAR	1998	60	53	44	48	49	50	45	38	39	34	41	39	45	
	1999	68	57	49	54	53	56	38	45	39	37	41	40	47	
	2000	63	57	53	48	51	53	48	41	42	45	38	43	48	

TAULUKKO 89.A. Lihajalosteiden (makkarat yms.) syönti viimeksi kuluneen viikon aikana sukupuolen ja iän mukaan (%).
 TABLE 89.A. Consumption of sausage dishes in the past week by sex and age (%).

	Miehet/Males						Naiset/Females						Total	Total
	Ikäryhmä/Age group						Ikäryhmä/Age group							
	15-24	25-34	35-44	45-54	55-64	Total	15-24	25-34	35-44	45-54	55-64	Total		
Ei kertaakaan/Not at all	9,1	11,5	11,0	12,1	11,1	11,1	40,2	28,7	20,7	22,8	30,8	28,0	20,3	
1-2 päivänä/On 1-2 days	47,6	40,3	40,1	35,8	42,5	40,7	38,5	44,3	43,3	41,4	39,1	41,4	41,1	
3-5 päivänä/On 3-5 days	27,2	31,6	31,4	33,5	24,1	30,0	15,5	20,2	27,3	23,0	22,2	21,8	25,6	
6-7 päivänä/On 6-7 days	16,1	16,6	17,5	18,6	22,2	18,2	5,8	6,7	8,7	12,8	7,9	8,7	13,1	
Yhteensä/Total (%)	100,0	100,0	100,0	100,0	100,0	100,0	100,0	100,0	100,0	100,0	100,0	100,0	100,0	
Yhteensä/Total (N)	254	253	354	397	261	1519	343	341	381	461	279	1805	3324	
Puuttavia/Missing (n)	5	1	6	20	18	50	3	8	6	29	48	94	144	

 TAULUKKO 89.B. Kolmena päivänä tai useammin viimeksi kuluneen viikon aikana lihajalosteita syöneiden osuus taustamuuttujien mukaan (%).
 TABLE 89.B. Proportion of persons who have eaten sausage dishes on at least three days in the past week by background variables (%).

		Miehet/Males						Naiset/Females						Total	Total
		Ikäryhmä/Age group						Ikäryhmä/Age group							
		15-24	25-34	35-44	45-54	55-64	Total	15-24	25-34	35-44	45-54	55-64	Total		
SIVIILISÄÄTY/ MARITAL STATUS	Naimisissa tai avoliitossa/Married	53	45	48	50	44	48	20	27	37	36	29	32	39	
	Naimaton/Single	42	53	49	57	38	47	22	28	32	52	38	26	37	
	Eronnut/Divorced	,	50	55	63	73	61	0	27	33	33	38	34	45	
	Leski/Widowed	,	,	0	0	50	33	,	,	33	28	24	26	27	
KOULUTUS/ EDUCATION	0-9v./0-9 years	42	82	48	54	53	52	30	20	26	38	34	33	42	
	10-12 v./10-12	41	59	55	55	50	52	22	33	41	47	31	36	44	
	13 v.+/13 years+	48	41	44	44	34	42	16	26	35	26	23	26	32	
ASUINALUE/ LIVING AREA	Uusimaa/South-Finland	31	42	43	48	38	41	24	21	34	28	30	27	33	
	Länsi-Suomi/West-Finland	44	37	56	57	46	49	14	28	29	40	28	28	38	
	Keski-Suomi/Middle Fin.	39	50	45	49	52	47	16	29	37	39	27	31	38	
	Kaakkois-Suomi/South-East	55	69	54	47	58	56	23	21	36	40	32	32	44	
	Itä-Suomi/East-Finland	42	67	58	54	36	51	26	33	39	32	32	32	41	
	Pohjois-Suomi/North-Fin.	56	56	49	56	53	54	34	40	47	38	37	39	46	
KAUPUNGIS- TUMISASTE/ URBANIZATION	Pääkaupunkiseutu/Helsinki Metropolitan area	26	38	40	44	46	40	20	20	36	27	29	26	32	
	Isot kaupungit/Cities	40	37	45	48	43	43	19	31	31	27	23	26	34	
	Pienet kaupungit/Towns	47	52	49	51	38	48	20	29	34	38	32	31	39	
	Maalaiskunnat/Rural areas	48	62	55	59	55	56	25	29	42	43	34	36	45	
AMMATTI/ OCCUPATION	Maataloustyö/Agricultural	67	62	57	57	69	60	50	13	40	64	56	49	56	
	Tehdastyö/ Industrial work	53	60	59	59	55	58	11	36	30	35	15	29	53	
	Toimistotyö/Office work	31	36	44	43	29	39	25	25	37	32	34	32	34	
	Opiskelu/Studying	39	35	0	100	,	38	20	26	0	50	,	21	28	
	Kotirouva, -isiä/Homemaker	,	,	,	,	,	,	18	33	40	22	29	30	30	
	Eläkeläinen/Pensioned	50	50	57	46	52	51	,	100	100	38	27	31	41	
	Työtön/Unemployed	69	69	31	56	38	52	33	36	36	58	29	39	46	
VUOSI/YEAR	1998	41	48	49	52	44	47	26	33	35	34	34	33	40	
	1999	50	49	56	57	46	52	23	31	36	33	38	32	41	
	2000	43	48	49	52	46	48	21	27	36	36	30	31	39	

TAULUKKO 90.A. Vihannesten käyttö tuoreena viimeksi kuluneen viikon aikana sukupuolen ja iän mukaan (%).
TABLE 90.A. Consumption of fresh vegetables in the past week by sex and age (%).

	Miehet/Males						Naiset/Females						Total	Total
	Ikäryhmä/Age group						Ikäryhmä/Age group							
	15-24	25-34	35-44	45-54	55-64	Total	15-24	25-34	35-44	45-54	55-64	Total		
Ei kertaakaan/Never	21,3	12,7	10,3	7,1	3,8	10,6	9,7	6,7	3,4	3,2	3,9	5,2	7,6	
1-2 päivänä/On 1-2 days	37,0	35,1	28,7	28,0	27,3	30,7	25,8	19,7	17,9	13,3	17,4	18,5	24,0	
3-5 päivänä/On 3-5 days	24,0	35,1	33,9	32,5	36,7	32,6	35,5	33,6	32,2	32,8	31,6	33,1	32,9	
6-7 päivänä/On 6-7 days	17,7	17,1	27,0	32,5	32,2	26,2	29,0	40,0	46,5	50,6	47,1	43,2	35,6	
Yhteensä/Total (%)	100,0	100,0	100,0	100,0	100,0	100,0	100,0	100,0	100,0	100,0	100,0	100,0	100,0	
Yhteensä/Total (N)	254	251	348	397	264	1514	341	345	385	472	310	1853	3367	
Puuttavia/Missing (n)	5	3	12	20	15	55	5	4	2	18	17	46	101	

TAULUKKO 90.B. Päivittäin viimeksi kuluneen viikon aikana tuoreita vihannuksia käyttäneiden osuus taustamuuttujien mukaan (%).
TABLES 90.B. Proportion of persons who have consumed fresh vegetables daily during the past week by background variables (%).

		Miehet/Males						Naiset/Females						Total	Total
		Ikäryhmä/Age group						Ikäryhmä/Age group							
		15-24	25-34	35-44	45-54	55-64	Total	15-24	25-34	35-44	45-54	55-64	Total		
SIVIILISÄÄTY/ MARITAL STATUS	Naimisissa tai avoliitossa/Married	6	18	29	37	35	30	18	40	47	53	50	46	39	
	Naimaton/Single	20	18	18	16	0	18	32	38	41	43	46	36	27	
	Eronnut/Divorced	,	0	25	21	20	20	100	42	47	42	45	44	34	
	Leski/Widowed	,	,	100	0	50	50	,	,	67	44	26	36	38	
KOULUTUS/ EDUCATION	0-9v./0-9 years	8	18	23	21	20	19	23	33	36	45	36	37	28	
	10-12 v./10-12	20	7	22	36	32	24	33	33	34	47	52	40	32	
	13 v.+/13 years+	23	23	33	42	56	34	29	42	55	58	60	48	43	
ASUINALUE/ LIVING AREA	Uusimaa/South-Finland	28	23	27	45	38	32	28	39	52	56	48	45	40	
	Länsi-Suomi/West-Finland	16	16	25	40	29	27	28	53	44	54	43	44	36	
	Keski-Suomi/Middle Fin.	16	15	29	29	31	25	30	36	41	50	50	42	35	
	Kaakkois-Suomi/South-East	25	21	26	15	33	24	44	34	48	50	57	47	36	
	Itä-Suomi/East-Finland	12	7	40	20	39	24	32	33	56	51	52	46	36	
	Pohjois-Suomi/North-Fin.	6	11	20	27	20	18	22	35	40	38	34	34	27	
KAUPUNGIS- TUMISASTE/ URBANIZATION	Pääkaupunkiseutu/Helsinki Metropolitan area	26	30	31	43	34	33	36	34	57	53	42	45	40	
	Isot kaupungit/Cities	21	18	26	28	43	27	30	42	44	51	55	44	37	
	Pienet kaupungit/Towns	12	11	31	34	24	24	26	38	39	50	40	40	32	
	Maalaiskunnat/Rural areas	18	13	23	30	31	24	27	46	47	50	50	45	35	
AMMATTI/ OCCUPATION	Maataloustyö/Agricultural	33	19	29	14	27	22	50	38	30	32	40	35	26	
	Tehdastyö/ Industrial work	17	7	25	35	30	25	33	36	37	44	43	40	28	
	Toimistotyö/Office work	7	22	31	47	43	35	25	40	50	54	56	49	44	
	Opiskelu/Studying	19	35	25	0	,	21	29	38	50	100	,	32	28	
	Kotirouva, -isiä/Homemaker	,	,	,	,	,	,	9	44	33	50	75	42	42	
	Eläkeläinen/Pensioned	25	0	38	14	29	25	,	100	33	28	39	38	31	
	Työtön/Unemployed	16	0	8	17	32	16	36	31	31	54	42	40	27	
VUOSI/YEAR	1978-1980	11	15	17	13	14	14	19	23	23	17	17	20	17	
	1981-1984	16	21	24	17	14	19	23	31	32	25	23	27	23	
	1985-1987	17	21	25	21	17	21	25	33	34	29	22	29	25	
	1988-1990	20	25	27	25	19	23	26	38	40	37	27	34	29	
	1991-1993	22	24	29	27	23	25	30	37	43	42	29	37	32	
	1994-1996	21	25	29	28	23	25	31	35	41	44	35	38	32	
	1997-1998	19	21	30	35	37	29	28	38	49	54	50	44	37	
	1999	20	20	32	40	37	30	32	39	48	51	53	45	38	
2000	18	17	27	32	32	26	29	40	46	51	47	43	36		

TAULUKKO 91.A. Keitettyjen vihannesten käyttö viimeksi kuluneen viikon aikana sukupuolen ja iän mukaan (%).

TABLE 91.A. Consumption of boiled vegetables in the past week by sex and age (%).

	Miehet/Males						Naiset/Females						Total	Total
	Ikäryhmä/Age group						Ikäryhmä/Age group							
	15-24	25-34	35-44	45-54	55-64	Total	15-24	25-34	35-44	45-54	55-64	Total		
Ei lainkaan/Not at all	42,3	31,7	20,9	20,5	17,5	25,8	34,5	23,0	15,0	13,5	9,0	18,8	21,9	
1-2 päivänä/On 1-2 days	40,7	50,0	49,4	51,3	44,2	47,7	38,1	44,0	41,6	36,8	40,7	40,0	43,4	
3-5 päivänä/On 3-5 days	13,8	17,1	25,4	21,1	27,1	21,2	21,5	23,3	29,7	32,7	30,7	27,9	24,9	
6-7 päivänä/On 6-7 days	3,2	1,2	4,3	7,1	11,3	5,4	5,9	9,8	13,7	17,0	19,7	13,3	9,8	
Yhteensä/total (%)	100,0	100,0	100,0	100,0	100,0	100,0	100,0	100,0	100,0	100,0	100,0	100,0	100,0	
Yhteensä/Total (N)	253	252	350	380	240	1475	339	348	380	465	300	1832	3307	
Puuttuvia/Missing (n)	6	2	10	37	39	94	7	1	7	25	27	67	161	

TAULUKKO 91.B. Päivittäin keitettyjä vihanneksia käyttäneiden osuus taustamuuttujien mukaan (%).

TABLE 91.B. Proportion of persons who have consumed boiled vegetables daily by background variables (%).

	Miehet/Males						Naiset/Females						Total	Total
	Ikäryhmä/Age group						Ikäryhmä/Age group							
	15-24	25-34	35-44	45-54	55-64	Total	15-24	25-34	35-44	45-54	55-64	Total		
SIVIILISÄÄTY/ MARITAL STATUS	Naimisissa tai avoliitossa/Married	0	2	5	7	12	6	8	9	14	18	20	15	11
	Naimaton/Single	4	0	3	9	10	3	5	10	7	23	17	7	5
	Eronnut/Divorced	,	0	3	9	11	6	0	17	22	10	21	17	13
	Leski/Widowed	,	,	0	0	0	0	,	,	0	11	14	12	10
KOULUTUS/ EDUCATION	0-9v./0-9 years	3	0	0	6	10	6	3	13	24	15	18	14	10
	10-12 v./10-12	5	1	5	8	7	5	6	7	10	15	15	11	8
	13 v.+/13 years+	0	1	5	7	16	5	7	10	14	21	26	14	11
ASUINALUE/ LIVING AREA	Uusimaa/South-Finland	4	1	4	10	14	6	8	12	15	22	19	16	12
	Länsi-Suomi/West-Finland	2	2	6	6	10	5	4	15	11	11	17	11	8
	Keski-Suomi/Middle Fin.	8	2	3	12	8	7	6	6	11	18	17	12	10
	Kaakkois-Suomi/South-East	0	0	4	3	13	4	0	3	21	15	23	14	9
	Itä-Suomi/East-Finland	0	0	6	3	4	3	9	6	18	18	33	17	11
KAUPUNGIS- TUMISASTE/ URBANIZATION	Pääkaupunkiseutu/Helsinki Metropolitan area	3	2	5	11	13	7	10	10	16	25	17	16	12
	Isot kaupungit/Cities	2	3	5	4	9	5	4	13	14	18	23	14	10
	Pienet kaupungit/Towns	1	0	3	10	10	5	3	4	11	13	13	9	7
	Maalaiskunnat/Rural areas	6	0	4	5	13	6	8	13	14	16	24	15	11
AMMATTI/ OCCUPATION	Maataloustyö/Agricultural	0	0	9	3	9	5	50	13	10	16	13	15	8
	Tehdastyö/ Industrial work	7	1	2	8	7	5	0	0	22	10	21	13	6
	Toimistotyö/Office work	0	2	5	8	19	7	2	10	14	18	20	15	12
	Opiskelu/Studying	4	0	0	0	,	3	6	5	0	29	,	7	5
	Kotirouva, -isä/Homemaker	,	,	,	,	,	,	0	11	7	16	38	12	12
	Eläkeläinen/Pensioned	0	0	0	3	9	7	,	0	0	12	16	15	11
VUOSI/YEAR	Työtön/Unemployed	0	0	0	9	8	4	9	7	8	8	21	12	8
	1998	2	3	4	8	7	5	3	7	11	12	12	9	7
	1999	2	2	4	5	6	4	6	5	10	14	14	10	7
	2000	3	1	4	7	11	5	6	10	14	17	20	13	10

TAULUKKO 92.A. Hedelmien/marjojen syöminen kuluneen viikon aikana (%).

TABLE 92.A. Consumption of fruits and berries in the past week by sex and age (%).

	Miehet/Males						Naiset/Females						Total	Total
	Ikäryhmä/Age group						Ikäryhmä/Age group							
	15-24	25-34	35-44	45-54	55-64	Total	15-24	25-34	35-44	45-54	55-64	Total		
Ei lainkaan/Not at all	23,0	25,7	19,2	10,8	6,7	16,5	12,0	10,4	6,8	5,3	5,2	7,8	11,7	
1-2 päivänä/On 1-2 days	41,0	43,1	38,7	36,5	33,2	38,3	37,7	31,1	28,0	20,2	18,5	26,8	32,0	
3-5 päivänä/On 3-5 days	25,4	22,9	26,4	30,7	30,6	27,5	28,1	28,0	31,7	30,7	25,3	29,0	28,3	
6-7 päivänä/On 6-7 days	10,5	8,3	15,8	21,9	29,5	17,7	22,2	30,5	33,5	43,9	51,0	36,4	28,0	
Yhteensä/total (%)	100,0	100,0	100,0	100,0	100,0	100,0	100,0	100,0	100,0	100,0	100,0	100,0	100,0	
Yhteensä/Total (N)	256	253	349	397	268	1523	342	347	382	476	308	1855	3378	
Puuttavia/Missing (n)	3	1	11	20	11	46	4	2	5	14	19	44	90	

TAULUKKO 92.B. Niiden osuus, jotka ovat syöneet päivittäin hedelmiä/marjoja, taustamuuttujien mukaan (%).

TABLE 92.B. Proportion of persons who have eaten fruits and/or berries daily (%).

	Miehet/Males						Naiset/Females						Total	Total
	Ikäryhmä/Age group						Ikäryhmä/Age group							
	15-24	25-34	35-44	45-54	55-64	Total	15-24	25-34	35-44	45-54	55-64	Total		
SIVIILISÄÄTY/ MARITAL STATUS	Naimisissa tai avoliitossa/Married	9	9	15	22	31	20	24	27	34	45	57	39	31
	Naimaton/Single	11	7	22	22	36	14	21	44	31	35	38	28	20
	Eronnut/Divorced	,	10	7	16	20	13	100	33	31	42	47	40	29
	Leski/Widowed	,	,	0	0	0	0	,	,	0	39	20	26	23
KOULUTUS/ EDUCATION	0-9v./0-9 years	6	18	12	22	29	20	21	20	26	40	52	39	30
	10-12 v./10-12	10	8	16	21	23	15	21	26	31	49	48	36	25
	13 v.+/13 years+	17	8	16	24	37	18	24	32	36	42	51	36	29
ASUINALUE/ LIVING AREA	Uusimaa/South-Finland	14	10	17	26	30	20	24	32	33	45	47	36	29
	Länsi-Suomi/West-Finland	6	5	10	25	33	16	17	41	30	45	55	37	27
	Keski-Suomi/Middle Fin.	8	6	17	16	25	15	20	27	36	42	54	36	27
	Kaakkois-Suomi/South-East	19	10	21	15	36	20	31	28	35	54	52	41	31
	Itä-Suomi/East-Finland	8	7	23	26	24	19	32	22	29	44	48	37	28
KAUPUNGIS- TUMISASTE/ URBANIZATION	Pääkaupunkiseutu/Helsinki Metropolitan area	12	9	18	25	36	20	30	31	34	43	40	36	29
	Isot kaupungit/Cities	5	5	14	23	31	16	17	35	31	45	57	36	27
	Pienet kaupungit/Towns	14	9	16	25	24	18	26	26	32	41	57	36	28
	Maalaiskunnat/Rural areas	11	10	16	18	29	17	21	31	37	45	48	37	28
	AMMATTI/ OCCUPATION	Maataloustyö/Agricultural	33	10	5	24	40	19	50	50	40	33	60	43
Tehdastyö/ Industrial work	3	4	18	19	33	17	33	55	41	35	50	41	21	
Toimistotyö/Office work	43	10	16	25	31	20	21	26	34	46	57	39	33	
Opiskelu/Studying	10	17	25	0	,	11	22	42	0	57	,	25	19	
Kotirouva, -isiä/Homemaker	,	,	,	,	,	,	18	36	47	35	63	37	37	
Eläkeläinen/Pensioned	25	0	38	31	25	27	,	0	33	53	46	46	36	
Työtön/Unemployed	4	0	12	22	36	16	8	21	15	38	41	29	22	
VUOSI/YEAR	1998	4	13	15	24	29	17	17	27	34	45	45	34	26
	1999	9	13	18	24	32	19	22	26	35	42	45	34	27
	2000	11	8	16	22	29	18	22	31	34	44	51	36	28

TAULUKKO 93.A. Miten usein syönyt kuluneen viikon aikana makeita leivonnaisia (%).

TABLE 93.A. Consumption of sweet pastries or equivalent (cakes, cookies, etc.) in the past week (%).

	Miehet/Males						Naiset/Females						Total	Total
	Ikäryhmä/Age group						Ikäryhmä/Age group							
	15-24	25-34	35-44	45-54	55-64	Total	15-24	25-34	35-44	45-54	55-64	Total		
Ei kertaakaan/Not at all	29,2	32,3	31,3	36,9	38,8	33,8	32,3	23,0	23,1	24,0	32,5	26,5	29,8	
1-2 päivänä/On 1-2 days	49,8	39,8	46,3	40,7	40,4	43,4	48,8	50,6	44,4	47,9	41,9	46,9	45,3	
3-4 päivänä/On 3-4 days	16,0	23,1	15,8	17,5	14,9	17,3	15,4	20,1	24,4	18,5	17,3	19,3	18,4	
6-7 päivänä/On 6-7 days	5,1	4,8	6,6	4,9	5,9	5,5	3,5	6,3	8,1	9,6	8,3	7,3	6,5	
Yhteensä/total (%)	100,0	100,0	100,0	100,0	100,0	100,0	100,0	100,0	100,0	100,0	100,0	100,0	100,0	
Yhteensä/Total (N)	257	251	348	388	255	1499	344	348	381	470	289	1832	3331	
Puuttuvia/Missing (n)	2	3	12	29	24	70	2	1	6	20	38	67	137	

TAULUKKO 93.B. Niiden osuus, jotka syövät makeita leivonnaisia päivittäin (%).

TABLE 93.B. Proportion of persons who eat sweet pastries daily (%).

	Miehet/Males						Naiset/Females						Total	Total
	Ikäryhmä/Age group						Ikäryhmä/Age group							
	15-24	25-34	35-44	45-54	55-64	Total	15-24	25-34	35-44	45-54	55-64	Total		
SIVIILISÄÄTY/ MARITAL STATUS	Naimisissa tai avoliitossa/Married	3	4	6	5	5	5	7	7	9	8	10	8	7
	Naimaton/Single	5	7	8	4	20	6	2	3	7	23	4	4	5
	Eronnut/Divorced	,	0	7	3	0	3	0	0	3	10	3	5	4
	Leski/Widowed	,	,	0	0	0	0	,	,	0	17	9	12	10
KOULUTUS/ EDUCATION	0-9v./0-9 years	6	20	6	8	7	7	3	0	3	11	9	7	7
	10-12 v./10-12	6	6	4	3	2	4	4	6	9	11	10	8	6
	13 v.+/13 years+	2	3	9	4	7	5	3	7	9	8	4	7	6
ASUINALUE/ LIVING AREA	Uusimaa/South-Finland	4	6	5	7	3	5	0	3	5	7	6	4	5
	Länsi-Suomi/West-Finland	6	3	4	1	4	4	3	10	8	9	9	8	6
	Keski-Suomi/Middle Fin.	2	2	9	6	2	5	4	5	7	10	7	7	6
	Kaakkois-Suomi/South-East	3	7	7	3	26	9	8	7	16	14	7	11	10
	Itä-Suomi/East-Finland	8	7	10	8	4	7	6	6	6	11	4	7	7
KAUPUNGIS- TUMISASTE/ URBANIZATION	Pääkaupunkiseutu/Helsinki Metropolitan area	3	7	5	5	3	5	0	2	5	6	8	4	5
	Isot kaupungit/Cities	3	0	7	2	3	3	6	6	12	8	6	8	6
	Pienet kaupungit/Towns	6	6	5	1	6	5	1	10	7	12	8	8	6
	Maalaiskunnat/Rural areas	6	6	8	9	9	8	5	8	8	10	10	8	8
AMMATTI/ OCCUPATION	Maataloustyö/Agricultural	33	15	18	10	21	16	0	0	20	29	25	20	18
	Tehdastyö/ Industrial work	3	5	4	5	8	5	11	0	11	17	8	11	6
	Toimistotyö/Office work	0	5	6	4	3	5	2	5	7	7	7	7	6
	Opiskelu/Studying	6	0	0	0	,	5	3	3	0	0	,	3	4
	Kotirouva, -isiä/Homemaker	,	,	,	,	,	,	0	16	13	21	0	14	14
	Eläkeläinen/Pensioned	0	0	0	0	6	4	,	0	0	6	8	8	6
VUOSI/YEAR	Työtön/Unemployed	0	0	4	3	4	2	17	0	12	8	3	8	5
	1998	3	6	6	5	6	5	2	6	7	9	8	6	6
	1999	5	5	7	7	5	6	4	5	8	5	9	6	6
2000	5	5	7	5	6	5	3	6	8	10	8	7	6	

TAULUKKO 94.A. Miten usein syönyt jäätelöä kuluneen viikon aikana sukupuolen ja iän mukaan (%).
 TABLE 94.A. Consumption of ice cream in the past week by sex and age (%).

	Miehet/Males						Naiset/Females						Total	Total
	Ikäryhmä/Age group						Ikäryhmä/Age group							
	15-24	25-34	35-44	45-54	55-64	Total	15-24	25-34	35-44	45-54	55-64	Total		
Ei kertaakaan/Not at all	35,5	45,2	48,6	50,3	59,0	48,0	36,5	44,4	44,6	49,7	59,7	46,7	47,3	
1-2 päivänä/On 1-2 days	50,0	44,0	44,5	43,0	38,2	43,9	46,7	44,1	45,4	45,0	35,9	43,8	43,8	
3-5 päivänä/On 3-5 days	13,3	9,6	5,5	5,4	1,6	6,8	14,5	9,7	8,1	4,5	3,4	8,0	7,5	
6-7 päivänä/On 6-7 days	1,2	1,2	1,4	1,3	1,2	1,3	2,3	1,7	1,8	,9	1,0	1,5	1,4	
Yhteensä/total (%)	100,0	100,0	100,0	100,0	100,0	100,0	100,0	100,0	100,0	100,0	100,0	100,0	100,0	
Yhteensä/Total (N)	256	250	348	388	249	1491	345	349	381	469	290	1834	3325	
Puuttuvia/Missing (n)	3	4	12	29	30	78	1	0	6	21	37	65	143	

 TAULUKKO 94.B. Niiden osuus, jotka syövät jäätelöä vähintään kolme kertaa viikossa, taustamuuttujien mukaan (%).
 TABLES 94.B. Proportion of persons who have eaten ice cream at least 3 times a week by background variables (%).

		Miehet/Males						Naiset/Females						Total	Total
		Ikäryhmä/Age group						Ikäryhmä/Age group							
		15-24	25-34	35-44	45-54	55-64	Total	15-24	25-34	35-44	45-54	55-64	Total		
SIVIILISÄÄTY/ MARITAL STATUS	Naimisissa tai avoliitossa/Married	15	16	7	7	3	8	9	12	10	6	4	8	8	
	Naimaton/Single	14	3	6	4	8	10	20	11	2	5	0	14	12	
	Eronnut/Divorced	,	0	10	6	0	5	0	8	16	2	9	8	7	
	Leski/Widowed	,	,	0	0	0	0	,	,	0	11	5	7	6	
KOULUTUS/ EDUCATION	0-9v./0-9 years	25	40	2	5	3	8	23	0	6	6	3	8	8	
	10-12 v./10-12	11	11	8	8	5	9	18	6	7	4	4	8	9	
	13 v.+/13 years+	11	9	7	7	1	7	13	14	12	6	8	11	10	
ASUINALUE/ LIVING AREA	Uusimaa/South-Finland	12	14	6	10	4	9	19	8	10	7	10	10	10	
	Länsi-Suomi/West-Finland	13	11	5	6	2	7	16	15	12	3	1	10	9	
	Keski-Suomi/Middle Fin.	14	13	13	6	2	9	14	13	11	7	7	10	10	
	Kaakkois-Suomi/South-East	22	4	7	11	0	9	27	10	9	0	0	8	9	
	Itä-Suomi/East-Finland	12	13	3	2	9	7	18	11	3	0	0	6	6	
KAUPUNGIS- TUMISASTE/ URBANIZATION	Pääkaupunkiseutu/Helsinki Metropolitan area	6	15	7	11	8	10	22	9	8	7	12	10	10	
	Isot kaupungit/Cities	14	11	9	6	2	8	13	17	16	3	9	11	10	
	Pienet kaupungit/Towns	19	6	5	9	1	8	17	11	10	7	0	9	9	
	Maalaiskunnat/Rural areas	14	11	7	4	2	7	18	11	8	4	1	8	8	
AMMATTI/ OCCUPATION	Maataloustyö/Agricultural	0	10	9	0	0	5	50	13	10	10	0	10	7	
	Tehdastyö/Industrial work	3	4	9	10	2	7	0	18	4	10	0	7	7	
	Toimistotyö/Office work	7	14	6	5	3	7	19	11	9	4	8	8	8	
	Opiskelu/Studying	16	9	0	100	,	15	17	16	50	29	,	17	16	
	Kotirouva, -isiä/Homemaker	,	,	,	,	,	,	9	5	27	10	17	10	10	
	Eläkeläinen/Pensioned	0	0	0	9	3	5	,	0	0	6	2	2	3	
VUOSI/YEAR	Työtön/Unemployed	24	19	4	6	4	10	25	14	16	4	3	10	10	
	1998	21	13	8	7	5	11	21	16	12	7	7	13	12	
	1999	26	15	11	8	4	13	23	18	17	12	6	16	15	
	2000	14	11	7	7	3	8	17	11	10	5	4	9	9	

TAULUKKO 95.A. Makeisten syöminen kuluneen viikon aikana sukupuolen ja iän mukaan (%).

TABLE 95.A. Consumption of sweets in the past week by sex and age (%).

	Miehet/Males						Naiset/Females						Total	Total
	Ikäryhmä/Age group						Ikäryhmä/Age group							
	15-24	25-34	35-44	45-54	55-64	Total	15-24	25-34	35-44	45-54	55-64	Total		
Ei kertaakaan/Not at all	15,6	24,6	30,6	41,0	56,7	34,0	12,6	23,1	26,2	34,3	48,6	28,6	31,0	
1-2 päivänä/On 1-2 days	54,1	48,4	50,7	45,5	33,2	46,7	51,8	48,1	52,4	52,2	39,9	49,5	48,2	
3-5 päivänä/On 3-5 days	23,3	21,4	15,0	11,7	7,7	15,5	27,5	22,5	17,0	9,9	8,6	16,9	16,2	
6-7 päivänä/On 6-7 days	7,0	5,6	3,7	1,8	2,4	3,9	8,2	6,3	4,5	3,6	2,9	5,0	4,5	
Yhteensä/total (%)	100,0	100,0	100,0	100,0	100,0	100,0	100,0	100,0	100,0	100,0	100,0	100,0	100,0	
Yhteensä/Total (N)	257	252	353	385	247	1494	342	347	382	475	278	1824	3318	
Puuttuvia/Missing (n)	2	2	7	32	32	75	4	2	5	15	49	75	150	

TAULUKKO 95.B. Ei lainkaan makeisia kuluneen viikon aikana syöneiden osuus taustamuuttujien mukaan (%).

TABLE 95.B. Proportion of persons who have consumed no sweets in the past week by background variables (%).

		Miehet/Males						Naiset/Females						Total	Total
		Ikäryhmä/Age group						Ikäryhmä/Age group							
		15-24	25-34	35-44	45-54	55-64	Total	15-24	25-34	35-44	45-54	55-64	Total		
SIVILISÄÄTY/ MARITAL STATUS	Naimisissa tai avoliitossa/Married	15	24	27	39	55	36	15	23	24	32	47	29	32	
	Naimaton/Single	16	25	33	53	73	26	12	21	34	39	68	20	23	
	Eronnut/Divorced	,	40	52	44	61	49	0	33	35	41	53	41	45	
	Leski/Widowed	,	,	0	100	67	60	,	,	67	53	32	44	46	
KOULUTUS/ EDUCATION	0-9v./0-9 years	9	50	33	47	55	41	9	20	39	39	53	37	39	
	10-12 v./10-12	16	27	33	44	56	33	14	27	28	33	46	29	31	
	13 v.+/13 years+	20	22	27	31	60	30	14	22	23	33	42	25	27	
ASUINALUE/ LIVING AREA	Uusimaa/South-Finland	20	30	37	40	54	37	13	26	25	33	38	27	31	
	Länsi-Suomi/West-Finland	9	19	28	36	57	29	10	18	26	32	54	27	28	
	Keski-Suomi/Middle Fin.	12	23	28	38	51	31	19	27	23	31	35	27	29	
	Kaakkois-Suomi/South-East	22	25	39	56	69	42	12	14	34	38	69	34	38	
	Itä-Suomi/East-Finland	15	0	29	48	50	32	9	28	32	32	59	32	32	
KAUPUNGIS- TUMISASTE/ URBANIZATION	Pääkaupunkiseutu/Helsinki Metropolitan area	21	28	38	40	59	37	18	22	27	32	35	27	31	
	Isot kaupungit/Cities	15	18	39	42	55	34	12	25	29	38	48	29	31	
	Pienet kaupungit/Towns	13	28	29	42	65	35	10	27	21	30	56	28	31	
	Maalaiskunnat/Rural areas	16	25	23	40	50	31	13	19	27	36	51	29	30	
	AMMATTI/ OCCUPATION	Maataloustyö/Agricultural	0	35	22	45	54	36	100	25	10	24	30	25	32
	Tehdastyö/Industrial work	20	23	39	40	53	37	11	27	31	30	77	35	36	
	Toimistotyö/Office work	0	19	24	37	57	30	14	19	26	34	39	28	29	
	Opiskelu/Studying	16	30	0	0	,	17	11	22	0	14	,	13	14	
	Kotirouva, -isiä/Homemaker	,	,	,	,	,	,	18	27	13	15	14	21	21	
	Eläkeläinen/Pensioned	25	50	71	48	51	51	,	100	0	65	58	58	54	
	Työtön/Unemployed	24	44	31	59	78	48	8	57	32	50	45	41	44	
VUOSI/YEAR	1998	22	26	35	44	50	35	21	18	24	44	54	31	33	
	1999	16	19	24	46	58	32	17	16	24	36	47	27	29	
	2000	16	25	31	41	57	34	13	23	26	34	49	29	31	

TAULUKKO 96.A. Virvoitusjuomien käyttö kuluneen viikon aikana sukupuolen ja iän mukaan (%).

TABLE 96.A. Consumption of sweet soft drinks in the past week by sex and age (%).

	Miehet/Males						Naiset/Females						Total	Total
	Ikäryhmä/Age group						Ikäryhmä/Age group							
	15-24	25-34	35-44	45-54	55-64	Total	15-24	25-34	35-44	45-54	55-64	Total		
Ei kertaakaan/Not at all	16,0	21,8	34,4	45,1	44,1	33,6	28,6	46,8	53,1	63,8	66,2	52,0	43,7	
1-2 päivänä/On 1-2 days	44,1	42,5	42,3	36,0	36,3	40,0	51,0	39,7	35,6	29,7	27,6	36,5	38,1	
3-5 päivänä/On 3-5 days	30,1	27,0	16,8	15,3	13,3	19,8	16,3	8,6	8,1	5,1	4,0	8,4	13,5	
6-7 päivänä/On 6-7 days	9,8	8,7	6,5	3,6	6,3	6,7	4,1	4,9	3,1	1,5	2,2	3,1	4,7	
Yhteensä/total (%)	100,0	100,0	100,0	100,0	100,0	100,0	100,0	100,0	100,0	100,0	100,0	100,0	100,0	
Yhteensä/Total (N)	256	252	352	386	256	1502	343	348	382	472	275	1820	3322	
Puuttuvia/Missing (n)	3	2	8	31	23	67	3	1	5	18	52	79	146	

TAULUKKO 96.B. Päivittäin virvoitusjuomia käyttäneiden osuus taustamuuttujien mukaan (%).

TABLE 96.B. Proportion of persons who have consumed soft drinks daily by background variables (%).

		Miehet/Males						Naiset/Females						Total	Total
		Ikäryhmä/Age group						Ikäryhmä/Age group							
		15-24	25-34	35-44	45-54	55-64	Total	15-24	25-34	35-44	45-54	55-64	Total		
SIVILISÄÄTY/ MARITAL STATUS	Naimisissa tai avoliitossa/Married	9	9	6	3	5	5	5	4	2	2	1	2	4	
	Naimaton/Single	10	9	11	8	17	10	4	11	7	5	0	5	8	
	Eronnut/Divorced	,	0	3	6	15	6	0	0	6	0	6	3	4	
	Leski/Widowed	,	,	0	0	25	17	,	,	0	0	5	2	4	
KOULUTUS/ EDUCATION	0-9v./0-9 years	15	27	4	3	4	6	6	0	0	3	3	3	5	
	10-12 v./10-12	11	5	8	4	9	7	4	1	3	2	3	3	5	
	13 v.+/13 years+	3	10	6	4	7	6	3	6	3	1	1	3	4	
ASUINALUE/ LIVING AREA	Uusimaa/South-Finland	14	8	10	4	3	7	6	6	5	2	3	4	6	
	Länsi-Suomi/West-Finland	8	11	7	3	13	8	2	7	1	1	3	3	5	
	Keski-Suomi/Middle Fin.	10	4	6	6	5	6	3	6	4	2	4	3	5	
	Kaakkois-Suomi/South-Eas t	9	11	11	3	13	9	8	0	0	0	0	1	5	
	Itä-Suomi/East-Finlad	13	13	0	5	0	5	3	0	3	3	0	2	4	
	Pohjois-Suomi/North-Fin.	6	7	0	0	4	3	4	2	2	2	0	2	2	
KAUPUNGIS- TUMISASTE/ URBANIZATION	Pääkaupunkiseutu/Helsinki Metropolitan area	11	6	7	4	0	5	6	5	5	2	4	5	5	
	Isot kaupungit/Cities	7	10	8	1	7	6	5	7	3	1	0	3	5	
	Pienet kaupungit/Towns	10	9	6	4	7	7	1	4	4	2	1	2	5	
	Maalaiskunnat/Rural areas	11	10	6	5	8	7	5	4	1	1	3	3	5	
AMMATTI/ OCCUPATION	Maataloustyö/Agricultural	33	14	9	3	21	11	0	0	0	0	0	0	7	
	Tehdastyö/Industrial work	17	7	6	3	6	6	0	0	0	0	0	0	5	
	Toimistotyö/Office work	21	8	9	5	4	7	0	5	4	1	3	3	4	
	Opiskelu/Studying	8	4	0	0	,	7	5	5	0	0	,	5	6	
	Kotirouva, -isiä/Homemaker	,	,	,	,	,	,	0	2	0	5	0	2	2	
	Eläkeläinen/Pensioned	0	0	0	6	6	5	,	0	0	6	1	2	4	
	Työtön/Unemployed	8	19	0	3	4	6	17	21	4	0	0	6	6	
VUOSI/YEAR	1998	9	7	6	8	6	7	6	3	3	2	2	3	5	
	1999	12	12	8	5	9	9	7	3	3	4	4	4	6	
	2000	10	9	7	4	6	7	4	5	3	1	2	3	5	

TAULUKKO 97.A. Kananmunien syöminen kuluneen viikon aikana sukupuolen ja iän mukaan (%).

TABLE 97.A. Consumption of eggs in the past week by sex and age (%).

	Miehet/Males						Naiset/Females						Total	Total
	Ikäryhmä/Age group						Ikäryhmä/Age group							
	15-24	25-34	35-44	45-54	55-64	Total	15-24	25-34	35-44	45-54	55-64	Total		
Ei kertaakaan/Not at all	47,3	38,7	30,7	30,1	25,2	33,7	57,4	45,6	30,6	27,6	25,0	36,7	35,3	
1-2 päivänä/On 1-2 days	43,8	51,0	55,0	58,7	61,1	54,5	38,6	45,8	58,5	61,9	62,0	53,9	54,2	
3-5 päivänä/On 3-5 days	8,6	9,5	12,3	9,5	11,5	10,3	3,2	7,2	8,8	9,6	12,3	8,3	9,2	
6-7 päivänä/On 6-7 days	,4	,8	2,0	1,7	2,2	1,5	,9	1,4	2,1	,8	,6	1,2	1,3	
Yhteensä/total (%)	100,0	100,0	100,0	100,0	100,0	100,0	100,0	100,0	100,0	100,0	100,0	100,0	100,0	
Yhteensä/Total (N)	256	253	358	402	270	1539	345	349	386	478	308	1866	3405	
Puuttuvia/Missing (n)	3	1	2	15	9	30	1	0	1	12	19	33	63	

TAULUKKO 97.B. Ei yhtään kananmunaa kuluneen viikon aikana syöneiden osuus taustamuuttujien mukaan (%).

TABLE 97.B. Proportion of persons who have eaten no eggs in the past week background variables (%).

		Miehet/Males						Naiset/Females						Total	Total
		Ikäryhmä/Age group						Ikäryhmä/Age group							
		15-24	25-34	35-44	45-54	55-64	Total	15-24	25-34	35-44	45-54	55-64	Total		
SIVILISÄÄTY/ MARITAL STATUS	Naimisissa tai avoliitossa/Married	42	41	31	31	27	32	42	45	27	28	24	32	32	
	Naimaton/Single	48	37	28	25	15	39	63	52	41	21	38	55	47	
	Eronnut/Divorced	,	20	35	29	14	27	0	25	46	29	25	32	30	
	Leski/Widowed	,	,	0	0	25	17	,	,	33	26	22	24	24	
KOULUTUS/ EDUCATION	0-9v./0-9 years	54	27	24	30	25	31	62	53	36	23	22	32	32	
	10-12 v./10-12	42	33	28	28	21	31	60	37	35	29	26	38	35	
	13 v.+/13 years+	52	43	36	33	31	38	53	47	27	29	28	38	38	
ASUINALUE/ LIVING AREA	Uusimaa/South-Finland	47	46	35	34	30	37	63	48	34	33	26	40	39	
	Länsi-Suomi/West-Finland	48	41	25	27	20	32	52	34	29	21	24	33	32	
	Keski-Suomi/Middle Fin.	50	25	26	32	25	31	56	51	30	19	18	33	32	
	Kaakkois-Suomi/South-East	41	32	18	28	19	28	69	38	30	33	23	37	32	
	Itä-Suomi/East-Finland	58	40	37	32	21	37	50	50	21	36	28	36	36	
KAUPUNGIS- TUMISASTE/ URBANIZATION	Pääkaupunkiseutu/Helsinki Metropolitan area	47	46	36	32	30	38	54	46	39	37	28	41	40	
	Isot kaupungit/Cities	42	29	24	22	21	27	49	47	32	19	26	34	31	
	Pienet kaupungit/Towns	56	47	40	30	24	39	70	43	28	31	20	38	38	
	Maalaiskunnat/Rural areas	43	34	25	34	27	32	57	46	26	25	26	35	33	
	AMMATTI/ OCCUPATION	Maataloustyö/Agricultural	0	29	13	20	23	20	50	63	20	27	0	26	22
Tehdastyö/ Industrial work	60	32	32	29	38	34	44	55	26	30	21	32	34		
Toimistotyö/Office work	43	46	35	34	37	38	52	48	31	29	29	35	36		
Opiskelu/Studying	49	43	0	0	,	47	61	51	50	43	,	59	54		
Kotirouva, -isiä/Homemaker	,	,	,	,	,	,	18	35	31	25	38	31	31		
Eläkeläinen/Pensioned	25	0	38	31	9	17	,	0	0	12	22	20	18		
Työtön/Unemployed	36	31	26	31	15	28	42	29	27	24	22	27	27		
VUOSI/YEAR	1998	49	37	28	23	24	32	49	39	29	33	25	35	34	
	1999	44	39	36	26	23	33	50	43	37	29	25	37	35	
	2000	47	39	31	30	25	34	57	46	31	28	25	37	35	

TAULUKKO 98.A. Onko viimeisen vuoden saanut kehotuksen lääkäriltä, terveydenhoitajalta, perheenjäseneltä tai joltain muulta muuttaa ruokatottumuksia terveyssyistä sukupuolen ja iän mukaan (%).

TABLE 98.A. Respondents advised during the past year by a physician, public health care nurse, member of family or somebody else to change dietary habits for health reasons by sex and age (%).

	Miehet						Naiset						Total	Total
	Ikäryhmä/Age group						Ikäryhmä/Age group							
	15-24	25-34	35-44	45-54	55-64	Total	15-24	25-34	35-44	45-54	55-64	Total		
Lääkäri kehottanut/Doctor advised	2,3	3,5	8,5	13,5	18,4	9,7	3,5	3,2	4,2	10,7	14,1	7,2	8,3	
Joku muu terveydenhoitohenkilö kehottanut/Public health care nurse advised	5,5	5,5	9,6	14,5	9,4	9,5	4,7	6,6	6,1	8,6	9,9	7,2	8,2	
Perheenjäsen kehottanut/Family member advised	15,2	25,2	20,8	26,3	25,8	22,9	17,9	16,3	13,7	11,6	13,4	14,4	18,3	
Joku muu kehottanut/Someone else advised	5,9	8,3	6,5	6,4	4,5	6,3	7,9	5,7	6,8	6,9	3,2	6,2	6,3	
Ei ole saanut kehotuksia/No advice	77,3	66,1	67,3	55,3	57,3	63,9	75,4	77,1	75,8	72,4	67,1	73,6	69,2	
Yhteensä/Total (N)	256	254	355	407	267	1539	341	349	380	475	313	1858	3397	

TAULUKKO 98.B. Muutoskehotuksen saaneiden osuus taustamuuttujien mukaan (%).

TABLE 98.B. Proportion of respondents advised to change dietary habits by background variables (%).

		Miehet/Males						Naiset/Females						Total	Total
		Ikäryhmä/Age group						Ikäryhmä/Age group							
		15-24	25-34	35-44	45-54	55-64	Total	15-24	25-34	35-44	45-54	55-64	Total		
SIVIILISÄÄTY/ MARITAL STATUS	Naimisissa tai avoliitossa/Married	30	36	34	46	45	41	22	22	24	28	33	26	33	
	Naimaton/Single	22	29	24	43	27	26	26	22	26	29	25	25	26	
	Asumuserossa tai eronnut/Separated or divorced	,	40	37	37	32	36	0	42	22	27	33	29	32	
	Leski/Widowed	,	,	0	0	50	33	,	,	67	22	40	35	35	
KOULUTUS/ EDUCATION	0-9v./0-9 years	35	27	31	39	44	39	29	27	9	31	35	30	34	
	10-12 v./10-12	18	37	36	44	48	35	23	24	25	30	33	27	31	
	13 v.+/13 years+	18	33	30	51	35	35	24	22	26	23	32	25	28	
ASUINALUE/ LIVING AREA	Uusimaa/South-Finland	24	39	34	51	42	39	30	23	25	23	24	25	31	
	Länsi-Suomi/West-Finland	17	27	26	36	45	30	22	25	29	27	34	27	29	
	Keski-Suomi/Middle Fin.	24	33	30	57	47	40	26	22	23	27	28	25	32	
	Kaakkois-Suomi/South-East	28	34	29	43	48	37	35	31	23	28	39	30	33	
	Itä-Suomi/East-Finland	12	47	35	37	39	33	24	6	24	32	35	26	29	
KAUPUNGIS- TUMISASTE/ URBANIZATION	Pääkaupunkiseutu/Metropolitan area	29	33	37	53	42	40	31	23	26	24	25	25	31	
	Isot kaupungit/Cities	15	32	24	50	48	35	24	17	24	25	35	25	29	
	Pienet kaupungit/Towns	23	35	34	39	57	37	19	25	22	27	35	26	31	
	Muu kunta/Rural area	25	34	35	42	30	34	26	26	25	32	34	29	31	
	AMMATTI/ OCCUPATION	Maanviljely tai metsätö/Agricultural work	33	33	48	34	38	38	0	13	0	23	30	17	31
	Tehdas-, rakennustyö tai vastaava/Industrial work	31	32	31	42	48	37	22	0	15	21	29	18	33	
	Toimisto- tai palvelutyö/Office, service	36	41	34	49	36	40	25	22	25	26	28	25	30	
	Opiskelu tai koulunkäynti/Studying	20	22	50	0	,	21	25	19	0	17	,	24	23	
	Kotiäiti,-isä/Homemaker	,	,	,	,	,	,	27	28	47	37	43	33	33	
	Eläkeläinen/Pensioned	25	100	38	57	46	49	,	100	33	33	38	37	43	
	Työtön/Unemployed	26	6	27	32	41	29	27	21	23	48	39	34	31	
VUOSI/YEAR	2000	23	34	33	45	43	36	25	23	24	28	33	26	31	

TAULUKKO 99.A. Alkoholijuomien käyttö viimeksi kuluneen 12 kuukauden aikana sukupuolen ja iän mukaan (%).

TABLE 99.A. Consumption of alcoholic drinks in the past 12 months by sex and age (%).

	Miehet/Males						Naiset/Females						Total	Total
	Ikäryhmä/Age group						Ikäryhmä/Age group							
	15-24	25-34	35-44	45-54	55-64	Total	15-24	25-34	35-44	45-54	55-64	Total		
On käyttänyt/Yes	78,2	94,1	95,0	90,6	88,4	89,7	85,1	86,2	92,2	86,0	70,4	84,5	86,9	
Ei ole käyttänyt/No	21,8	5,9	5,0	9,4	11,6	10,3	14,9	13,8	7,8	14,0	29,6	15,5	13,1	
Yhteensä/total (%)	100,0	100,0	100,0	100,0	100,0	100,0	100,0	100,0	100,0	100,0	100,0	100,0	100,0	
Yhteensä/Total (N)	257	253	359	416	275	1560	343	349	386	479	318	1875	3435	
Puuttavia/Missing (n)	2	1	1	1	4	9	3	0	1	11	9	24	33	

TAULUKKO 99.B Niiden osuus taustamuuttujien mukaan, jotka viimeksi kuluneen 12 kuukauden aikana eivät ole käyttäneet alkoholijuomia (%).

TABLE 99.B. Proportion of persons who have not consumed alcoholic drinks in the past 12 months by background variables (%).

		Miehet/Males						Naiset/Females						Total	Total
		Ikäryhmä/Age group						Ikäryhmä/Age group							
		15-24	25-34	35-44	45-54	55-64	Total	15-24	25-34	35-44	45-54	55-64	Total		
SIVILISÄÄTY/ MARITAL STATUS	Naimisissa tai avoliitossa/Married	3	7	3	8	12	8	9	15	8	14	30	15	12	
	Naimaton/Single	25	4	12	20	8	18	17	11	7	26	35	16	17	
	Eronnut/Divorced	,	0	3	3	9	4	0	0	8	8	18	10	7	
	Leski/Widowed	,	,	0	0	25	17	,	,	0	21	38	29	28	
KOULUTUS/ EDUCATION	0-9v./0-9 years	48	0	9	15	12	18	33	13	6	21	41	29	23	
	10-12 v./10-12	19	6	5	7	15	10	13	19	13	12	22	15	12	
	13 v.+/13 years+	3	6	3	5	8	5	7	12	6	10	16	10	8	
ASUINALUE/ LIVING AREA	Uusimaa/South-Finland	18	4	7	7	14	9	12	13	2	7	21	10	10	
	Länsi-Suomi/West-Finland	20	3	6	9	8	9	13	15	12	14	27	16	13	
	Keski-Suomi/Middle Fin.	16	6	3	10	15	9	15	12	8	16	32	16	13	
	Kaakkois-Suomi/South-East	25	3	4	5	6	9	15	17	11	10	43	18	14	
	Itä-Suomi/East-Finland	19	7	6	15	17	13	18	0	9	28	22	17	15	
KAUPUNGIS- TUMISASTE/ URBANIZATION	Pääkaupunkiseutu/Helsinki Metropolitan area	17	4	8	5	14	9	8	6	3	7	19	8	8	
	Isot kaupungit/Cities	12	8	0	11	11	8	6	11	14	15	25	14	11	
	Pienet kaupungit/Towns	23	6	5	3	9	9	19	14	7	13	33	17	13	
	Maalaiskunnat/Rural areas	30	5	7	14	13	14	23	22	7	18	35	20	17	
	AMMATTI/ OCCUPATION	Maataloustyö/Agricultural	33	5	4	23	20	14	0	25	10	33	36	27	19
	Tehdastyö/ Industrial work	0	3	4	6	8	5	11	9	7	24	7	14	6	
	Toimistotyö/Office work	0	7	3	4	6	5	9	8	5	7	21	9	7	
	Opiskelu/Studying	29	9	25	0	,	26	16	8	0	33	,	15	20	
	Kotirouva, -isiä/Homemaker	,	,	,	,	,	,	27	39	27	42	25	35	35	
	Eläkeläinen/Pensioned	50	0	25	26	16	20	,	0	33	38	40	40	30	
	Työtön/Unemployed	11	0	4	8	11	7	8	14	15	21	26	19	13	
VUOSI/YEAR	1981-1984	27	7	10	16	24	15	22	16	23	37	56	31	23	
	1985-1987	24	7	9	13	21	14	24	15	20	30	49	26	21	
	1988-1990	23	7	9	11	19	13	20	13	18	27	47	24	19	
	1991-1993	22	5	7	11	18	12	18	11	14	21	41	20	16	
	1994-1996	20	5	7	8	14	10	16	9	10	14	29	15	13	
	1997-1998	17	4	6	8	12	9	14	7	11	11	27	14	12	
	1999	16	6	6	6	10	9	17	8	11	13	28	15	12	
	2000	22	6	5	9	12	10	15	14	8	14	30	15	13	

TAULUKKO 100.A. Oluen (IV tai III) käytön määrä viimeksi kuluneen viikon aikana sukupuolen ja iän mukaan (%).

TABLE 100.A. Beer consumption in the past week by sex and age (%).

	Miehet/Males						Naiset/Females						Total	Total
	Ikäryhmä/Age group						Ikäryhmä/Age group							
	15-24	25-34	35-44	45-54	55-64	Total	15-24	25-34	35-44	45-54	55-64	Total		
Ei yhtään pullollista/Not at all	55,2	33,1	28,1	36,0	39,4	37,5	80,1	74,2	61,5	69,8	75,5	71,8	56,3	
1-2 pullollista/1-2 bottles	11,6	15,7	14,7	17,3	21,5	16,3	7,8	12,9	19,9	17,1	14,4	14,7	15,4	
3-4 pullollista/3-4 bottles	6,2	13,0	14,7	13,7	14,7	12,7	2,6	7,4	8,0	5,1	4,3	5,5	8,8	
Yli neljä pullollista/More than four bottles	27,0	38,2	42,5	33,1	24,4	33,5	9,5	5,4	10,6	8,0	5,8	8,0	19,5	
Yhteensä/total (%)	100,0	100,0	100,0	100,0	100,0	100,0	100,0	100,0	100,0	100,0	100,0	100,0	100,0	
Yhteensä/Total (N)	259	254	360	417	279	1569	346	349	387	490	327	1899	3468	

TAULUKKO 100.B. Ei yhtään pullollista olutta viikon aikana juoneiden osuus taustamuuttujien mukaan (%).

TABLE 100.B. Proportion of persons who have not drunk any beer in the past week by background variables (%).

		Miehet/Males						Naiset/Females						Total	Total
		Ikäryhmä/Age group						Ikäryhmä/Age group							
		15-24	25-34	35-44	45-54	55-64	Total	15-24	25-34	35-44	45-54	55-64	Total		
SIVIILISÄÄTY/ MARITAL STATUS	Naimisissa tai avoliitossa/Married	39	32	24	33	39	32	82	74	63	70	75	71	54	
	Naimaton/Single	58	36	46	47	53	50	79	73	52	67	85	75	62	
	Eronnut/Divorced	,	20	26	42	36	34	100	75	61	72	68	68	54	
	Leski/Widowed	,	,	0	0	25	17	,	,	67	63	85	75	69	
KOULUTUS/ EDUCATION	0-9v./0-9 years	82	55	35	47	45	51	79	47	61	77	80	76	63	
	10-12 v./10-12	50	36	33	36	32	38	85	69	71	68	79	74	56	
	13 v.+/13 years+	38	29	20	23	35	27	77	77	57	66	63	68	53	
ASUINALUE/ LIVING AREA	Uusimaa/South-Finland	53	25	26	29	47	34	78	74	62	68	68	70	54	
	Länsi-Suomi/West-Finland	50	30	30	36	30	36	78	76	59	70	64	70	54	
	Keski-Suomi/Middle Fin.	54	46	25	35	41	38	77	79	63	71	82	74	58	
	Kaakkois-Suomi/South-East	53	38	32	32	35	38	92	76	59	71	87	75	57	
	Itä-Suomi/East-Finland	69	27	32	48	50	46	79	50	71	68	84	72	60	
	Pohjois-Suomi/North-Fin.	61	37	29	44	29	40	85	72	58	72	88	74	59	
KAUPUNGIS- TUMISASTE/ URBANIZATION	Pääkaupunkiseutu/Helsinki Metropolitan area	53	24	30	26	50	34	82	71	66	65	67	70	55	
	Isot kaupungit/Cities	41	31	19	31	32	30	77	68	60	69	76	70	52	
	Pienet kaupungit/Towns	57	42	29	32	33	37	86	77	58	68	77	72	56	
	Maalaiskunnat/Rural areas	65	34	33	46	44	44	77	80	63	74	79	74	60	
AMMATTI/ OCCUPATION	Maataloustyö/Agricultural	67	29	48	56	63	49	50	100	70	83	91	83	62	
	Tehdastyö/ Industrial work	40	35	28	32	25	31	78	45	70	76	64	69	38	
	Toimistotyö/Office work	21	33	21	28	30	27	73	72	59	68	72	67	54	
	Opiskelu/Studying	63	30	25	0	,	58	81	76	75	86	,	80	71	
	Kotirouva, -isiä/Homemaker	,	,	,	,	,	,	91	82	63	70	88	79	79	
	Eläkeläinen/Pensioned	100	100	50	59	51	55	,	0	100	89	79	80	67	
	Työtön/Unemployed	41	31	44	41	36	39	83	79	62	55	69	66	52	
VUOSI/YEAR	1978-1980	63	40	49	57	66	53	79	69	81	87	92	81	67	
	1981-1984	67	40	47	60	68	54	80	68	74	85	92	79	67	
	1985-1987	60	38	42	50	62	49	75	64	69	80	87	74	63	
	1988-1990	58	35	36	45	60	46	70	58	61	73	87	69	58	
	1991-1993	53	26	29	39	50	39	67	51	49	65	80	61	51	
	1994-1996	50	27	28	33	46	36	70	55	53	59	78	62	50	
	1997-1998	52	27	27	36	46	37	75	64	57	62	78	66	53	
	1999	51	26	28	31	43	36	79	69	57	63	79	68	53	
	2000	55	33	28	36	39	37	80	74	61	70	76	72	56	

TAULUKKO 101.A. Long drink-juomien käytön määrä viimeksi kuluneen viikon aikana sukupuolen ja iän mukaan (%).

TABLE 101.A. Consumption of long drinks in the past week by sex and age (%).

	Miehet/Males						Naiset/Females						Total	Total
	Ikäryhmä/Age group						Ikäryhmä/Age group							
	15-24	25-34	35-44	45-54	55-64	Total	15-24	25-34	35-44	45-54	55-64	Total		
Ei yhtään pullollista/Not at all	89,2	88,2	91,1	92,3	95,3	91,4	90,8	90,8	89,1	91,2	93,9	91,1	91,2	
1-2 pullollista/1-2 bottles	7,7	6,3	5,8	4,1	2,9	5,2	6,6	7,7	8,3	6,1	4,6	6,7	6,0	
3-4 pullollista/3-4 bottles	1,5	2,8	1,4	2,2	,4	1,7	1,4	1,1	2,1	1,0	,9	1,3	1,5	
Yli neljä/More than four bottles	1,5	2,8	1,7	1,4	1,4	1,7	1,2	,3	,5	1,6	,6	,9	1,3	
Yhteensä/total (%)	100,0	100,0	100,0	100,0	100,0	100,0	100,0	100,0	100,0	100,0	100,0	100,0	100,0	
Yhteensä/Total (N)	259	254	360	417	279	1569	346	349	387	490	327	1899	3468	

TAULUKKO 101.B. Ei yhtään pullollista viikon aikana juoneiden osuus taustamuuttujien mukaan (%).

TABLE 101.B. Proportion of persons who have not consumed any long drinks in the past week by background variables (%).

	Miehet/Males						Naiset/Females						Total	Total
	Ikäryhmä/Age group						Ikäryhmä/Age group							
	15-24	25-34	35-44	45-54	55-64	Total	15-24	25-34	35-44	45-54	55-64	Total		
SIVIILISÄÄTY/ MARITAL STATUS	Naimisissa tai avoliitossa/Married	97	90	93	93	96	93	89	91	90	91	92	91	92
	Naimaton/Single	88	83	85	88	93	87	91	89	89	96	96	91	89
	Eronnut/Divorced	,	100	90	95	91	93	100	92	84	91	100	92	92
	Leski/Widowed	,	,	100	100	100	100	,	,	67	84	96	90	91
KOULUTUS/ EDUCATION	0-9v./0-9 years	92	91	85	94	98	94	92	93	92	94	95	94	94
	10-12 v./10-12	83	89	94	95	92	91	89	90	85	90	91	89	90
	13 v.+/13 years+	97	88	91	88	93	90	91	91	91	91	94	91	91
ASUINALUE/ LIVING AREA	Uusimaa/South-Finland	88	86	89	93	96	91	88	92	87	93	94	91	91
	Länsi-Suomi/West-Finland	84	87	93	92	92	90	88	85	87	88	95	89	89
	Keski-Suomi/Middle Fin.	84	94	91	90	95	91	89	94	88	92	91	91	91
	Kaakkois-Suomi/South-East	100	79	96	95	94	93	100	93	95	90	100	95	94
	Itä-Suomi/East-Finland	96	100	84	93	100	94	94	78	82	90	88	87	90
KAUPUNGIS- TUMISASTE/ URBANIZATION	Pääkaupunkiseutu/Helsinki Metropolitan area	86	89	86	91	95	89	86	90	86	91	95	89	89
	Isot kaupungit/Cities	86	85	88	94	97	91	90	93	95	90	94	92	91
	Pienet kaupungit/Towns	92	92	93	87	96	92	93	88	90	92	93	91	91
	Maalaiskunnat/Rural areas	89	86	94	95	94	93	91	92	87	92	94	91	92
	AMMATTI/ OCCUPATION	Maataloustyö/Agricultural	100	95	100	97	100	98	100	100	80	96	91	93
Tehdastyö/Industrial work		80	83	95	95	98	92	67	91	89	97	86	89	92
Toimistotyö/Office work		93	88	88	88	92	89	86	88	89	90	93	89	89
Opiskelu/Studying		90	100	100	100	,	92	93	95	100	100	,	93	93
Kotirouva, -isiä/Homemaker		,	,	,	,	,	,	91	96	94	90	100	95	95
Eläkeläinen/Pensioned		75	100	75	92	96	93	,	100	67	94	95	95	94
VUOSI/YEAR	Työtön/Unemployed	89	81	89	92	93	90	83	100	96	93	94	94	92
	1981-1984	92	92	94	96	97	94	92	95	94	96	99	95	95
	1985-1987	92	92	93	96	98	94	93	96	95	96	98	95	95
	1988-1990	93	92	92	94	95	93	93	93	94	94	97	94	94
	1991-1993	95	95	95	95	97	95	93	94	94	94	95	94	95
	1994-1996	86	93	93	94	96	92	86	92	92	92	95	91	92
	1997-1998	83	88	90	93	95	90	84	90	87	86	90	87	89
	1999	83	86	89	92	89	88	89	93	89	88	94	90	89
	2000	89	88	91	92	95	91	91	91	89	91	94	91	91

TAULUKKO 102.A. Väkevän alkoholin käytön määrä viimeksi kuluneen viikon aikana sukupuolen ja iän mukaan (%).
 TABLE 102.A. Consumption of strong alcohol in the past week by sex and age (%).

	Miehet/Males						Naiset/Females						Total	Total
	Ikäryhmä/Age group						Ikäryhmä/Age group							
	15-24	25-34	35-44	45-54	55-64	Total	15-24	25-34	35-44	45-54	55-64	Total		
Ei yhtään/Not at all	75,3	61,8	60,0	61,9	58,1	63,0	79,5	83,4	84,2	82,7	85,0	82,9	73,9	
1-2 annosta/1-2 drinks	10,4	13,0	14,7	13,4	16,5	13,7	11,6	12,3	9,8	12,0	8,9	11,0	12,2	
3-4 annosta/3-4 drinks	4,6	7,9	10,0	7,9	9,7	8,2	3,8	2,6	4,4	3,9	4,0	3,7	5,7	
Yli neljä/More than four drinks	9,7	17,3	15,3	16,8	15,8	15,2	5,2	1,7	1,6	1,4	2,1	2,3	8,1	
Yhteensä/total (%)	100,0	100,0	100,0	100,0	100,0	100,0	100,0	100,0	100,0	100,0	100,0	100,0	100,0	
Yhteensä/Total (N)	259	254	360	417	279	1569	346	349	387	490	327	1899	3468	

 TAULUKKO 102.B. Ei yhtään väkevää alkoholia viikon aikana juoneiden osuus taustamuuttujien mukaan (%).
 TABLE 102.B. Proportion of persons who have not consumed any strong alcohol in the past week by background variables (%).

	Miehet/Males						Naiset/Females						Total	Total
	Ikäryhmä/Age group						Ikäryhmä/Age group							
	15-24	25-34	35-44	45-54	55-64	Total	15-24	25-34	35-44	45-54	55-64	Total		
SIVILISÄÄTY/ MARITAL STATUS	Naimisissa tai avoliitossa/Married	79	66	59	63	57	62	87	84	85	83	84	84	74
	Naimaton/Single	75	56	63	53	67	66	77	79	83	79	88	79	72
	Eronnut/Divorced	,	50	61	71	64	64	100	100	87	81	85	86	77
	Leski/Widowed	,	,	0	0	50	33	,	,	67	74	92	83	78
KOULUTUS/ EDUCATION	0-9v./0-9 years	91	64	74	67	60	69	85	87	86	84	87	85	77
	10-12 v./10-12	74	68	55	61	62	63	81	90	84	83	91	85	74
	13 v.+/13 years+	62	58	59	55	49	57	75	82	84	81	75	80	72
ASUINALUE/ LIVING AREA	Uusimaa/South-Finland	78	60	59	62	53	61	79	83	88	77	86	83	73
	Länsi-Suomi/West-Finland	67	59	51	64	66	61	83	82	81	78	81	81	72
	Keski-Suomi/Middle Fin.	72	56	61	58	64	62	73	88	84	88	87	84	74
	Kaakkois-Suomi/South-East	75	62	71	59	41	61	81	86	84	84	90	85	73
	Itä-Suomi/East-Finland	88	93	61	62	69	71	74	67	79	85	78	78	75
KAUPUNGIS- TUMISASTE/ URBANIZATION	Pääkaupunkiseutu/Helsinki Metropolitan area	83	63	61	60	55	63	75	84	87	79	87	83	75
	Isot kaupungit/Cities	75	48	63	66	56	62	75	82	85	83	83	82	73
	Pienet kaupungit/Towns	70	69	55	57	61	61	81	81	85	82	81	82	73
	Maalaiskunnat/Rural areas	78	66	62	64	59	65	85	85	82	85	88	85	75
	AMMATTI/ OCCUPATION	Maataloustyö/Agricultural	100	67	43	72	75	65	100	100	80	83	100	89
Tehdastyö/Industrial work		67	60	64	65	58	63	67	100	81	85	93	85	67
Toimistotyö/Office work		57	64	55	55	48	56	75	78	84	80	81	81	73
Opiskelu/Studying		80	61	100	0	,	78	79	78	100	100	,	80	79
Kotirouva, -isiä/Homemaker		,	,	,	,	,	,	82	95	88	90	88	91	91
Eläkeläinen/Pensioned		75	100	88	64	62	65	,	100	67	100	86	87	76
Työtön/Unemployed		63	56	70	65	57	63	92	93	81	86	86	86	74
VUOSI/YEAR	1981-1984	77	56	55	61	67	62	83	77	76	83	93	82	72
	1985-1987	74	58	56	57	70	63	81	78	79	82	90	82	73
	1988-1990	75	60	54	55	64	61	79	80	80	81	89	81	72
	1991-1993	78	66	59	59	65	65	84	82	83	81	88	83	75
	1994-1996	75	66	60	58	60	63	84	82	80	81	86	82	74
	1997-1998	74	62	60	56	57	61	82	84	81	82	82	82	72
	1999	69	62	58	57	54	60	85	84	82	82	81	83	72
2000	75	62	60	62	58	63	79	83	84	83	85	83	74	

TAULUKKO 103.A. Viinin tai vast. käytön määrä viimeksi kuluneen viikon aikana sukupuolen ja iän mukaan (%).
 TABLE 103.A. Consumption of wine or similar drinks in the past week by sex and age (%).

	Miehet/Males						Naiset/Females						Total	Total
	Ikäryhmä/Age group						Ikäryhmä/Age group							
	15-24	25-34	35-44	45-54	55-64	Total	15-24	25-34	35-44	45-54	55-64	Total		
Ei yhtään lasillista/Not at all	90,0	75,6	70,8	67,9	63,4	72,7	84,1	70,2	60,5	64,1	69,4	69,0	70,7	
1-2 lasillista/1-2 glasses	6,2	13,0	13,9	11,0	15,4	12,0	9,0	17,5	22,5	19,0	15,0	16,9	14,7	
3-4 lasillista/3-4 glasses	1,5	5,1	7,2	7,7	8,6	6,3	3,5	5,7	9,3	9,8	9,5	7,7	7,1	
Yli neljä lasillista/More than four glasses	2,3	6,3	8,1	13,4	12,5	9,1	3,5	6,6	7,8	7,1	6,1	6,3	7,6	
Yhteensä/total (%)	100,0	100,0	100,0	100,0	100,0	100,0	100,0	100,0	100,0	100,0	100,0	100,0	100,0	
Yhteensä/Total (N)	259	254	360	417	279	1569	346	349	387	490	327	1899	3468	

 TAULUKKO 103.B. Ei yhtään viinilasillista viikon aikana juoneiden osuus taustamuuttujien mukaan (%).
 TABLE 103.B. Proportion of persons who have consumed no wine in the past week by background variables (%).

		Miehet/Males						Naiset/Females						Total	Total
		Ikäryhmä/Age group						Ikäryhmä/Age group							
		15-24	25-34	35-44	45-54	55-64	Total	15-24	25-34	35-44	45-54	55-64	Total		
SIVIILISÄÄTY/ MARITAL STATUS	Naimisissa tai avoliitossa/Married	85	74	68	66	62	67	83	69	58	62	68	65	66	
	Naimaton/Single	91	77	81	81	80	85	84	75	65	75	69	79	82	
	Eronnut/Divorced	,	90	71	68	73	72	100	67	68	69	75	70	71	
	Leski/Widowed	,	,	0	0	25	17	,	,	67	84	73	77	70	
KOULUTUS/ EDUCATION	0-9v./0-9 years	91	73	83	84	73	81	87	67	64	74	77	76	79	
	10-12 v./10-12	93	88	78	72	67	80	88	81	67	65	63	72	76	
	13 v.+/13 years+	83	69	59	44	41	59	80	68	57	55	61	64	62	
ASUINALUE/ LIVING AREA	Uusimaa/South-Finland	90	67	63	56	57	65	70	65	52	51	63	59	61	
	Länsi-Suomi/West-Finland	88	67	71	72	60	72	89	68	68	65	70	73	72	
	Keski-Suomi/Middle Fin.	90	90	75	61	62	73	84	76	61	71	72	72	73	
	Kaakkois-Suomi/South-East	88	76	68	80	76	78	92	72	66	51	77	69	73	
	Itä-Suomi/East-Finland	96	87	71	79	65	79	88	72	59	68	63	70	74	
	Pohjois-Suomi/North-Fin.	92	89	81	73	71	80	89	79	65	82	76	79	79	
KAUPUNGIS- TUMISASTE/ URBANIZATION	Pääkaupunkiseutu/Helsinki Metropolitan area	89	61	67	47	55	62	61	57	47	46	56	53	57	
	Isot kaupungit/Cities	86	81	76	69	65	75	81	72	68	60	64	69	72	
	Pienet kaupungit/Towns	89	72	65	66	63	70	90	69	65	73	77	75	73	
	Maalaiskunnat/Rural areas	94	85	74	77	67	78	93	82	60	68	74	74	76	
AMMATTI/ OCCUPATION	Maataloustyö/Agricultural	100	86	87	84	75	84	100	63	90	74	82	78	82	
	Tehdastyö/ Industrial work	93	87	75	74	72	78	89	91	70	79	79	79	78	
	Toimistotyö/Office work	86	65	60	50	46	57	82	63	56	58	61	60	59	
	Opiskelu/Studying	91	65	75	100	,	88	84	76	50	86	,	82	85	
	Kotirouva, -isiä/Homemaker	,	,	,	,	,	,	91	88	69	75	88	83	83	
	Eläkeläinen/Pensioned	100	100	88	79	75	78	,	0	100	89	70	72	75	
	Työtön/Unemployed	78	81	93	76	46	74	92	79	81	69	80	78	76	
VUOSI/YEAR	1981-1984	88	80	77	81	85	82	87	79	74	75	85	80	81	
	1985-1987	91	84	81	81	87	85	85	80	77	77	82	80	82	
	1988-1990	90	80	76	77	82	81	82	76	71	71	82	76	78	
	1991-1993	84	73	73	73	76	76	78	67	63	64	74	69	72	
	1994-1996	81	68	67	66	70	70	77	61	60	58	64	63	67	
	1997-1998	89	72	70	66	69	73	82	73	67	63	67	70	71	
	1999	84	73	65	64	67	70	84	72	65	63	63	69	70	
	2000	90	76	71	68	63	73	84	70	60	64	69	69	71	

TAULUKKO 104.A. Siiderin tai kevytviinin käytön määrä viimeksi kuluneen viikon aikana sukupuolen ja iän mukaan (%).
 TABLE 104.A. Consumption of cider and mild wine in the past week by sex and age (%).

	Miehet/Males						Naiset/Females						Total	Total
	Ikäryhmä/Age group						Ikäryhmä/Age group							
	15-24	25-34	35-44	45-54	55-64	Total	15-24	25-34	35-44	45-54	55-64	Total		
Ei yhtään lasillista/Not at all	78,0	76,8	84,2	90,9	94,3	85,5	60,7	64,2	75,2	85,9	87,8	75,5	80,0	
1-2 lasillista/1-2 glasses	13,5	11,4	8,9	6,5	3,9	8,5	17,6	23,2	17,8	9,8	8,9	15,2	12,2	
3-4 lasillista/3-4 glasses	2,3	5,9	3,3	,5	1,1	2,4	12,4	6,3	4,7	2,4	1,8	5,3	4,0	
Yli neljä lasillista/More than four glasses	6,2	5,9	3,6	2,2	,7	3,5	9,2	6,3	2,3	1,8	1,5	4,1	3,8	
Yhteensä/total (%)	100,0	100,0	100,0	100,0	100,0	100,0	100,0	100,0	100,0	100,0	100,0	100,0	100,0	
Yhteensä/Total (N)	259	254	360	417	279	1569	346	349	387	490	327	1899	3468	

 TAULUKKO 104.B. Ei yhtään siideri- tai kevytviinilasillista viikon aikana juoneiden osuus taustamuuttujien mukaan (%).
 TABLE 104.B. Proportion of persons who have consumed no cider or mild wine in the past week by background variables (%).

		Miehet/Males						Naiset/Females						Total	Total
		Ikäryhmä/Age group						Ikäryhmä/Age group							
		15-24	25-34	35-44	45-54	55-64	Total	15-24	25-34	35-44	45-54	55-64	Total		
SIVIILISÄÄTY/ MARITAL STATUS	Naimisissa tai avoliitossa/Married	85	76	85	91	95	88	52	67	72	86	89	77	82	
	Naimaton/Single	77	80	82	89	93	81	64	52	89	92	85	68	75	
	Eronnut/Divorced	,	60	84	92	95	87	0	67	84	87	85	83	85	
	Leski/Widowed	,	,	100	0	75	67	,	,	100	84	85	85	83	
KOULUTUS/ EDUCATION	0-9v./0-9 years	94	91	89	94	95	94	80	60	78	84	91	84	89	
	10-12 v./10-12	72	86	82	94	97	85	60	69	76	81	85	75	80	
	13 v.+/13 years+	73	71	85	83	91	80	52	63	74	90	87	72	75	
ASUINALUE/ LIVING AREA	Uusimaa/South-Finland	80	74	85	89	92	85	61	61	76	85	87	74	79	
	Länsi-Suomi/West-Finland	77	78	77	92	96	84	62	65	76	88	87	76	80	
	Keski-Suomi/Middle Fin.	74	73	85	92	95	85	56	72	71	82	93	75	80	
	Kaakkois-Suomi/South-East	69	79	86	93	88	84	77	59	82	86	80	78	81	
	Itä-Suomi/East-Finland	85	80	94	90	96	90	56	67	71	98	84	77	83	
KAUPUNGIS- TUMISASTE/ URBANIZATION	Pääkaupunkiseutu/Helsinki Metropolitan area	81	69	88	90	91	84	53	62	79	86	85	74	78	
	Isot kaupungit/Cities	78	66	81	91	92	83	55	63	78	90	90	75	78	
	Pienet kaupungit/Towns	78	85	83	89	96	86	68	70	72	87	91	78	82	
	Maalaiskunnat/Rural areas	76	85	85	93	96	88	63	62	73	83	85	74	81	
AMMATTI/ OCCUPATION	Maataloustyö/Agricultural	33	86	70	97	100	86	50	75	70	91	82	81	85	
	Tehdastyö/Industrial work	70	85	90	93	94	89	67	64	63	85	93	76	87	
	Toimistotyö/Office work	79	68	83	87	92	82	48	62	76	84	86	76	78	
	Opiskelu/Studying	79	78	75	100	,	79	61	54	50	100	,	61	68	
	Kotirouva, -isiä/Homemaker	,	,	,	,	,	,	73	74	75	90	88	78	78	
	Eläkeläinen/Pensioned	75	100	88	92	96	94	,	100	100	94	87	88	91	
	Työtön/Unemployed	93	88	81	92	89	89	75	71	77	90	91	84	86	
VUOSI/YEAR	1997-1998	79	81	93	93	95	89	74	73	82	88	91	82	85	
	1999	71	78	82	93	93	84	69	65	76	82	86	76	79	
	2000	78	77	84	91	94	86	61	64	75	86	88	75	80	

TAULUKKO 105.A. Käytetyn oluen laatu sukupuolen ja iän mukaan (%).

TABLE 105.A. Quality of beer consumed by sex and age (%).

	Miehet/Males						Naiset/Females						Total	Total
	Ikäryhmä/Age group						Ikäryhmä/Age group							
	15-24	25-34	35-44	45-54	55-64	Total	15-24	25-34	35-44	45-54	55-64	Total		
Ei juo olutta/I don't drink beer	35,3	15,9	11,9	17,6	21,5	19,6	67,9	49,7	36,0	45,1	59,0	50,6	36,5	
Keskivoluit/Medium strength	53,2	73,7	73,1	61,3	54,7	63,5	30,0	46,0	57,2	45,5	32,2	42,9	52,3	
Keski- ja A-olut yhtä usein/Medium and strong equally often	9,5	7,6	11,3	12,3	13,1	11,0	1,2	3,5	3,9	5,3	3,9	3,7	7,0	
A-olut/Strong beer	2,0	2,8	3,7	8,8	10,6	5,9	,9	,9	2,9	4,2	4,9	2,8	4,2	
Yhteensä/total (%)	100,0	100,0	100,0	100,0	100,0	100,0	100,0	100,0	100,0	100,0	100,0	100,0	100,0	
Yhteensä/Total (N)	252	251	353	408	274	1538	340	346	381	475	307	1849	3387	
Puuttavia/Missing (n)	7	3	7	9	5	31	6	3	6	15	20	50	81	

TAULUKKO 105.B. Yleensä keskivoluitta juoneiden osuus taustamuuttujien mukaan (%).

TABLE 105.B. Proportion of persons who have consumed mainly medium strength beer (between 3.7 and 4.7% vol.) (%).

	Miehet/Males						Naiset/Females						Total	Total
	Ikäryhmä/Age group						Ikäryhmä/Age group							
	15-24	25-34	35-44	45-54	55-64	Total	15-24	25-34	35-44	45-54	55-64	Total		
SIVIILISÄÄTY/ MARITAL STATUS	Naimisissa tai avoliitossa/Married	69	74	77	63	55	67	32	47	57	44	32	45	54
	Naimaton/Single	51	74	55	52	36	56	29	44	59	52	40	37	47
	Eronnut/Divorced	,	70	84	55	59	66	0	33	55	57	37	49	56
	Leski/Widowed	,	,	100	100	75	83	,	,	33	42	20	30	36
KOULUTUS/ EDUCATION	0-9v./0-9 years	42	82	70	53	51	54	29	67	50	32	32	35	44
	10-12 v./10-12	54	73	69	58	52	61	26	50	51	51	33	42	52
	13 v.+/13 years+	65	74	78	75	64	73	33	44	61	50	34	47	57
ASUINALUE/ LIVING AREA	Uusimaa/South-Finland	52	74	67	67	52	63	34	47	61	49	43	48	55
	Länsi-Suomi/West-Finland	62	78	78	65	56	68	33	42	56	43	33	41	54
	Keski-Suomi/Middle Fin.	44	73	69	54	59	60	27	40	55	44	22	39	48
	Kaakkois-Suomi/South-East	50	62	64	54	47	55	35	45	56	45	17	41	48
	Itä-Suomi/East-Finland	56	80	81	51	58	63	24	72	48	45	32	42	52
	Pohjois-Suomi/North-Fin.	53	74	85	71	57	69	26	49	60	45	38	44	56
KAUPUNGIS- TUMISASTE/ URBANIZATION	Pääkaupunkiseutu/Helsinki Metropolitan area	51	77	70	66	50	65	26	51	59	51	38	47	54
	Isot kaupungit/Cities	54	79	77	53	61	65	35	57	58	52	31	47	54
	Pienet kaupungit/Towns	55	65	69	69	64	65	28	36	55	46	35	41	52
	Maalaiskunnat/Rural areas	51	75	75	59	46	61	29	42	57	39	28	40	50
AMMATTI/ OCCUPATION	Maataloustyö/Agricultural	0	76	50	58	31	54	50	25	50	18	36	30	46
	Tehdastyö/ Industrial work	50	72	72	59	58	64	56	55	52	30	50	45	61
	Toimistotyö/Office work	64	74	78	71	65	73	43	49	58	50	30	49	57
	Opiskelu/Studying	51	78	75	0	,	55	28	51	33	67	,	31	41
	Kotirouva, -isiä/Homemaker	,	,	,	,	,	,	18	35	67	40	29	38	38
	Eläkeläinen/Pensioned	0	0	50	47	45	44	,	100	0	29	27	27	36
	Työtön/Unemployed	73	81	81	64	71	73	17	43	64	42	53	48	62
VUOSI/YEAR	1978-1980	23	31	34	32	28	30	16	21	18	14	8	16	23
	1981-1984	19	27	29	30	25	26	15	19	21	13	9	16	21
	1985-1987	22	24	27	29	27	26	15	20	22	14	13	17	21
	1988-1990	23	25	28	32	30	27	18	23	24	20	14	21	24
	1991-1993	52	60	51	46	42	51	40	49	45	33	21	39	44
	1994-1996	61	76	67	59	50	63	46	59	53	43	28	47	54
	1997-1998	57	76	70	59	48	62	36	53	53	44	26	43	52
	1999	55	75	72	61	52	63	28	44	54	42	30	41	51
	2000	53	74	73	61	55	64	30	46	57	45	32	43	52

TAULUKKO 106.A. Kuinka usein tavallisesti juo olutta sukupuolen ja iän mukaan (%).

TABLE 106.A. Frequency of drinking beer by sex and age (%).

	Miehet/Males						Naiset/Females						Total	Total
	Ikäryhmä/Age group						Ikäryhmä/Age group							
	15-24	25-34	35-44	45-54	55-64	Total	15-24	25-34	35-44	45-54	55-64	Total		
Päivittäin/Daily	,8	2,8	6,5	6,5	8,5	5,3	,0	,6	,3	2,1	1,0	,9	2,9	
2-3 kertaa viikossa/2-3 times a week	9,8	24,6	31,5	28,5	29,2	25,6	2,9	5,8	12,8	9,5	8,6	8,1	16,1	
Kerran viikossa/Once a week	16,5	22,2	19,2	21,3	15,5	19,1	6,8	11,3	15,9	9,7	8,0	10,5	14,4	
2-3 kertaa kuukaudessa/2-3 times a month	24,8	22,6	21,4	17,6	17,3	20,4	15,0	19,9	20,1	14,9	12,8	16,6	18,3	
Muutaman kerran vuodessa tai harvemmin/A few times a year	18,5	15,5	13,5	14,7	15,9	15,4	17,7	21,1	23,0	31,2	25,2	24,1	20,2	
Ei koskaan/Never	29,5	12,3	7,9	11,4	13,7	14,1	57,5	41,3	27,9	32,6	44,4	39,8	28,1	
Yhteensä/total (%)	100,0	100,0	100,0	100,0	100,0	100,0	100,0	100,0	100,0	100,0	100,0	100,0	100,0	
Yhteensä/Total (N)	254	252	355	414	271	1546	339	346	383	475	313	1856	3402	
Puuttuvia/Missing (n)	5	2	5	3	8	23	7	3	4	15	14	43	66	

TAULUKKO 106.B. Ei koskaan tai enintään muutaman kerran vuodessa olutta juoneiden osuus taustamuuttujien mukaan (%).

TABLE 106.B. Proportion of persons who never or very rarely (at most a few times a year) drink beer by background variables (%).

		Miehet/Males						Naiset/Females						Total	Total
		Ikäryhmä/Age group						Ikäryhmä/Age group							
		15-24	25-34	35-44	45-54	55-64	Total	15-24	25-34	35-44	45-54	55-64	Total		
SIVILISÄÄTY/ MARITAL STATUS	Naimisissa tai avoliitossa/Married	31	27	18	24	30	25	74	62	52	64	70	62	46	
	Naimaton/Single	51	30	36	38	29	42	76	62	50	61	75	70	55	
	Eronnut/Divorced	,	20	17	29	27	24	100	73	45	62	63	59	44	
	Leski/Widowed	,	,	0	0	25	17	,	,	67	67	75	71	65	
KOULUTUS/ EDUCATION	0-9v./0-9 years	75	27	26	38	35	41	79	47	51	71	74	71	56	
	10-12 v./10-12	40	29	26	23	25	28	79	57	60	62	71	66	47	
	13 v.+/13 years+	35	26	16	15	23	22	70	65	46	61	60	60	45	
ASUINALUE/ LIVING AREA	Uusimaa/South-Finland	51	24	17	18	34	26	77	59	45	55	59	58	44	
	Länsi-Suomi/West-Finland	39	26	22	27	31	29	74	69	49	70	66	66	49	
	Keski-Suomi/Middle Fin.	53	33	22	28	30	31	73	72	53	66	77	68	51	
	Kaakkois-Suomi/South-East	44	34	30	20	29	31	81	59	56	66	76	66	49	
	Itä-Suomi/East-Finland	58	13	19	37	22	31	73	39	56	63	77	63	49	
	Pohjois-Suomi/North-Fin.	50	33	27	33	21	33	77	60	55	67	77	67	51	
KAUPUNGIS- TUMISASTE/ URBANIZATION	Pääkaupunkiseutu/Helsinki Metropolitan area	50	17	18	16	35	25	84	54	46	54	56	57	44	
	Isot kaupungit/Cities	34	28	13	24	23	24	67	62	51	63	70	62	45	
	Pienet kaupungit/Towns	53	32	23	19	25	29	78	63	45	65	73	64	48	
	Maalaiskunnat/Rural areas	52	32	27	36	35	36	76	70	58	69	74	69	53	
AMMATTI/ OCCUPATION	Maataloustyö/Agricultural	67	19	39	47	63	42	50	88	60	81	89	78	55	
	Tehdastyö/ Industrial work	37	26	20	21	25	23	67	45	59	71	57	62	31	
	Toimistotyö/Office work	29	28	18	18	18	21	70	57	47	62	66	57	45	
	Opiskelu/Studying	55	35	25	0	,	52	76	57	50	67	,	73	65	
	Kotirouva, -isiä/Homemaker	,	,	,	,	,	,	91	80	60	68	75	76	76	
	Eläkeläinen/Pensioned	100	100	38	49	35	41	,	0	100	82	75	75	58	
	Työtön/Unemployed	22	27	30	32	29	28	83	71	58	54	59	62	43	
VUOSI/YEAR	2000	48	28	21	26	30	29	75	62	51	64	70	64	48	

TAULUKKO 107.A. Kuinka usein juo väkevää alkoholia tai viinaa sukupuolen ja iän mukaan (%).

TABLE 107.A. Frequency of drinking strong alcohol or liquor by sex and age (%).

	Miehet/Males						Naiset/Females						Total	Total
	Ikäryhmä/Age group						Ikäryhmä/Age group							
	15-24	25-34	35-44	45-54	55-64	Total	15-24	25-34	35-44	45-54	55-64	Total		
Päivittäin/Daily	,4	,4	,3	,5	1,1	,5	,0	,0	,3	,0	,6	,2	,3	
2-3 kertaa viikossa/2-3 times a week	,8	4,7	3,4	6,8	8,9	5,0	,9	,0	,5	2,1	2,5	1,2	3,0	
Kerran viikossa/Once a week	5,1	12,6	12,4	13,3	15,6	12,0	2,1	2,9	3,4	4,6	3,2	3,3	7,3	
2-3 kertaa kuukaudessa/2-3 times a month	21,6	27,3	29,2	27,4	27,9	26,9	17,6	13,6	13,3	12,1	11,0	13,4	19,5	
Muutaman kerran vuodessa tai harvemmin/A few times a year	45,9	43,5	47,2	40,2	35,7	42,5	57,1	60,7	64,0	56,1	47,6	57,3	50,6	
Ei koskaan/Never	26,3	11,5	7,6	11,9	10,8	13,0	22,4	22,8	18,5	25,2	35,0	24,5	19,3	
Yhteensä/total (%)	100,0	100,0	100,0	100,0	100,0	100,0	100,0	100,0	100,0	100,0	100,0	100,0	100,0	
Yhteensä/Total (N)	255	253	356	413	269	1546	340	346	383	481	317	1867	3413	
Puuttuvia/Missing (n)	4	1	4	4	10	23	6	3	4	9	10	32	55	

TAULUKKO 107.B. Ei koskaan tai enintään muutaman kerran vuodessa väkeviä alkoholijuomia tai viinaa nauttineiden osuus (%).

TABLE 107.B. Proportion of persons who never or very rarely (at most a few times a year) drink strong alcohol or liquor (%).

	Miehet/Males						Naiset/Females						Total	Total
	Ikäryhmä/Age group						Ikäryhmä/Age group							
	15-24	25-34	35-44	45-54	55-64	Total	15-24	25-34	35-44	45-54	55-64	Total		
SIVIILISÄÄTY/ MARITAL STATUS	Naimisissa tai avoliitossa/Married	59	61	55	53	49	54	86	85	82	81	81	82	70
	Naimaton/Single	74	46	55	47	29	61	77	74	80	78	88	78	69
	Eronnut/Divorced	,	40	58	53	33	49	100	100	87	88	87	88	72
	Leski/Widowed	,	,	0	0	25	17	,	,	67	78	88	83	75
KOULUTUS/ EDUCATION	0-9v./0-9 years	83	36	61	59	45	58	89	73	77	79	87	84	71
	10-12 v./10-12	72	57	51	48	49	55	77	81	83	82	86	82	68
	13 v.+/13 years+	62	55	56	48	46	53	77	85	83	82	71	81	71
ASUINALUE/ LIVING AREA	Uusimaa/South-Finland	69	55	46	53	47	52	79	81	84	78	86	81	69
	Länsi-Suomi/West-Finland	67	46	49	55	50	54	82	90	81	73	76	80	68
	Keski-Suomi/Middle Fin.	67	58	61	51	44	56	76	84	80	82	85	81	70
	Kaakkois-Suomi/South-East	75	45	61	40	44	52	81	86	89	85	87	86	70
	Itä-Suomi/East-Finland	80	67	61	51	65	63	74	82	79	98	81	83	74
	Pohjois-Suomi/North-Fin.	85	74	65	55	33	62	85	79	81	85	84	83	74
KAUPUNGIS- TUMISASTE/ URBANIZATION	Pääkaupunkiseutu/Helsinki Metropolitan area	72	52	47	53	49	53	76	79	82	79	87	81	69
	Isot kaupungit/Cities	69	55	63	57	38	57	74	83	84	87	82	82	71
	Pienet kaupungit/Towns	69	55	52	46	51	54	85	86	81	78	81	82	69
	Maalaiskunnat/Rural areas	77	58	56	54	47	57	81	85	83	82	82	82	71
AMMATTI/ OCCUPATION	Maataloustyö/Agricultural	100	33	43	60	69	53	50	100	90	82	100	89	66
	Tehdastyö/Industrial work	57	55	58	52	49	54	67	100	81	88	93	86	60
	Toimistotyö/Office work	36	57	54	46	42	50	58	81	83	80	79	80	70
	Opiskelu/Studying	81	74	50	0	,	79	84	84	75	100	,	84	82
	Kotirouva, -isiä/Homemaker	,	,	,	,	,	,	82	86	80	89	88	85	85
	Eläkeläinen/Pensioned	100	100	88	64	46	55	,	100	67	94	83	84	69
	Työtön/Unemployed	52	38	59	49	33	47	67	86	77	70	79	76	60
VUOSI/YEAR	1978-1980	62	38	42	53	62	49	67	66	71	82	90	75	62
	1981-1984	63	40	41	50	59	49	69	65	68	78	90	74	61
	1985-1987	59	42	39	44	57	48	67	65	66	74	85	71	60
	1988-1990	57	43	38	40	51	45	63	66	63	69	82	68	57
	1991-1993	62	44	39	42	48	47	67	67	66	67	80	69	58
	1994-1996	62	49	44	42	48	49	70	69	68	66	77	70	60
	1997-1998	58	50	45	41	47	48	69	72	71	69	73	71	60
	1999	64	52	48	39	40	48	71	75	73	67	73	72	61
2000	72	55	55	52	46	55	79	84	83	81	83	82	70	

TAULUKKO 108.A. Kuinka usein tavallisesti juo viiniä sukupuolen ja iän mukaan (%).

TABLE 108.A. Frequency of drinking wine by sex and age (%).

	Miehet/Males						Naiset/Females						Total	Total
	Ikäryhmä/Age group						Ikäryhmä/Age group							
	15-24	25-34	35-44	45-54	55-64	Total	15-24	25-34	35-44	45-54	55-64	Total		
Päivittäin/Daily	,4	,4	,6	1,4	1,5	,9	,0	,3	,0	,2	1,0	,3	,6	
2-3 kertaa viikossa/2-3 times a week	,8	1,2	5,1	6,5	12,6	5,4	1,5	2,6	8,0	7,5	7,6	5,6	5,5	
Kerran viikossa/Once a week	2,7	9,8	6,5	9,2	11,5	8,0	3,2	9,2	10,6	8,9	8,6	8,2	8,1	
2-3 kertaa kuukaudessa/2-3 times a month	8,6	22,0	23,7	18,1	13,3	17,6	13,5	26,9	24,1	18,9	14,9	19,8	18,8	
Muutaman kerran vuodessa tai harvemmin/A few times a year	38,0	37,4	45,6	42,9	39,6	41,3	47,9	41,9	43,0	42,9	41,9	43,5	42,5	
Ei koskaan/Never	49,4	29,1	18,6	21,9	21,5	26,8	33,8	19,1	14,2	21,6	26,0	22,6	24,5	
Yhteensä/total (%)	100,0	100,0	100,0	100,0	100,0	100,0	100,0	100,0	100,0	100,0	100,0	100,0	100,0	
Yhteensä/Total (N)	255	254	355	415	270	1549	340	346	386	482	315	1869	3418	
Puuttuvia/Missing (n)	4	0	5	2	9	20	6	3	1	8	12	30	50	

TAULUKKO 108.B. Ei koskaan tai enintään muutaman kerran vuodessa viiniä juoneiden osuus taustamuuttujien mukaan (%).

TABLE 108.B. Proportion of persons who never or very rarely (at most a few times a year) drink wine by background variables (%).

		Miehet/Males						Naiset/Females						Total	Total
		Ikäryhmä/Age group						Ikäryhmä/Age group							
		15-24	25-34	35-44	45-54	55-64	Total	15-24	25-34	35-44	45-54	55-64	Total		
SIVILISÄÄTY/ MARITAL STATUS	Naimisissa tai avoliitossa/Married	88	66	63	63	60	63	79	61	57	64	66	63	63	
	Naimaton/Single	88	70	71	79	71	80	83	57	54	78	68	75	77	
	Eronnut/Divorced	,	50	63	63	68	63	0	73	61	57	70	62	63	
	Leski/Widowed	,	,	0	0	25	17	,	,	67	83	76	78	71	
KOULUTUS/ EDUCATION	0-9v./0-9 years	95	82	72	86	72	81	89	73	66	75	78	78	79	
	10-12 v./10-12	90	79	72	70	65	75	86	67	70	66	68	72	74	
	13 v.+/13 years+	75	58	54	34	36	51	75	59	50	56	51	58	55	
ASUINALUE/ LIVING AREA	Uusimaa/South-Finland	82	53	53	47	50	55	69	54	45	48	55	53	54	
	Länsi-Suomi/West-Finland	81	60	59	69	57	66	85	67	63	65	67	70	68	
	Keski-Suomi/Middle Fin.	86	77	72	57	63	69	85	55	62	68	73	68	69	
	Kaakkois-Suomi/South-East	97	76	54	80	82	79	88	76	57	60	80	69	74	
	Itä-Suomi/East-Finland	96	80	71	71	58	74	82	61	62	78	68	71	73	
	Pohjois-Suomi/North-Fin.	94	81	83	83	69	83	87	70	67	85	80	78	80	
KAUPUNGIS- TUMISASTE/ URBANIZATION	Pääkaupunkiseutu/Helsinki Metropolitan area	86	43	52	38	51	52	57	49	41	44	51	47	49	
	Isot kaupungit/Cities	78	68	69	63	56	66	77	54	60	65	69	66	66	
	Pienet kaupungit/Towns	91	71	61	63	62	69	93	59	59	72	74	71	70	
	Maalaiskunnat/Rural areas	92	79	69	77	68	76	89	78	64	69	71	73	75	
AMMATTI/ OCCUPATION	Maataloustyö/Agricultural	100	76	74	84	81	80	100	75	80	82	90	83	81	
	Tehdastyö/ Industrial work	93	83	76	72	65	76	89	82	67	79	79	77	76	
	Toimistotyö/Office work	71	53	51	44	40	49	74	57	53	58	55	57	54	
	Opiskelu/Studying	87	57	50	0	,	82	83	41	50	83	,	77	79	
	Kotirouva, -isiä/Homemaker	,	,	,	,	,	,	91	82	73	79	86	81	81	
	Eläkeläinen/Pensioned	100	100	63	79	78	78	,	0	100	88	72	74	76	
	Työtön/Unemployed	93	75	74	70	39	70	83	71	73	74	77	75	72	
VUOSI/YEAR	2000	87	67	64	65	61	68	82	61	57	65	68	66	67	

TAULUKKO 109.A Kuinka usein juo alkoholia kerralla kuusi annosta tai enemmän (%).
 TABLE 109.A. Frequency of consuming six or more portions of alcohol on a single occasion (%).

	Miehet/Males						Naiset/Females						Total	Total
	Ikäryhmä/Age group						Ikäryhmä/Age group							
	15-24	25-34	35-44	45-54	55-64	Total	15-24	25-34	35-44	45-54	55-64	Total		
Ei koskaan/Never	28,2	13,5	12,8	21,0	29,5	20,6	31,0	36,5	41,8	64,2	69,4	49,2	36,3	
Harvemmin kuin kerran kuukaudessa/Less than once a month	26,6	33,5	36,2	32,0	32,1	32,3	39,2	42,5	38,4	23,0	17,8	31,9	32,1	
Kerran kuukaudessa/Once a month	27,4	26,7	24,5	20,5	17,3	23,0	21,2	15,8	14,0	7,7	5,4	12,6	17,3	
Kerran viikossa/Once a week	17,1	25,1	21,9	25,4	17,7	21,8	8,3	5,2	5,7	4,0	6,7	5,8	13,0	
Päivittäin tai lähes päivittäin/Daily	,8	1,2	4,6	1,2	3,3	2,3	,3	,0	,0	1,0	,6	,4	1,3	
Yhteensä/total (%)	100,0	100,0	100,0	100,0	100,0	100,0	100,0	100,0	100,0	100,0	100,0	100,0	100,0	
Yhteensä/Total (N)	252	251	351	410	271	1535	339	348	385	478	314	1864	3399	
Puuttuvia/Missing (n)	7	3	9	7	8	34	7	1	2	12	13	35	69	

 TAULUKKO 109.B. Niiden osuus, jotka juovat alkoholia kerralla kuusi annosta tai enemmän vähintään kerran viikossa (%).
 TABLE 109.B. Proportion of respondents who consume six or more portions of alcohol on one occasion at least once a week (%).

	Miehet/Males						Naiset/Females						Total	Total
	Ikäryhmä/Age group						Ikäryhmä/Age group							
	15-24	25-34	35-44	45-54	55-64	Total	15-24	25-34	35-44	45-54	55-64	Total		
SIVILISÄÄTY/ MARITAL STATUS	Naimisissa tai avoliitossa/Married	19	17	24	25	19	22	2	4	5	5	7	5	12
	Naimaton/Single	17	39	33	28	21	26	11	10	9	4	4	10	18
	Eronnut/Divorced	,	50	33	42	41	40	0	0	11	4	14	8	21
	Leski/Widowed	,	,	0	0	25	17	,	,	0	17	8	11	12
KOULUTUS/ EDUCATION	0-9v./0-9 years	8	18	23	24	20	19	14	7	14	4	8	8	14
	10-12 v./10-12	21	30	30	28	20	27	8	6	8	6	8	7	17
	13 v.+/13 years+	22	25	24	28	23	25	6	5	3	5	6	5	12
ASUINALUE/ LIVING AREA	Uusimaa/South-Finland	20	34	29	25	21	26	14	6	5	10	10	8	16
	Länsi-Suomi/West-Finland	25	24	31	30	12	26	7	3	8	4	6	6	15
	Keski-Suomi/Middle Fin.	19	23	21	34	25	25	6	6	4	3	3	4	13
	Kaakkois-Suomi/South-East	10	24	29	17	18	19	8	3	11	4	7	7	13
	Itä-Suomi/East-Finland	8	20	23	29	22	21	6	0	3	5	16	6	13
Pohjois-Suomi/North-Fin.	15	22	26	16	30	21	11	9	4	3	3	6	13	
KAUPUNGIS- TUMISASTE/ URBANIZATION	Pääkaupunkiseutu/Helsinki Metropolitan area	17	38	28	26	26	28	16	6	5	11	13	10	17
	Isot kaupungit/Cities	24	35	35	33	26	31	10	8	5	7	7	8	18
	Pienet kaupungit/Towns	13	16	26	30	19	22	6	5	8	3	6	5	13
	Maalaiskunnat/Rural areas	19	19	21	21	17	20	6	2	4	2	6	4	11
AMMATTI/ OCCUPATION	Maataloustyö/Agricultural	0	10	30	20	13	18	0	0	10	0	0	2	12
	Tehdastyö/Industrial work	24	28	27	29	25	27	22	9	4	0	7	5	23
	Toimistotyö/Office work	29	24	25	26	18	24	14	7	4	6	6	6	12
	Opiskelu/Studying	13	35	75	0	,	17	8	5	0	17	,	7	11
	Kotirouva, -isiä/Homemaker	,	,	,	,	,	,	9	2	0	0	13	3	3
	Eläkeläinen/Pensioned	0	0	38	16	21	20	,	0	33	12	8	9	15
Työtön/Unemployed	37	56	36	44	29	39	0	0	23	4	12	10	26	
VUOSI/YEAR	1999	22	26	30	32	21	26	5	5	10	7	6	7	16
	2000	18	26	26	27	21	24	9	5	6	5	7	6	14

TAULUKKO 110.A. Onko viimeisen vuoden saanut kehotuksen lääkäriltä, muulta terveydenhoitohenkilöltä, perheenjäseneltä tai joltain muulta henkilöltä vähentää alkoholin käyttöä sukupuolen ja iän mukaan (%).

TABLE 110.A. Respondents advised in the past year by a physician, public health care nurse, member of family or somebody else to reduce alcohol consumption by sex and age (%).

	Miehet						Naiset						Total
	Ikäryhmä/Age group						Ikäryhmä/Age group						
	15-24	25-34	35-44	45-54	55-64	Total	15-24	25-34	35-44	45-54	55-64	Total	
Lääkäri kehottanut/Doctor advised	2,0	2,4	3,1	4,0	3,4	3,1	,6	,9	1,0	1,3	,3	,9	1,9
Joku muu terveydenhoitohenkilö kehottanut/Public health care nurse advised	1,2	1,6	2,0	2,5	1,5	1,8	,9	,3	,8	,9	,0	,6	1,2
Perheenjäsen kehottanut/Family member advised	13,1	16,4	18,4	17,9	16,7	16,8	7,4	2,0	4,7	3,5	3,1	4,1	9,9
Joku muu kehottanut/Someone else advised	6,0	6,4	5,7	6,2	3,0	5,5	4,1	,9	2,9	2,2	,3	2,2	3,7
Ei ole saanut kehoituksia/No advice	83,3	80,8	77,6	75,6	79,5	78,9	90,8	96,2	93,7	94,5	96,6	94,3	87,3
Yhteensä/Total (N)	251	250	353	402	263	1519	338	345	382	457	290	1812	3331

TAULUKKO 110.B. Niiden osuus, jotka ovat saaneet kehotuksen vähentää alkoholin käyttöä, taustamuuttujien mukaan (%).

TABLE 110.B. Proportion of respondents advised to reduce alcohol consumption by background variables (%).

		Miehet/Males						Naiset/Females						Total
		Ikäryhmä/Age group						Ikäryhmä/Age group						
		15-24	25-34	35-44	45-54	55-64	Total	15-24	25-34	35-44	45-54	55-64	Total	
SIVILISÄÄTY/ MARITAL STATUS	Naimisissa tai avoliitossa/Married	19	18	21	24	19	21	2	2	5	4	4	4	11
	Naimaton/Single	16	19	22	22	45	19	12	8	4	10	0	10	14
	Asumuserossa tai eronnut/Separated or divorced	,	40	35	34	32	35	0	17	16	8	3	10	20
	Leski/Widowed	,	,	0	0	0	0	,	,	0	17	5	9	8
KOULUTUS/ EDUCATION	0-9v./0-9 years	16	36	24	28	23	24	14	7	15	3	2	6	15
	10-12 v./10-12	19	20	23	23	17	21	12	3	9	5	1	7	14
	13 v.+/13 years+	14	17	21	21	20	19	4	4	4	6	8	5	10
ASUINALUE/ LIVING AREA	Uusimaa/South-Finland	14	26	27	24	18	23	9	4	8	7	3	6	13
	Länsi-Suomi/West-Finland	22	15	21	21	21	20	9	3	7	6	3	6	12
	Keski-Suomi/Middle Fin.	22	17	21	27	24	22	9	3	5	3	3	4	13
	Kaakkois-Suomi/South-East	16	14	25	26	15	19	12	7	2	5	0	5	12
	Itä-Suomi/East-Finland	4	13	26	32	14	20	6	0	12	9	13	9	14
	Pohjois-Suomi/North-Fin.	12	26	15	22	30	20	11	5	2	6	0	5	12
KAUPUNGIS- TUMISASTE/ URBANIZATION	Pääkaupunkiseutu/Metropolitan area	17	25	30	26	24	25	14	4	11	9	4	8	15
	Isot kaupungit/Cities	21	21	24	26	21	23	7	6	2	3	6	5	13
	Pienet kaupungit/Towns	13	17	20	25	19	19	10	4	7	6	4	6	13
	Muu kunta/Rural area	17	15	20	22	19	19	8	2	6	5	1	4	11
AMMATTI/ OCCUPATION	Maanviljely tai metsätyö/Agricultural work	0	10	23	36	13	21	0	0	0	0	0	0	14
	Tehdas-, rakennustyö tai vastaava/Industrial work	27	16	25	24	22	23	25	9	7	0	0	5	19
	Toimisto- tai palvelutyö/Office, service	21	22	21	23	17	21	9	4	6	6	4	5	11
	Opiskelu tai koulunkäynti/Studying	13	9	75	0	,	14	8	5	0	0	,	8	10
	Kotiäiti,-isä/Homemaker	,	,	,	,	,	,	9	0	7	0	0	2	2
	Eläkeläinen/Pensioned	0	50	25	26	25	25	,	0	0	20	3	5	15
	Työtön/Unemployed	26	38	26	30	22	28	18	0	15	11	10	11	20
VUOSI/YEAR	2000	17	19	22	24	21	21	9	4	6	5	3	6	13

TAULUKKO 111.B. Vastaajien ilmoittaman pituuden keskiarvo (cm) taustamuuttujien mukaan.
 TABLE 111.B. Average height (cm) of respondents by background variables .

		Miehet/Males						Naiset/Females						Total	Total
		Ikäryhmä/Age group						Ikäryhmä/Age group							
		15-24	25-34	35-44	45-54	55-64	Total	15-24	25-34	35-44	45-54	55-64	Total		
SIVILISÄÄTY/ MARITAL STATUS	Naimisissa tai avoliitossa/Married	179	180	179	178	176	178	166	166	166	164	162	165	171	
	Naimaton/Single	178	180	176	175	172	177	166	167	164	166	163	166	172	
	Eronnut/Divorced	,	179	179	177	178	178	164	164	166	164	164	164	170	
	Leski/Widowed	,	,	175	174	176	175	,	,	159	163	163	163	164	
KOULUTUS/ EDUCATION	0-9v./0-9 years	174	177	179	176	175	176	164	163	163	162	162	163	169	
	10-12 v./10-12	179	180	178	178	176	178	166	165	165	164	164	165	172	
	13 v.+/13 years+	180	180	179	178	178	179	166	166	166	165	163	166	171	
ASUINALUE/ LIVING AREA	Uusimaa/South-Finland	179	181	179	178	177	179	166	166	166	163	163	165	171	
	Länsi-Suomi/West-Finland	177	181	178	177	178	178	167	166	166	164	163	165	171	
	Keski-Suomi/Middle Fin.	177	178	179	178	176	178	166	166	165	164	163	165	171	
	Kaakkois-Suomi/South-East	180	180	178	177	175	178	163	166	165	165	163	165	171	
	Itä-Suomi/East-Finland	177	178	179	177	174	177	165	163	166	163	162	164	170	
	Pohjois-Suomi/North-Fin.	178	178	177	175	174	176	164	166	164	162	161	164	169	
KAUPUNGIS- TUMISASTE/ URBANIZATION	Pääkaupunkiseutu/Helsinki Metropolitan area	179	181	179	178	178	179	167	166	166	163	163	165	171	
	Isot kaupungit/Cities	179	179	178	177	174	177	165	167	166	165	163	165	170	
	Pienet kaupungit/Towns	177	180	179	177	176	177	166	167	165	164	163	165	171	
	Maalaiskunnat/Rural areas	178	179	179	177	177	178	166	165	166	164	163	165	171	
AMMATTI/ OCCUPATION	Maataloustyö/Agricultural	185	180	178	176	177	178	164	169	164	163	162	164	173	
	Tehdastyö/Industrial work	178	180	178	178	175	178	166	163	168	163	163	165	175	
	Toimistotyö/Office work	179	180	180	177	177	179	167	166	166	164	163	165	169	
	Opiskelu/Studying	178	183	174	175	,	179	166	168	166	164	,	166	171	
	Kotirouva, -isiä/Homemaker	,	,	,	,	,	,	166	165	165	165	162	165	165	
	Eläkeläinen/Pensioned	171	177	176	177	175	175	,	171	164	164	163	163	169	
	Työtön/Unemployed	177	178	178	177	176	177	167	164	164	163	162	163	171	
VUOSI/YEAR	1978-1980	177	177	175	174	173	176	165	164	163	161	161	163	169	
	1981-1984	177	177	176	174	173	176	165	164	164	162	161	163	169	
	1985-1987	178	178	177	175	174	177	166	165	164	162	161	164	170	
	1988-1990	178	179	178	176	174	177	166	165	164	163	161	164	170	
	1991-1993	178	179	177	176	174	177	166	166	164	163	161	164	170	
	1994-1996	178	179	178	177	175	177	166	166	165	164	162	165	171	
	1997-1998	178	179	179	177	175	178	166	166	165	164	163	165	171	
	1999	178	180	179	178	176	178	166	166	165	164	163	165	171	
	2000	178	180	179	177	176	178	166	166	166	164	163	165	171	

TAULUKKO 112.A. Body mass-indeksi sukupuolen ja iän mukaan (%).

TABLE 112.A. Body mass index (BMI) by sex and age (%).

	Miehet/Males						Naiset/Females						Total	Total
	Ikäryhmä/Age group						Ikäryhmä/Age group							
	15-24	25-34	35-44	45-54	55-64	Total	15-24	25-34	35-44	45-54	55-64	Total		
14,00-19,99	20,9	4,0	2,0	1,5	,4	5,0	33,9	15,5	9,4	6,1	3,4	13,1	9,4	
20,00-24,99	62,8	49,0	44,9	34,0	33,1	43,6	50,1	57,2	54,4	46,7	41,6	50,0	47,1	
25,00-29,99	14,7	38,2	43,0	49,0	48,0	40,0	10,9	21,3	25,3	32,6	37,2	25,8	32,3	
30,00-	1,6	8,8	10,1	15,5	18,5	11,4	5,0	6,0	10,9	14,5	17,8	11,0	11,2	
Yhteensä/total (%)	100,0	100,0	100,0	100,0	100,0	100,0	100,0	100,0	100,0	100,0	100,0	100,0	100,0	
Yhteensä/Total (N)	258	251	356	412	275	1552	339	348	384	475	320	1866	3418	
Puuttavia/Missing (n)	1	3	4	5	4	17	7	1	3	15	7	33	50	

TAULUKKO 112.B. BMI suurempi tai yhtäsuuri kuin 25 taustamuuttujien mukaan (%).

TABLE 112.B. BMI greater than or equal to 25 by background variables (%).

		Miehet/Males						Naiset/Females						Total	Total
		Ikäryhmä/Age group						Ikäryhmä/Age group							
		15-24	25-34	35-44	45-54	55-64	Total	15-24	25-34	35-44	45-54	55-64	Total		
SIVILISÄÄTY/ MARITAL STATUS	Naimisissa tai avoliitossa/Married	30	52	54	66	68	60	24	30	37	47	57	41	50	
	Naimaton/Single	14	39	48	73	64	33	13	13	37	43	42	19	27	
	Eronnut/Divorced	,	40	53	47	48	48	0	33	30	41	56	41	44	
	Leski/Widowed	,	,	0	0	75	50	,	,	67	63	50	56	56	
KOULUTUS/ EDUCATION	0-9v./0-9 years	8	40	71	68	71	59	6	27	41	55	58	45	52	
	10-12 v./10-12	14	55	53	60	60	47	17	39	44	47	50	39	43	
	13 v.+/13 years+	29	43	47	65	64	50	20	25	31	41	57	32	39	
ASUINALUE/ LIVING AREA	Uusimaa/South-Finland	12	44	51	63	57	48	14	26	25	42	48	31	39	
	Länsi-Suomi/West-Finland	14	51	54	56	76	50	20	25	42	45	59	38	44	
	Keski-Suomi/Middle Fin.	22	46	53	70	72	55	21	30	45	50	52	41	47	
	Kaakkois-Suomi/South-East	25	41	50	71	65	52	8	21	34	38	55	33	42	
	Itä-Suomi/East-Finland	8	60	68	66	54	53	13	17	41	48	75	41	46	
	Pohjois-Suomi/North-Fin.	17	48	49	71	77	53	11	40	38	61	50	41	46	
KAUPUNGIS- TUMISASTE/ URBANIZATION	Pääkaupunkiseutu/Helsinki Metropolitan area	14	43	48	60	61	47	18	20	24	40	49	30	37	
	Isot kaupungit/Cities	24	47	44	66	67	51	14	32	38	42	56	36	42	
	Pienet kaupungit/Towns	16	48	54	66	71	52	16	26	38	45	55	37	44	
	Maalaiskunnat/Rural areas	12	49	61	65	65	53	17	31	41	56	57	42	47	
AMMATTI/ OCCUPATION	Maataloustyö/Agricultural	0	35	55	67	50	52	0	63	10	33	73	40	48	
	Tehdastyö/ Industrial work	30	53	49	61	74	55	22	18	33	45	36	35	52	
	Toimistotyö/Office work	43	47	54	67	66	58	25	25	35	47	53	39	45	
	Opiskelu/Studying	12	39	25	100	,	16	12	22	0	0	,	13	14	
	Kotirouva, -isiä/Homemaker	,	,	,	,	,	,	27	35	40	40	50	37	37	
	Eläkeläinen/Pensioned	0	50	38	72	69	66	,	100	67	56	55	56	61	
	Työtön/Unemployed	19	44	58	62	44	47	25	29	54	64	68	54	50	
VUOSI/YEAR	1978-1980	11	34	53	58	60	42	6	17	30	49	61	31	36	
	1981-1984	12	32	50	62	62	43	6	15	27	48	60	31	37	
	1985-1987	12	33	51	65	68	43	7	16	29	46	61	30	36	
	1988-1990	14	35	51	64	65	45	10	18	28	46	59	31	38	
	1991-1993	17	37	54	67	67	48	9	19	28	46	62	32	39	
	1994-1996	20	41	53	66	69	50	12	24	35	48	63	36	43	
	1997-1998	20	43	57	62	68	52	11	24	32	49	60	35	43	
	1999	16	46	54	62	72	50	14	28	35	45	60	36	42	
2000	16	47	53	65	67	51	16	27	36	47	55	37	43		

TAULUKKO 113.A. Onko vastaajan paino muuttunut viimeksi kuluneen vuoden aikana (%).

TABLE 113.A. Has the respondent's weight changed in the past year (%).

	Miehet/Males						Naiset/Females						Total	Total
	Ikäryhmä/Age group					Total	Ikäryhmä/Age group					Total		
	15-24	25-34	35-44	45-54	55-64		15-24	25-34	35-44	45-54	55-64			
Ei, paino on pysynyt ennallaan/No, weight has remained the same	48,0	55,5	59,6	64,3	71,2	60,4	46,6	47,3	52,4	54,6	62,5	52,8	56,2	
Kyllä, olen lihonut/Yes, I have out on weight	40,1	27,3	22,6	18,2	16,4	23,9	36,6	32,9	30,2	28,8	24,1	30,4	27,4	
Kyllä, olen laihdunut/Yes, I have lost weight	11,9	17,1	17,8	17,5	12,4	15,7	16,8	19,8	17,5	16,7	13,4	16,8	16,3	
Yhteensä/total (%)	100,0	100,0	100,0	100,0	100,0	100,0	100,0	100,0	100,0	100,0	100,0	100,0	100,0	
Yhteensä/Total (N)	252	245	354	412	274	1537	328	328	378	480	320	1834	3371	
Puuttavia/Missing (n)	7	9	6	5	5	32	18	21	9	10	7	65	97	

TAULUKKO 113.B. Niiden osuus, joiden paino on pysynyt ennallaan kuluneen vuoden aikana (%).

TABLE 113.B. Proportion of persons whose weight has remained unchanged in the past year (%).

		Miehet/Males						Naiset/Females						Total	Total
		Ikäryhmä/Age group					Total	Ikäryhmä/Age group					Total		
		15-24	25-34	35-44	45-54	55-64		15-24	25-34	35-44	45-54	55-64			
SIVIILISÄÄTY/ MARITAL STATUS	Naimisissa tai avoliitossa/Married	50	58	61	64	71	64	42	47	55	54	63	53	58	
	Naimaton/Single	48	55	61	59	54	53	49	51	44	63	74	51	52	
	Eronnut/Divorced	,	20	43	68	82	59	0	33	44	52	56	50	54	
	Leski/Widowed	,	,	100	100	50	67	,	,	33	68	58	60	61	
KOULUTUS/ EDUCATION	0-9v./0-9 years	44	78	57	64	69	62	46	43	41	57	65	56	59	
	10-12 v./10-12	47	55	60	68	72	60	45	44	50	50	59	50	55	
	13 v.+/13 years+	55	55	61	60	73	60	49	48	55	56	61	53	56	
ASUINALUE/ LIVING AREA	Uusimaa/South-Finland	45	48	65	66	75	62	45	53	55	47	62	52	56	
	Länsi-Suomi/West-Finland	58	57	53	77	57	63	49	44	47	62	63	54	58	
	Keski-Suomi/Middle Fin.	50	59	62	52	70	59	44	45	54	55	67	53	56	
	Kaakkois-Suomi/South-East	43	67	57	78	74	65	46	54	66	69	61	61	63	
	Itä-Suomi/East-Finland	28	53	57	46	75	51	39	47	52	50	56	49	50	
KAUPUNGIS- TUMISASTE/ URBANIZATION	Pääkaupunkiseutu/Helsinki Metropolitan area	41	47	65	57	80	59	44	59	58	48	64	55	56	
	Isot kaupungit/Cities	62	60	63	57	65	61	49	43	56	58	60	54	57	
	Pienet kaupungit/Towns	41	60	60	74	70	62	45	51	46	58	60	53	57	
	Maalaiskunnat/Rural areas	48	54	55	64	72	60	47	37	51	53	66	51	55	
	AMMATTI/ OCCUPATION	Maataloustyö/Agricultural	67	74	43	67	88	66	50	67	50	50	82	59	63
	Tehdastyö/Industrial work	59	64	65	66	77	66	50	55	52	65	71	60	65	
	Toimistotyö/Office work	38	51	60	62	72	60	44	50	54	53	67	54	56	
	Opiskelu/Studying	46	50	75	100	,	48	48	43	50	67	,	48	48	
	Kotirouva, -isiä/Homemaker	,	,	,	,	,	,	20	38	47	70	50	45	45	
	Eläkeläinen/Pensioned	100	0	25	47	62	56	,	0	33	56	58	57	57	
	Työtön/Unemployed	42	53	52	69	82	62	36	31	44	54	51	46	55	
VUOSI/YEAR	1994-1996	53	60	62	66	68	62	47	45	50	54	55	50	56	
	1997-1998	55	62	60	62	68	61	47	44	52	54	59	51	56	
	1999	53	62	60	57	63	59	45	48	53	52	56	51	54	
	2000	48	56	60	64	71	60	47	47	52	55	63	53	56	

TAULUKKO 114.A. Onko viimeisen vuoden saanut kehotuksen lääkäriltä, muulta terveydenhoitohenkilöltä, perheenjäseneltä tai joltain muulta henkilöltä laihduttaa sukupuolen ja iän mukaan (%).

TABLE 114.A. Respondents advised in the past year to by physician, public health care nurse, member of family or somebody else lose weight by sex and age (%).

	Miehet						Naiset						Total	Total
	Ikäryhmä/Age group						Ikäryhmä/Age group							
	15-24	25-34	35-44	45-54	55-64	Total	15-24	25-34	35-44	45-54	55-64	Total		
Lääkäri kehottanut/Doctor advised	,4	4,0	7,3	11,1	12,9	7,6	2,4	2,0	4,7	10,1	11,9	6,4	6,9	
Joku muu terveydenhoitohenkilö kehottanut/Public health care nurse advised	,8	4,4	7,3	9,6	8,1	6,5	3,0	4,9	6,0	7,8	6,8	5,8	6,1	
Perheenjäsen kehottanut/Family member advised	8,2	19,4	19,7	22,0	25,0	19,3	15,4	15,9	18,6	19,6	18,0	17,7	18,4	
Joku muu kehottanut/Someone else advised	5,9	8,3	6,8	5,2	5,5	6,2	8,0	4,6	10,2	6,3	3,9	6,7	6,5	
Ei ole saanut kehotuksia/No advice	87,5	74,2	72,4	66,2	64,7	72,2	78,3	79,0	73,0	69,8	70,4	73,8	73,1	
Yhteensä/Total (N)	255	252	355	405	272	1539	337	347	381	474	311	1850	3389	

TAULUKKO 114.B. Laihdutuskehotuksen saaneiden osuus taustamuuttujien mukaan (%).

TABLE 114.B. Proportion of respondents advised to lose weight by background variables (%).

		Miehet/Males						Naiset/Females						Total	Total
		Ikäryhmä/Age group						Ikäryhmä/Age group							
		15-24	25-34	35-44	45-54	55-64	Total	15-24	25-34	35-44	45-54	55-64	Total		
SIVILISÄÄTY/ MARITAL STATUS	Naimisissa tai avoliitossa/Married	18	31	32	35	36	33	24	23	28	32	32	28	30	
	Naimaton/Single	12	18	17	35	42	17	21	11	25	22	21	20	19	
	Asumuserossa tai eronnut/Separated or divorced	,	10	19	30	32	25	0	33	22	28	28	27	26	
	Leski/Widowed	,	,	0	0	25	17	,	,	67	18	24	24	24	
KOULUTUS/ EDUCATION	0-9v./0-9 years	8	10	31	33	38	29	22	20	21	31	31	28	29	
	10-12 v./10-12	11	19	29	27	31	23	20	30	28	36	28	29	26	
	13 v.+/13 years+	21	29	24	45	34	31	24	19	28	24	30	24	27	
ASUINALUE/ LIVING AREA	Uusimaa/South-Finland	6	33	29	41	32	30	21	19	20	22	25	21	25	
	Länsi-Suomi/West-Finland	11	27	25	27	41	26	18	15	31	30	31	25	25	
	Keski-Suomi/Middle Fin.	16	27	32	40	38	32	25	21	35	32	22	28	30	
	Kaakkois-Suomi/South-East	22	14	25	29	32	25	23	34	25	20	32	26	26	
	Itä-Suomi/East-Finland	4	13	29	37	33	25	26	11	24	41	39	30	28	
KAUPUNGIS- TUMISASTE/ URBANIZATION	Pääkaupunkiseutu/Metropolitan area	9	31	30	38	38	31	24	18	19	19	25	21	25	
	Isot kaupungit/Cities	17	25	23	45	35	30	22	21	34	31	29	28	29	
	Pienet kaupungit/Towns	13	26	32	33	41	29	15	21	30	29	34	26	28	
	Muu kunta/Rural area	11	22	27	28	30	24	26	24	24	38	29	29	27	
	AMMATTI/ OCCUPATION	Maanviljely tai metsätö/Agricultural work	0	5	27	26	19	19	0	29	20	27	50	29	23
Tehdas-, rakennustyö tai vastaava/Industrial work	11	20	23	27	31	24	11	9	30	27	21	23	24		
Toimisto- tai palvelutyö/Office, service	29	35	31	45	41	37	27	20	26	29	27	26	30		
Opiskelu tai koulunkäynti/Studying	12	27	0	100	,	14	20	19	25	0	,	20	17		
Kotiäiti,-isä/Homemaker	,	,	,	,	,	,	36	21	33	32	14	26	26		
Eläkeläinen/Pensioned	25	50	38	47	38	40	,	100	67	41	31	34	37		
Työtön/Unemployed	11	13	26	23	26	20	18	29	32	48	38	36	28		
VUOSI/YEAR	2000	13	26	28	34	35	28	22	21	27	30	30	26	27	

TAULUKKO 115.A. Työmatkoihin kävellen tai pyöräillen päivittäin käytetty aika sukupuolen ja iän mukaan (%).
 TABLE 115.A. Time spent on walking or cycling to and from work by sex and age (%).

	Miehet/Males						Naiset/Females						Total	Total
	Ikäryhmä/Age group						Ikäryhmä/Age group							
	15-24	25-34	35-44	45-54	55-64	Total	15-24	25-34	35-44	45-54	55-64	Total		
Ei työssä tai työ kotona/Not working at all or work at home	18,0	10,3	13,5	21,8	48,8	21,9	11,2	24,9	15,7	21,8	52,0	24,1	23,1	
Kulkee moottoriajoneuvolla/I go to work by car or by bus	27,8	51,4	55,3	50,1	31,9	44,7	18,0	29,2	38,8	31,6	19,3	28,1	35,6	
Alle 15 min/Less than 15 minutes a day	22,0	14,6	8,9	8,3	2,4	10,8	22,7	12,6	12,5	11,1	4,4	12,7	11,9	
15-30 min/15-30 min. a day	21,2	13,8	12,7	12,5	9,1	13,7	30,1	20,2	17,8	18,6	11,5	19,7	17,0	
30-60 min/30-60 min. a day	7,5	6,3	6,6	3,8	3,5	5,4	14,5	11,1	12,5	13,7	7,8	12,1	9,1	
Yli 60 min/More than an hour a day	3,5	3,6	2,9	3,5	4,3	3,5	3,5	2,0	2,7	3,2	5,1	3,2	3,4	
Yhteensä/Total (%)	100,0	100,0	100,0	100,0	100,0	100,0	100,0	100,0	100,0	100,0	100,0	100,0	100,0	
Yhteensä/Total (N)	255	253	347	399	254	1508	339	342	376	468	296	1821	3329	
Puuttuvia/Missing (n)	4	1	13	18	25	61	7	7	11	22	31	78	139	

 TAULUKKO 115.B. Vähintään 15 minuuttia työmatkalla päivittäin kävelleiden tai pyöräilleiden osuus taustamuuttujien mukaan (%).
 TABLE 115.B. Proportion of persons who spend at least 15 minutes daily walking or cycling to and from work by background variables (%).

	Miehet/Males						Naiset/Females						Total	Total
	Ikäryhmä/Age group						Ikäryhmä/Age group							
	15-24	25-34	35-44	45-54	55-64	Total	15-24	25-34	35-44	45-54	55-64	Total		
SIVILISÄÄTY/ MARITAL STATUS	Naimisissa tai avoliitossa/Married	15	20	23	20	16	19	41	26	30	35	22	30	25
	Naimaton/Single	35	29	26	23	38	31	51	63	50	55	33	52	41
	Eronnut/Divorced	,	40	13	19	15	18	0	27	36	38	31	35	28
	Leski/Widowed	,	,	0	0	0	0	,	,	33	21	23	23	20
KOULUTUS/ EDUCATION	0-9v./0-9 years	36	9	19	21	16	22	58	20	38	34	22	34	28
	10-12 v./10-12	29	13	25	21	14	22	48	25	37	35	22	35	28
	13 v.+/13 years+	35	30	19	18	18	24	44	36	30	37	31	35	31
ASUINALUE/ LIVING AREA	Uusimaa/South-Finland	35	25	22	22	17	24	44	49	44	38	33	42	34
	Länsi-Suomi/West-Finland	25	27	19	24	17	23	51	22	30	29	21	32	28
	Keski-Suomi/Middle Fin.	32	21	19	17	14	20	51	26	31	41	22	35	28
	Kaakkois-Suomi/South-East	32	21	22	23	16	23	46	17	35	27	17	28	26
KAUPUNGIS- TUMISASTE/ URBANIZATION	Itä-Suomi/East-Finland	31	7	13	17	19	18	48	33	18	38	20	32	26
	Pohjois-Suomi/North-Fin.	42	30	37	12	21	28	47	28	26	34	28	33	31
	Pääkaupunkiseutu/Helsinki Metropolitan area	29	30	30	20	21	26	44	54	49	45	32	46	38
	Isot kaupungit/Cities	33	32	26	31	16	28	53	30	36	47	32	41	35
AMMATTI/ OCCUPATION	Pienet kaupungit/Towns	37	23	20	24	15	24	51	30	32	38	21	35	30
	Maalaiskunnat/Rural areas	29	12	17	10	17	16	43	19	21	21	18	24	21
	Maataloustyö/Agricultural	0	5	10	17	19	12	0	14	0	9	18	10	11
	Tehdastyö/Industrial work	17	17	23	26	22	22	44	18	42	53	36	42	26
	Toimistotyö/Office work	14	30	21	20	24	23	44	37	37	41	38	39	33
	Opiskelu/Studying	42	52	50	0	,	43	52	68	25	67	,	54	50
VUOSI/YEAR	Kotirouva, -isiä/Homemaker	,	,	,	,	,	,	20	7	7	11	13	9	9
	Eläkeläinen/Pensioned	25	0	17	3	12	10	,	0	0	6	11	10	10
	Työtön/Unemployed	8	7	19	19	0	12	8	14	12	4	13	10	11
	1981-1984	39	30	26	27	19	28	55	44	43	42	26	42	35
	1985-1987	33	24	23	25	14	25	54	40	42	40	22	40	33
	1988-1990	33	18	19	19	16	21	48	38	36	41	25	38	30
1991-1993	29	19	18	20	15	20	46	33	36	41	26	37	29	
1994-1996	38	18	19	19	15	21	49	27	33	38	25	35	29	
1997-1998	39	23	20	21	15	23	50	31	28	40	24	35	30	
1999	39	22	22	22	13	24	52	29	34	35	25	35	30	
2000	32	24	22	20	17	23	48	33	33	35	24	35	29	

TAULUKKO 116.A. Vapaa-ajan liikunnan harrastaminen sukupuolen ja iän mukaan (%).
 TAULUKKO 116.A. Leisure-time physical exercise lasting at least half an hour by sex and age (%).

	Miehet/Males						Naiset/Females						Total	Total
	Ikäryhmä/Age group						Ikäryhmä/Age group							
	15-24	25-34	35-44	45-54	55-64	Total	15-24	25-34	35-44	45-54	55-64	Total		
Päivittäin/Daily	14,5	6,3	7,1	11,1	13,9	10,5	14,4	10,4	10,5	10,9	21,0	13,1	11,9	
4-6 kertaa viikossa/4-6 times a week	21,5	15,1	13,6	14,3	19,3	16,3	15,6	15,1	14,4	16,8	15,2	15,5	15,9	
2-3 kertaa viikossa/2-3 times a week	29,7	29,4	33,9	32,9	31,4	31,8	32,4	33,3	36,9	35,2	30,8	33,9	33,0	
Kerran viikossa/Once a week	12,1	16,7	17,8	16,9	17,2	16,3	16,5	19,1	17,5	15,1	14,6	16,5	16,4	
2-3 kertaa kuukaudessa/2-3 times a month	11,3	16,7	12,1	11,1	5,8	11,4	11,2	14,8	12,3	8,6	7,3	10,8	11,0	
Muutaman kerran vuodessa/A few times a year or less	9,8	15,9	15,3	10,7	10,2	12,3	9,7	7,2	7,6	11,9	8,3	9,1	10,6	
Ei voi harrastaa liikuntaa/Cannot exercise	1,2	,0	,3	2,9	2,2	1,4	,3	,0	,8	1,5	2,9	1,1	1,2	
Yhteensä/Total (%)	100,0	100,0	100,0	100,0	100,0	100,0	100,0	100,0	100,0	100,0	100,0	100,0	100,0	
Yhteensä/Total (N)	256	252	354	413	274	1549	340	345	382	477	315	1859	3408	
Puuttuvia/Missing (n)	3	2	6	4	5	20	6	4	5	13	12	40	60	

 Kansanterveyslaitos/National Public Health Institute
 Epidemiologian ja terveyden edistämisen osasto

TAULUKKO 116.B. Vähintään kahdesti viikossa vapaa-ajan liikuntaa harrastaneiden osuus taustamuuttujien mukaan (%).
 TAULUKKO 116.B. Proportion of persons who practice physical exercise on their leisure time at least twice a week by background variables (%).

		Miehet/Males						Naiset/Females						Total	
		Ikäryhmä/Age group						Ikäryhmä/Age group							
		15-24	25-34	35-44	45-54	55-64	Total	15-24	25-34	35-44	45-54	55-64	Total		
SIVILISÄÄTY/ MARITAL STATUS	Naimisissa tai avoliitossa/Married	41	48	53	58	64	56	59	56	64	62	69	62	59	
	Naimaton/Single	69	52	58	61	79	63	64	71	53	52	63	63	63	
	Eronnut/Divorced	,	80	57	57	64	61	100	58	58	76	55	64	63	
	Leski/Widowed	,	,	100	0	75	67	,	,	33	71	75	70	70	
KOULUTUS/ EDUCATION	0-9v./0-9 years	69	36	54	55	65	60	59	57	60	60	68	62	61	
	10-12 v./10-12	65	45	51	58	57	56	60	58	58	66	67	62	59	
	13 v.+/13 years+	65	55	58	63	70	61	65	59	64	62	65	62	62	
ASUINALUE/ LIVING AREA	Uusimaa/South-Finland	69	58	59	63	62	62	63	55	57	59	59	58	60	
	Länsi-Suomi/West-Finland	59	47	45	59	72	56	57	58	54	68	59	59	58	
	Keski-Suomi/Middle Fin.	70	48	57	67	62	61	65	60	66	66	71	65	64	
	Kaakkois-Suomi/South-East	74	48	43	46	55	53	65	69	67	60	80	67	61	
	Itä-Suomi/East-Finland	52	53	63	61	71	61	74	72	71	73	87	75	68	
KAUPUNGIS- TUMISASTE/ URBANIZATION	Pääkaupunkiseutu/Helsinki Metropolitan area	67	62	72	64	57	65	60	51	58	58	58	56	60	
	Isot kaupungit/Cities	66	46	48	61	74	59	62	58	55	62	64	60	60	
	Pienet kaupungit/Towns	78	54	56	58	63	62	59	60	64	65	72	64	63	
	Maalaiskunnat/Rural areas	54	44	48	55	63	53	67	66	68	65	69	67	60	
	AMMATTI/ OCCUPATION	Maataloustyö/Agricultural	0	48	35	33	44	38	50	50	70	52	64	58	45
Tehdastyö/ Industrial work	50	41	48	60	50	51	44	36	59	68	64	59	53		
Toimistotyö/Office work	71	55	60	61	61	60	73	60	60	63	57	61	61		
Opiskelu/Studying	71	61	50	100	,	70	61	57	50	40	,	60	64		
Kotirouva, -isiä/Homemaker	,	,	,	,	,	,	36	53	67	70	63	57	57		
Eläkeläinen/Pensioned	75	0	75	58	74	69	,	0	67	67	76	74	72		
Työtön/Unemployed	48	50	59	78	89	67	75	86	69	70	74	73	70		
VUOSI/YEAR	1978-1980	55	38	39	39	48	43	44	36	38	39	49	41	42	
	1981-1984	59	42	40	41	50	45	53	36	44	42	49	44	45	
	1985-1987	60	44	42	44	53	48	50	39	40	42	55	45	46	
	1988-1990	59	45	42	45	56	49	58	45	48	50	59	51	50	
	1991-1993	64	50	46	48	54	52	60	51	51	52	59	54	53	
	1994-1996	67	57	52	57	68	60	66	57	61	58	67	61	61	
	1997-1998	66	54	53	56	68	59	64	56	56	61	69	61	60	
	1999	75	61	56	57	66	63	65	59	58	64	69	63	63	
	2000	66	51	55	58	65	59	62	59	62	63	67	63	61	

TAULUKKO 117.A. Työn rasittavuus ruumiillisesti sukupuolen ja iän mukaan (%).

TABLE 117.A. Degree of physical burden of respondent's job (%).

	Miehet/Males						Naiset/Females						Total	Total
	Ikäryhmä/Age group						Ikäryhmä/Age group							
	15-24	25-34	35-44	45-54	55-64	Total	15-24	25-34	35-44	45-54	55-64	Total		
Työ istumatyötä/Job mainly involves sitting	62,1	44,4	40,4	41,5	57,8	47,9	65,4	47,6	48,4	41,3	57,6	50,9	49,6	
Kävelee työssä paljon/Work involves quite a lot of walking	12,5	16,7	17,7	19,1	19,0	17,2	16,3	25,3	22,6	30,0	23,5	24,0	20,9	
Kävelee ja nostelee/Work involves much walking and lifting	13,7	23,0	27,8	21,1	14,3	20,6	16,6	23,8	24,7	25,2	14,1	21,6	21,2	
Raskasta ruumiillista työtä/Work is physically very demanding	11,7	15,9	14,1	18,3	8,9	14,2	1,8	3,3	4,2	3,5	4,7	3,5	8,3	
Yhteensä/Total (%)	100,0	100,0	100,0	100,0	100,0	100,0	100,0	100,0	100,0	100,0	100,0	100,0	100,0	
Yhteensä/Total (N)	248	252	334	383	237	1454	332	332	380	460	255	1759	3213	
Puuttavia/Missing (n)	11	2	26	34	42	115	14	17	7	30	72	140	255	

TAULUKKO 117.B. Niiden osuus, joiden työ on ruumiillisesti rasittavaa, taustamuuttujien mukaan (%).

TABLE 117.B. Proportion of respondents whose work is physically demanding by background variables (%).

		Miehet/Males						Naiset/Females						Total	Total
		Ikäryhmä/Age group						Ikäryhmä/Age group							
		15-24	25-34	35-44	45-54	55-64	Total	15-24	25-34	35-44	45-54	55-64	Total		
SIVIILISÄÄTY/ MARITAL STATUS	Naimisissa tai avoliitossa/Married	59	56	60	61	43	56	35	52	51	59	43	51	53	
	Naimaton/Single	35	52	63	44	45	44	35	56	60	43	55	42	43	
	Eronnut/Divorced	,	80	50	53	26	49	0	42	50	59	37	50	50	
	Leski/Widowed	,	,	100	0	33	40	,	,	33	65	35	49	48	
KOULUTUS/ EDUCATION	0-9v./0-9 years	17	73	81	68	47	55	15	47	52	70	45	49	52	
	10-12 v./10-12	46	73	69	68	43	62	43	57	56	60	43	53	57	
	13 v.+/13 years+	42	45	44	38	31	41	37	52	49	51	40	47	45	
ASUINALUE/ LIVING AREA	Uusimaa/South-Finland	37	42	63	47	38	47	43	47	52	55	34	48	47	
	Länsi-Suomi/West-Finland	35	60	66	69	50	58	33	63	49	60	52	50	54	
	Keski-Suomi/Middle Fin.	51	64	56	55	34	52	36	53	58	58	40	51	52	
	Kaakkois-Suomi/South-East	37	62	59	61	50	54	36	46	49	62	48	50	52	
	Itä-Suomi/East-Finland	38	80	62	62	53	58	29	69	52	61	35	48	52	
	Pohjois-Suomi/North-Fin.	27	48	49	59	41	46	24	49	48	61	48	47	47	
KAUPUNGIS- TUMISASTE/ URBANIZATION	Pääkaupunkiseutu/Helsinki Metropolitan area	29	37	63	39	32	42	49	45	51	53	27	46	45	
	Isot kaupungit/Cities	37	56	46	56	30	46	32	47	49	52	42	44	45	
	Pienet kaupungit/Towns	36	55	61	56	45	51	29	58	57	61	44	51	51	
	Maalaiskunnat/Rural areas	44	70	65	70	53	62	35	58	50	64	50	53	57	
AMMATTI/ OCCUPATION	Maataloustyö/Agricultural	67	95	95	93	100	95	100	100	100	91	90	94	94	
	Tehdastyö/Industrial work	97	87	88	89	86	89	89	91	81	88	93	87	88	
	Toimistotyö/Office work	64	38	40	39	39	40	77	55	52	57	55	56	50	
	Opiskelu/Studying	27	13	33	0	,	25	25	30	50	17	,	26	26	
	Kotirouva, -isiä/Homemaker	,	,	,	,	,	,	30	48	40	63	57	49	49	
	Eläkeläinen/Pensioned	0	50	0	4	10	8	,	0	0	8	9	9	8	
	Työtön/Unemployed	17	27	11	15	9	15	0	0	9	15	36	16	16	
VUOSI/YEAR	1997-1998	49	57	61	55	36	53	28	55	51	54	39	46	49	
	1999	43	60	59	55	37	51	30	49	54	59	37	47	49	
	2000	38	56	60	58	42	52	35	52	52	59	42	49	50	

TAULUKKO 118.A. Kuinka paljon liikkuu ja rasittaa itseään ruumiillisesti vapaa-aikana sukupuolen ja iän mukaan (%).

TABLE 118.A. How much exercise or physical exertion does the respondent practice during leisure time (%).

	Miehet/Males						Naiset/Females						Total	Total
	Ikäryhmä/Age group						Ikäryhmä/Age group							
	15-24	25-34	35-44	45-54	55-64	Total	15-24	25-34	35-44	45-54	55-64	Total		
Ei paljon liiku/Does chores which require little movement	32,4	38,1	38,7	35,1	28,8	34,9	32,1	31,6	26,0	30,1	28,8	29,7	32,1	
Kävelee,pöyräilee väh.4 h/vko/Cycle or exercise in other	31,6	34,5	36,1	45,3	53,4	40,6	44,8	51,0	54,9	53,4	57,5	52,4	47,0	
Kuntoliikuntaa väh.3 h/vko/Practice actual fitness exercise	17,2	24,6	22,0	17,8	15,2	19,3	18,5	15,7	18,6	15,8	13,7	16,5	17,8	
Harjoittelee kilpailumielessä/Practice physical training for	18,8	2,8	3,2	1,7	2,7	5,2	4,5	1,7	,5	,6	,0	1,4	3,2	
Yhteensä/Total (%)	100,0	100,0	100,0	100,0	100,0	100,0	100,0	100,0	100,0	100,0	100,0	100,0	100,0	
Yhteensä/Total (N)	250	252	346	404	264	1516	330	345	381	468	292	1816	3332	
Puuttuvia/Missing (n)	9	2	14	13	15	53	16	4	6	22	35	83	136	

TAULUKKO 118.B. Niiden osuus, jotka rasittavat itseään ruumiillisesti vapaa-aikana, taustamuuttujien mukaan (%).

TABLE 118.B. Proportion of respondents who practice physical exercise on leisure time by background variables (%).

		Miehet/Males						Naiset/Females						Total	Total
		Ikäryhmä/Age group						Ikäryhmä/Age group							
		15-24	25-34	35-44	45-54	55-64	Total	15-24	25-34	35-44	45-54	55-64	Total		
SIVIILISÄÄTY/ MARITAL STATUS	Naimisissa tai avoliitossa/Married	45	59	61	63	72	63	65	67	76	68	73	70	67	
	Naimaton/Single	71	66	60	74	77	69	68	81	65	76	70	70	70	
	Eronnut/Divorced	,	70	68	64	68	67	100	42	68	80	76	72	70	
	Leski/Widowed	,	,	100	100	50	67	,	,	33	65	57	58	59	
KOULUTUS/ EDUCATION	0-9v./0-9 years	60	55	52	66	71	65	60	67	60	68	70	66	65	
	10-12 v./10-12	71	58	60	63	72	64	66	57	75	70	77	70	67	
	13 v.+/13 years+	68	65	66	69	71	67	72	71	76	70	65	72	70	
ASUINALUE/ LIVING AREA	Uusimaa/South-Finland	68	60	64	67	72	66	66	72	69	67	70	69	68	
	Länsi-Suomi/West-Finland	70	60	49	70	77	65	65	66	69	70	67	67	66	
	Keski-Suomi/Middle Fin.	72	58	68	68	71	68	69	67	77	71	72	71	70	
	Kaakkois-Suomi/South-East	66	69	61	60	58	62	76	69	81	68	81	75	69	
	Itä-Suomi/East-Finland	40	67	77	65	81	66	71	72	73	77	71	73	70	
	Pohjois-Suomi/North-Fin.	78	67	52	50	69	61	68	62	83	69	74	71	67	
KAUPUNGIS- TUMISASTE/ URBANIZATION	Pääkaupunkiseutu/Helsinki Metropolitan area	72	63	75	71	67	70	61	71	70	67	62	67	68	
	Isot kaupungit/Cities	69	63	58	63	79	66	67	66	74	76	72	71	69	
	Pienet kaupungit/Towns	71	65	60	68	68	66	71	63	74	67	79	70	68	
	Maalaiskunnat/Rural areas	61	58	58	62	71	62	69	72	77	70	69	72	67	
AMMATTI/ OCCUPATION	Maataloustyö/Agricultural	0	62	25	38	60	43	50	38	80	64	70	63	51	
	Tehdastyö/ Industrial work	62	60	59	73	65	65	56	64	70	74	64	68	65	
	Toimistotyö/Office work	64	62	68	63	67	65	76	73	75	70	68	72	70	
	Opiskelu/Studying	72	70	75	100	,	72	68	62	75	67	,	67	69	
	Kotirouva, -isiä/Homemaker	,	,	,	,	,	,	45	59	64	68	71	61	61	
	Eläkeläinen/Pensioned	75	0	63	58	77	70	,	0	67	75	75	75	72	
	Työtön/Unemployed	52	50	58	89	89	71	73	71	65	69	69	69	70	
VUOSI/YEAR	1997-1998	69	65	66	68	75	68	67	68	69	72	71	70	69	
	1999	75	71	69	65	74	70	68	68	68	72	76	70	70	
	2000	68	62	61	65	71	65	68	68	74	70	71	70	68	

TAULUKKO 119.A. Onko viimeisen vuoden saanut kehotuksen lääkäriltä, muulta terveydenhoitohenkilöltä, perheenjäseneltä tai joltain muulta henkilöltä lisätä liikuntaa sukupuolen ja iän mukaan (%).

TABLE 119.A. Respondents advised in the past year by a physician, public health care nurse, member of family or somebody else to increase physical exercise by sex and age (%).

	Miehet						Naiset						Total	Total
	Ikäryhmä/Age group						Ikäryhmä/Age group							
	15-24	25-34	35-44	45-54	55-64	Total	15-24	25-34	35-44	45-54	55-64	Total		
Lääkäri kehottanut/Doctor advised	1,6	4,8	6,4	8,9	9,1	6,5	3,2	4,6	5,0	8,7	10,6	6,4	6,5	
Joku muu terveydenhoitohenkilö kehottanut/Public health care nurse advised	2,0	6,3	8,4	10,6	6,5	7,2	7,1	6,3	9,2	7,6	5,3	7,2	7,2	
Perheenjäsen kehottanut/Family member advised	23,0	24,2	17,9	23,7	20,2	21,7	27,9	24,1	18,1	19,7	16,2	21,1	21,4	
Joku muu kehottanut/Someone else advised	10,9	10,7	6,4	6,7	5,7	7,8	11,5	8,0	11,3	4,7	5,9	8,1	8,0	
Ei ole saanut kehotuksia/No advice	69,9	65,1	74,2	64,4	70,0	68,7	64,1	66,8	67,7	68,9	70,3	67,6	68,1	
Yhteensä/Total (N)	256	252	357	405	263	1533	340	349	381	472	303	1845	3378	

TAULUKKO 119.B. Kehotuksen saaneiden osuus taustamuuttujien mukaan (%).

TABLE 119.B. Proportion of respondents advised to increase physical exercise by background variables (%).

		Miehet/Males						Naiset/Females						Total	Total
		Ikäryhmä/Age group						Ikäryhmä/Age group							
		15-24	25-34	35-44	45-54	55-64	Total	15-24	25-34	35-44	45-54	55-64	Total		
SIVIILISÄÄTY/ MARITAL STATUS	Naimisissa tai avoliitossa/Married	30	37	28	37	30	33	38	35	31	31	30	32	32	
	Naimaton/Single	30	33	15	35	33	29	35	22	35	30	33	33	31	
	Asumuserossa tai eronnut/Separated or divorced	,	30	32	26	32	30	0	58	38	25	29	32	31	
	Leski/Widowed	,	,	0	0	25	17	,	,	33	44	24	33	31	
KOULUTUS/ EDUCATION	0-9v./0-9 years	27	45	26	37	31	32	45	40	18	33	31	34	33	
	10-12 v./10-12	27	36	27	33	34	31	34	34	38	28	29	32	32	
	13 v.+/13 years+	36	34	24	39	23	31	33	33	31	31	29	32	31	
ASUINALUE/ LIVING AREA	Uusimaa/South-Finland	26	37	25	42	26	31	37	30	31	26	25	30	30	
	Länsi-Suomi/West-Finland	35	35	25	30	27	30	39	29	39	27	29	33	32	
	Keski-Suomi/Middle Fin.	32	29	28	43	41	35	40	37	33	37	20	34	34	
	Kaakkois-Suomi/South-East	42	34	18	28	21	29	23	55	25	27	39	33	31	
KAUPUNGIS- TUMISASTE/ URBANIZATION	Itä-Suomi/East-Finland	15	33	13	32	38	26	35	22	29	38	40	34	30	
	Pohjois-Suomi/North-Fin.	25	41	40	32	28	33	30	33	33	34	45	34	34	
	Pääkaupunkiseutu/Metropolitan area	29	36	20	40	41	33	31	30	34	28	30	31	31	
	Isot kaupungit/Cities	36	36	29	43	31	35	37	38	34	32	29	34	35	
AMMATTI/ OCCUPATION	Pienet kaupungit/Towns	23	32	27	34	27	29	40	37	28	28	29	32	30	
	Muu kunta/Rural area	34	36	26	31	27	30	33	30	33	35	31	33	32	
	Maanviljely tai metsätyö/Agricultural work	33	38	26	21	20	26	0	0	20	32	20	21	24	
	Tehdas-, rakennustyö tai vastaava/Industrial work	28	29	26	32	35	30	11	36	41	21	14	27	29	
VUOSI/YEAR	Toimisto- tai palvelutyö/Office, service	43	39	25	39	25	33	27	36	33	31	34	33	33	
	Opiskelu tai koulunkäynti/Studying	27	22	50	0	,	27	38	22	0	33	,	35	32	
	Kotiäiti,-isä/Homemaker	,	,	,	,	,	,	45	35	21	32	29	33	33	
	Eläkeläinen/Pensioned	0	100	25	49	35	38	,	100	33	29	29	30	34	
	Työtön/Unemployed	52	38	30	25	26	33	45	29	38	33	26	33	33	
	2000	30	35	26	36	30	31	36	33	32	31	30	32	32	

TAULUKKO 120.A. Heijastimen käyttö liikuttaessa pimeään aikaan valaistujen katujen ulkopuolella sukupuolen ja iän mukaan (%).
TABLE 120.A. Use of reflector when out after dark in areas with no street lights by sex and age (%).

	Miehet/Males						Naiset/Females						Total	Total
	Ikäryhmä/Age group						Ikäryhmä/Age group							
	15-24	25-34	35-44	45-54	55-64	Total	15-24	25-34	35-44	45-54	55-64	Total		
Yleensä aina/Nearly always	15,9	22,9	30,9	32,6	35,7	28,4	35,2	49,4	51,2	53,3	47,8	47,9	39,1	
Joskus/Sometimes	34,1	36,4	34,0	37,2	37,2	35,8	39,8	33,0	29,2	27,9	23,6	30,5	32,9	
Ei koskaan/Never	45,0	32,8	25,6	15,8	11,2	24,8	19,8	11,2	12,4	7,2	10,6	11,9	17,7	
Ei liiku pimeässä/Never walk on unlit street when it is dark	5,0	7,9	9,5	14,4	15,9	10,9	5,2	6,3	7,2	11,7	18,0	9,7	10,2	
Yhteensä/Total (%)	100,0	100,0	100,0	100,0	100,0	100,0	100,0	100,0	100,0	100,0	100,0	100,0	100,0	
Yhteensä/Total (N)	258	253	359	411	277	1558	344	348	387	488	322	1889	3447	
Puuttavia/Missing (n)	1	1	1	6	2	11	2	1	0	2	5	10	21	

TAULUKKO 120.B. Yleensä aina heijastinta käyttäneiden osuus taustamuuttujien mukaan (%).
TABLE 120.B. Proportion of persons who generally use a reflector by background variables (%).

		Miehet/Males						Naiset/Females						Total	Total
		Ikäryhmä/Age group						Ikäryhmä/Age group							
		15-24	25-34	35-44	45-54	55-64	Total	15-24	25-34	35-44	45-54	55-64	Total		
SIVIILISÄÄTY/ MARITAL STATUS	Naimisissa tai avoliitossa/Married	12	27	33	33	38	33	45	53	55	56	49	53	44	
	Naimaton/Single	17	16	31	18	29	19	32	40	39	50	40	36	27	
	Eronnut/Divorced	,	20	16	43	23	28	0	17	32	37	34	33	31	
	Leski/Widowed	,	,	100	100	25	50	,	,	67	47	62	56	56	
KOULUTUS/ EDUCATION	0-9v./0-9 years	20	27	35	38	37	34	28	40	50	49	55	47	40	
	10-12 v./10-12	18	25	28	33	32	27	32	59	49	54	38	46	36	
	13 v.+/13 years+	9	21	33	26	39	26	41	48	53	55	46	49	40	
ASUINALUE/ LIVING AREA	Uusimaa/South-Finland	14	18	15	24	29	20	25	40	33	46	31	36	29	
	Länsi-Suomi/West-Finland	14	24	36	34	46	31	45	47	57	54	45	49	41	
	Keski-Suomi/Middle Fin.	22	27	40	33	39	33	37	47	54	53	52	49	42	
	Kaakkois-Suomi/South-Eas t	13	21	21	41	32	27	42	62	50	57	67	56	42	
	Itä-Suomi/East-Finlad	12	40	48	34	29	33	26	67	71	60	52	54	44	
	Pohjois-Suomi/North-Fin.	19	19	38	38	39	32	33	70	67	59	68	59	47	
KAUPUNGIS- TUMISASTE/ URBANIZATION	Pääkaupunkiseutu/Helsinki Metropolitan area	8	13	8	18	18	13	18	31	23	36	19	27	21	
	Isot kaupungit/Cities	14	15	24	29	29	23	26	35	35	42	29	33	29	
	Pienet kaupungit/Towns	19	31	34	34	44	32	43	59	56	49	58	53	43	
	Maalaiskunnat/Rural areas	18	30	45	40	42	37	46	68	78	72	68	67	53	
AMMATTI/ OCCUPATION	Maataloustyö/Agricultural	0	24	57	37	25	35	50	63	100	70	50	70	48	
	Tehdastyö/ Industrial work	17	24	25	34	49	30	56	55	63	53	71	59	36	
	Toimistotyö/Office work	0	24	31	31	31	28	44	44	50	54	41	49	42	
	Opiskelu/Studying	17	9	50	0	,	16	33	54	25	29	,	35	28	
	Kotirouva, -isä/Homemaker	,	,	,	,	,	,	45	58	44	40	50	51	51	
	Eläkeläinen/Pensioned	75	100	13	38	32	34	,	100	100	47	52	53	43	
	Työtön/Unemployed	11	19	26	27	39	25	33	57	38	48	43	44	34	
VUOSI/YEAR	1978-1980	21	26	28	28	30	26	39	44	41	44	46	43	34	
	1981-1984	21	30	35	35	37	32	40	47	49	53	51	48	40	
	1985-1987	18	27	34	35	37	29	35	46	47	49	54	46	38	
	1988-1990	18	28	33	34	33	29	33	45	47	48	49	44	37	
	1991-1993	14	25	32	33	35	28	32	43	47	47	52	44	36	
	1994-1996	20	23	28	31	34	27	35	43	48	47	48	44	36	
	1997-1998	19	25	33	34	37	30	34	42	50	46	49	44	38	
	1999	16	19	30	33	38	28	34	42	52	51	56	47	38	
2000	16	23	31	33	36	28	35	49	51	53	48	48	39		

TAULUKKO 121.A. Pyöräilijöiden kypärän käyttö liikuttaessa polkupyörällä sukupuolen ja iän mukaan (%).
 TABLE 121.A. Wearing of helmet when cycling by sex and age (%).

	Miehet/Males						Naiset/Females						Total	Total
	Ikäryhmä/Age group						Ikäryhmä/Age group							
	15-24	25-34	35-44	45-54	55-64	Total	15-24	25-34	35-44	45-54	55-64	Total		
Yleensä aina/Nearly always	7,9	13,1	15,1	11,4	16,0	12,7	7,3	16,6	21,5	16,4	14,1	15,4	14,2	
Joskus/Occasionally	5,0	9,6	8,6	12,7	11,5	9,6	8,3	13,0	13,2	15,9	12,8	12,8	11,4	
Ei koskaan/Never	87,0	77,3	76,3	75,9	72,5	77,7	84,4	70,4	65,3	67,6	73,1	71,8	74,5	
Yhteensä/Total (%)	100,0	100,0	100,0	100,0	100,0	100,0	100,0	100,0	100,0	100,0	100,0	100,0	100,0	
Yhteensä/Total (N)	239	229	325	332	200	1325	327	307	349	414	234	1631	2956	

 TAULUKKO 121.B. Yleensä aina kypärää käyttävien pyöräilijöiden osuus taustamuuttujien mukaan (%).
 TABLE 121.B. Proportion of cyclists who nearly always wear a helmet by background variables (%).

		Miehet/Males						Naiset/Females						Total	Total
		Ikäryhmä/Age group						Ikäryhmä/Age group							
		15-24	25-34	35-44	45-54	55-64	Total	15-24	25-34	35-44	45-54	55-64	Total		
SIVIILISÄÄTY/ MARITAL STATUS	Naimisissa tai avoliitossa/Married	3	15	16	12	17	14	15	18	22	17	13	18	16	
	Naimaton/Single	9	10	16	10	10	10	5	11	11	18	22	8	9	
	Eronnut/Divorced	,	11	4	7	12	7	0	20	26	12	19	18	14	
	Leski/Widowed	,	,	0	0	0	0	,	,	0	13	7	9	8	
KOULUTUS/ EDUCATION	0-9v./0-9 years	11	0	10	7	13	10	6	15	17	10	15	11	11	
	10-12 v./10-12	8	8	11	9	24	10	5	11	20	7	13	11	11	
	13 v.+/13 years+	5	17	22	19	15	17	9	18	23	28	15	20	19	
ASUINALUE/ LIVING AREA	Uusimaa/South-Finland	17	21	19	24	29	22	17	21	29	32	25	25	24	
	Länsi-Suomi/West-Finland	3	5	8	4	14	6	7	14	14	10	5	10	8	
	Keski-Suomi/Middle Fin.	9	18	23	11	13	15	7	14	22	10	10	12	14	
	Kaakkois-Suomi/South-East	13	19	12	8	4	11	9	20	18	7	24	15	13	
	Itä-Suomi/East-Finland	0	8	14	11	7	8	0	22	19	23	20	16	13	
	Pohjois-Suomi/North-Fin.	3	0	5	10	16	7	0	10	22	14	12	12	10	
KAUPUNGIS- TUMISASTE/ URBANIZATION	Pääkaupunkiseutu/Helsinki Metropolitan area	15	22	25	24	37	24	18	23	36	36	24	28	27	
	Isot kaupungit/Cities	10	11	12	14	15	12	5	19	28	23	11	17	15	
	Pienet kaupungit/Towns	4	13	14	6	9	9	6	8	10	5	10	7	8	
	Maalaiskunnat/Rural areas	8	9	13	9	15	11	6	17	18	14	16	14	13	
AMMATTI/ OCCUPATION	Maataloustyö/Agricultural	0	11	22	0	0	9	0	0	33	0	0	7	8	
	Tehdastyö/Industrial work	0	5	10	7	23	9	11	18	23	17	20	19	11	
	Toimistotyö/Office work	0	24	19	23	17	21	14	19	22	19	17	19	20	
	Opiskelu/Studying	11	0	0	0	,	9	7	15	25	17	,	8	9	
	Kotirouva, -isiä/Homemaker	,	,	,	,	,	,	11	14	33	24	0	17	17	
	Eläkeläinen/Pensioned	100	50	17	0	14	13	,	,	0	0	18	16	14	
	Työtön/Unemployed	0	0	8	6	12	6	0	18	5	9	4	7	6	
VUOSI/YEAR	1991-1993	1	2	2	2	2	2	1	2	2	1	2	2	2	
	1994-1996	3	5	7	7	7	6	2	7	7	7	5	6	6	
	1997-1998	4	10	12	10	12	10	5	13	16	12	12	12	11	
	1999	4	10	14	13	12	10	5	15	18	16	12	13	12	
	2000	8	13	15	11	16	13	7	17	21	16	14	15	14	

TAULUKKO 122.A. Turvavyön käyttö etupenkillä sukupuolen ja iän mukaan (%).
 TABLE 122.A. Use of seat belt in the front seat by sex and age (%).

	Miehet/Males						Naiset/Females						Total	Total
	Ikäryhmä/Age group						Ikäryhmä/Age group							
	15-24	25-34	35-44	45-54	55-64	Total	15-24	25-34	35-44	45-54	55-64	Total		
Yleensä aina/Nearly always	86,4	86,6	91,9	94,4	95,3	91,4	92,8	97,1	97,4	98,2	98,8	96,9	94,4	
Joskus/Sometimes	12,8	11,0	7,3	4,9	3,2	7,4	6,6	2,0	2,1	1,2	,3	2,4	4,7	
Ei koskaan/Never	,8	2,4	,8	,5	,7	1,0	,6	,9	,5	,2	,3	,5	,7	
Ei koskaan liiku henkilöautolla/I never use a private car	,0	,0	,0	,2	,7	,2	,0	,0	,0	,4	,6	,2	,2	
Yhteensä/Total (%)	100,0	100,0	100,0	100,0	100,0	100,0	100,0	100,0	100,0	100,0	100,0	100,0	100,0	
Yhteensä/Total (N)	258	254	358	412	277	1559	346	348	386	488	322	1890	3449	
Puuttuvia/Missing (n)	1	0	2	5	2	10	0	1	1	2	5	9	19	

 TAULUKKO 122.B. Yleensä aina turvavyötä etupenkillä käyttäneiden osuus taustamuuttujien mukaan (%).
 TABLE 122.B. Proportion of persons who generally use a seat belt in the front seat by background variables (%).

		Miehet/Males						Naiset/Females						Total	Total
		Ikäryhmä/Age group						Ikäryhmä/Age group							
		15-24	25-34	35-44	45-54	55-64	Total	15-24	25-34	35-44	45-54	55-64	Total		
SIVILISÄÄTY/ MARITAL STATUS	Naimisissa tai avoliitossa/Married	85	90	92	97	97	94	97	97	97	98	99	98	96	
	Naimaton/Single	87	81	94	87	93	87	91	97	100	96	96	94	90	
	Eronnut/Divorced	,	90	84	86	86	86	100	92	97	98	100	98	93	
	Leski/Widowed	,	,	100	100	75	83	,	,	100	100	96	98	96	
KOULUTUS/ EDUCATION	0-9v./0-9 years	86	91	85	91	96	91	87	93	94	98	98	95	93	
	10-12 v./10-12	86	79	90	95	92	89	92	95	96	99	96	92		
	13 v.+/13 years+	88	92	96	98	97	94	96	98	99	98	100	98	97	
ASUINALUE/ LIVING AREA	Uusimaa/South-Finland	84	89	89	96	95	91	96	98	100	99	99	98	95	
	Länsi-Suomi/West-Finland	77	84	90	93	96	88	88	100	99	98	100	97	93	
	Keski-Suomi/Middle Fin.	86	83	94	95	97	92	94	94	96	98	100	97	95	
	Kaakkois-Suomi/South-East	94	86	93	95	94	93	92	100	95	94	97	95	94	
	Itä-Suomi/East-Finland	96	80	100	95	92	94	94	100	97	98	97	97	96	
	Pohjois-Suomi/North-Fin.	94	96	92	92	97	94	94	93	94	100	97	96	95	
KAUPUNGIS- TUMISASTE/ URBANIZATION	Pääkaupunkiseutu/Helsinki Metropolitan area	83	94	94	96	93	93	96	98	100	99	98	98	96	
	Isot kaupungit/Cities	95	89	95	96	95	94	94	96	96	98	99	96	95	
	Pienet kaupungit/Towns	82	83	87	91	94	88	92	96	97	97	98	96	92	
AMMATTI/ OCCUPATION	Maalaiskunnat/Rural areas	86	82	93	95	97	92	90	98	98	99	100	97	95	
	Maataloustyö/Agricultural	100	71	87	97	100	89	100	100	100	96	100	98	93	
	Tehdastyö/Industrial work	73	77	86	95	96	88	100	100	100	100	100	100	90	
	Toimistotyö/Office work	86	95	97	99	96	97	93	98	98	99	99	98	98	
	Opiskelu/Studying	90	91	100	100	,	91	95	100	100	100	,	95	93	
	Kotirouva, -isiä/Homemaker	,	,	,	,	,	,	82	95	88	100	100	94	94	
	Eläkeläinen/Pensioned	100	50	100	95	94	94	,	100	100	94	98	98	96	
	Työtön/Unemployed	74	81	89	86	96	86	67	93	92	93	97	91	88	
VUOSI/YEAR	1978-1980	52	61	62	63	62	60	58	70	68	68	64	66	63	
	1981-1984	78	79	82	81	80	80	82	86	87	87	81	85	82	
	1985-1987	89	89	91	94	91	91	93	96	97	96	94	95	93	
	1988-1990	89	88	93	95	95	92	92	97	97	98	95	96	94	
	1991-1993	88	87	93	94	95	91	93	96	98	97	97	96	94	
	1994-1996	88	88	96	94	96	92	95	96	98	99	98	97	95	
	1997-1998	88	88	92	94	94	92	94	96	99	99	98	97	95	
	1999	88	88	92	92	97	92	95	98	98	99	98	98	95	
	2000	86	87	92	94	95	91	93	97	97	98	99	97	94	

TAULUKKO 123.A. Turvavyön käyttö matkustettaessa auton takapenkillä sukupuolen ja iän mukaan (%).
 TABLE 123.A. Use of seat belt in the back seat by sex and age (%).

	Miehet/Males						Naiset/Females						Total	Total
	Ikäryhmä/Age group						Ikäryhmä/Age group							
	15-24	25-34	35-44	45-54	55-64	Total	15-24	25-34	35-44	45-54	55-64	Total		
Yleensä aina/nearly always	71,0	60,2	69,3	68,6	68,8	67,8	78,9	80,7	85,8	86,3	79,8	82,7	76,0	
Joskus/Sometimes	22,0	28,7	18,7	18,2	16,3	20,3	16,8	14,9	11,1	10,0	15,2	13,3	16,5	
Ei koskaan/Never	5,0	7,9	9,2	5,6	5,8	6,7	4,0	4,0	2,3	1,2	1,9	2,6	4,5	
Ei turvavyötä takapenkillä/No seat belt in the back seat	,8	,0	,0	,2	1,1	,4	,3	,0	,0	,6	,6	,3	,3	
En matkusta takapenkillä/Never travels in the back seat	1,2	3,1	2,8	7,3	8,0	4,7	,0	,3	,8	1,8	2,5	1,1	2,7	
Yhteensä/Total (%)	100,0	100,0	100,0	100,0	100,0	100,0	100,0	100,0	100,0	100,0	100,0	100,0	100,0	
Yhteensä/Total (N)	259	254	358	411	276	1558	346	348	387	488	322	1891	3449	
Puuttuvia/Missing (n)	0	0	2	6	3	11	0	1	0	2	5	8	19	

 TAULUKKO 123.B. Yleensä aina takaturvavöitä käyttäneiden osuus taustamuuttujien mukaan (%).
 TABLE 123.B. Proportion of persons who generally use a seat belt in the back seat by background variables (%).

		Miehet/Males						Naiset/Females						Total	Total
		Ikäryhmä/Age group						Ikäryhmä/Age group							
		15-24	25-34	35-44	45-54	55-64	Total	15-24	25-34	35-44	45-54	55-64	Total		
SIVILISÄÄTY/ MARITAL STATUS	Naimisissa tai avoliitossa/Married	64	64	72	71	73	70	78	81	87	88	83	85	78	
	Naimaton/Single	72	54	63	59	43	65	79	76	74	88	64	78	71	
	Eronnut/Divorced	,	60	67	59	41	58	100	92	89	74	76	80	71	
	Leski/Widowed	,	,	100	100	75	83	,	,	100	89	77	83	83	
KOULUTUS/ EDUCATION	0-9v./0-9 years	74	45	51	68	68	66	80	73	75	80	84	81	73	
	10-12 v./10-12	69	46	68	67	61	64	71	74	82	92	73	80	72	
	13 v.+/13 years+	71	69	78	73	76	73	85	83	89	87	81	85	81	
ASUINALUE/ LIVING AREA	Uusimaa/South-Finland	73	71	66	67	71	69	83	84	85	93	71	84	78	
	Länsi-Suomi/West-Finland	61	54	58	64	64	61	74	74	85	79	78	78	70	
	Keski-Suomi/Middle Fin.	66	65	80	70	72	71	77	80	87	85	81	83	78	
	Kaakkois-Suomi/South-East	75	55	64	78	59	67	77	90	80	82	90	83	75	
	Itä-Suomi/East-Finland	85	53	90	76	75	78	85	89	94	95	84	90	84	
KAUPUNGIS- TUMISASTE/ URBANIZATION	Pääkaupunkiseutu/Helsinki Metropolitan area	72	78	65	67	68	70	88	83	83	92	67	83	78	
	Isot kaupungit/Cities	78	53	67	65	71	67	82	77	82	81	82	81	75	
	Pienet kaupungit/Towns	75	60	68	73	71	70	78	80	88	82	81	82	76	
	Maalaiskunnat/Rural areas	62	53	74	68	66	66	72	82	89	90	84	84	76	
	AMMATTI/ OCCUPATION	Maataloustyö/Agricultural	100	62	65	55	80	65	50	88	90	78	91	83	71
Tehdastyö/ Industrial work		40	48	64	67	66	61	78	73	96	94	71	87	66	
Toimistotyö/Office work		71	74	79	77	69	76	68	79	89	88	77	84	82	
Opiskelu/Studying		80	78	50	100	,	79	84	89	100	100	,	85	83	
Kotirouva, -isiä/Homemaker		,	,	,	,	,	,	64	84	63	80	100	79	79	
Eläkeläinen/Pensioned		75	50	25	68	70	67	,	100	100	76	84	84	75	
VUOSI/YEAR	Työtön/Unemployed	44	6	62	62	68	53	50	71	54	72	74	66	59	
	1985-1987	6	12	12	13	15	11	8	16	15	13	16	14	13	
	1988-1990	43	50	59	59	57	53	53	66	68	68	67	65	59	
	1991-1993	54	50	66	61	63	59	58	69	77	74	75	71	65	
	1994-1996	66	55	71	71	69	66	72	76	82	82	81	79	73	
	1997-1998	70	57	68	74	73	69	77	75	82	83	83	80	75	
	1999	73	56	66	66	71	67	81	77	82	86	83	82	75	
2000	71	60	69	69	69	68	79	81	86	86	80	83	76		

TAULUKKO 124.A. Mielipide törkeän rattijuopumuksen (veren alkoholipitoisuus 1.2 promillea) rangaistuksesta sukupuolen ja iän mukaan (%).
 TABLE 124.A. Opinion about punishment for gross drunken driving (alcohol content in blood 1.2 pro mille) by sex and age.

	Miehet/Males						Naiset/Females						Total	Total
	Ikäryhmä/Age group						Ikäryhmä/Age group							
	15-24	25-34	35-44	45-54	55-64	Total	15-24	25-34	35-44	45-54	55-64	Total		
Ei lainkaan vankeutta/No prison sentence	8,4	8,0	6,6	8,9	7,9	8,0	3,5	1,8	2,9	3,6	6,0	3,5	5,5	
Vankeutta 1-2kk/1-2 months prison sentence	13,5	14,0	15,0	19,1	19,9	16,5	13,5	8,8	8,7	11,8	11,3	10,9	13,4	
Vankeutta 3-4kk/3-4 months prison sentence	17,1	9,6	14,4	19,1	26,7	17,5	14,1	7,7	12,1	9,5	14,6	11,4	14,1	
Vankeutta 5-11kk/5-11 months prison sentence	16,7	18,0	17,3	17,4	16,2	17,1	17,9	17,1	14,7	14,6	14,9	15,8	16,4	
Vankeutta 1-2v./1-2 years prison sentence	17,9	19,6	17,6	16,1	14,7	17,1	18,5	22,4	21,3	23,7	17,9	21,0	19,2	
Vankeutta yli 2v./More than 2 years prison sentence	26,3	30,8	29,1	19,4	14,7	23,8	32,4	42,2	40,3	36,8	35,4	37,5	31,3	
Yhteensä/Total (%)	100,0	100,0	100,0	100,0	100,0	100,0	100,0	100,0	100,0	100,0	100,0	100,0	100,0	
Yhteensä/Total (N)	251	250	347	403	266	1517	340	339	380	473	302	1834	3351	
Puuttuvia/Missing (n)	8	4	13	14	13	52	6	10	7	17	25	65	117	

 TAULUKKO 124.B. Niiden osuus (taustamuuttujien mukaan), joiden mielestä tulisi tuomita törkeästä rattijuopumuksesta vankeuteen.
 TABLE 124.B. Proportion of respondents who condone a prison sentence for gross drunken driving by background variables (%).

		Miehet/Males						Naiset/Females						Total	Total
		Ikäryhmä/Age group						Ikäryhmä/Age group							
		15-24	25-34	35-44	45-54	55-64	Total	15-24	25-34	35-44	45-54	55-64	Total		
SIVIILISÄÄTY/ MARITAL STATUS	Naimisissa tai avoliitossa/Married	85	95	95	92	93	93	99	99	97	98	95	97	96	
	Naimaton/Single	93	85	93	90	79	91	96	97	96	80	100	95	93	
	Eronnut/Divorced	,	100	78	86	89	86	100	100	97	96	85	94	91	
	Leski/Widowed	,	,	100	100	100	100	,	,	100	89	88	89	90	
KOULUTUS/ EDUCATION	0-9v./0-9 years	91	82	94	90	93	92	90	100	97	94	93	93	92	
	10-12 v./10-12	93	93	90	93	92	92	98	97	97	98	95	97	95	
	13 v.+/13 years+	94	93	97	90	91	93	98	98	97	97	95	97	96	
ASUINALUE/ LIVING AREA	Uusimaa/South-Finland	94	90	95	91	93	93	92	96	96	97	96	96	94	
	Länsi-Suomi/West-Finland	90	89	87	92	83	89	98	100	96	95	92	96	93	
	Keski-Suomi/Middle Fin.	90	100	95	88	93	93	97	100	97	96	94	97	95	
	Kaakkois-Suomi/South-East	96	83	89	95	97	92	100	100	98	96	89	96	94	
	Itä-Suomi/East-Finland	88	100	100	95	96	95	97	100	100	95	97	97	97	
KAUPUNGIS- TUMISASTE/ URBANIZATION	Pääkaupunkiseutu/Helsinki Metropolitan area	91	90	95	89	89	91	92	96	97	96	98	96	94	
	Isot kaupungit/Cities	91	97	91	92	90	92	98	100	97	97	92	97	95	
	Pienet kaupungit/Towns	95	92	94	94	97	94	98	100	95	95	94	96	95	
	Maalaiskunnat/Rural areas	89	89	94	89	91	91	96	98	99	97	94	97	94	
	AMMATTI/ OCCUPATION	Maataloustyö/Agricultural	100	86	87	87	88	87	100	100	100	100	100	100	92
Tehdastyö/Industrial work	90	88	92	93	90	91	100	100	100	88	86	94	92		
Toimistotyö/Office work	93	95	95	93	91	94	98	97	97	97	95	97	96		
Opiskelu/Studying	93	100	100	100	,	94	96	100	100	86	,	96	95		
Kotirouva, -isä/Homemaker	,	,	,	,	,	,	100	100	100	95	100	99	99		
Eläkeläinen/Pensioned	100	50	100	92	93	92	,	100	100	94	93	93	93		
Työtön/Unemployed	77	94	89	77	96	85	100	100	96	96	97	97	91		
VUOSI/YEAR	1988-1990	92	94	89	87	84	90	98	97	97	94	92	96	93	
	1991-1993	95	92	90	88	87	91	99	98	96	94	91	96	93	
	1994-1996	96	95	93	89	87	92	97	98	97	96	91	96	94	
	1997-1998	94	94	91	90	90	92	97	98	98	95	94	96	94	
	1999	93	94	89	92	90	91	96	97	98	97	97	97	95	
	2000	92	92	93	91	92	92	96	98	97	96	94	97	94	

TAULUKKO 125.A. Tietääkö jonkun ystävänsä ajaneen autoa alkoholia nauttineena edellisen vuoden aikana sukupuolen ja iän mukaan (%).
 TABLE 125.A. Respondents aware of friends who had driven under the influence of alcohol in the past year by sex and age (%).

	Miehet/Males						Naiset/Females						Total	Total
	Ikäryhmä/Age group						Ikäryhmä/Age group							
	15-24	25-34	35-44	45-54	55-64	Total	15-24	25-34	35-44	45-54	55-64	Total		
Ei/No	45,7	54,8	61,9	67,3	70,0	60,9	50,9	69,2	71,8	73,9	78,8	69,2	65,5	
Kyllä/Yes	41,5	29,0	28,3	21,5	18,4	27,0	39,9	21,9	21,2	13,3	10,0	20,8	23,6	
Ei osaa sanoa/Difficult to say	12,8	16,3	9,8	11,2	11,6	12,0	9,2	8,9	7,0	12,7	11,3	10,0	10,9	
Yhteensä/Total (%)	100,0	100,0	100,0	100,0	100,0	100,0	100,0	100,0	100,0	100,0	100,0	100,0	100,0	
Yhteensä/Total (N)	258	252	357	410	277	1554	346	347	386	487	320	1886	3440	
Puuttuvia/Missing (n)	1	2	3	7	2	15	0	2	1	3	7	13	28	

 TAULUKKO 125.B. Niiden osuus, jotka tietävät ystävänsä ajaneen autoa alkoholia nauttineena taustamuuttujien mukaan (%).
 TABLE 125.B. Proportion of respondents who know friends who have driven under the influence of alcohol, by background variables (%).

		Miehet/Males						Naiset/Females						Total	Total
		Ikäryhmä/Age group						Ikäryhmä/Age group							
		15-24	25-34	35-44	45-54	55-64	Total	15-24	25-34	35-44	45-54	55-64	Total		
SIVIILISÄÄTY/ MARITAL STATUS	Naimisissa tai avoliitossa/Married	45	23	26	23	17	23	33	20	20	11	10	16	19	
	Naimaton/Single	41	34	34	18	36	36	42	30	22	9	4	34	35	
	Eronnut/Divorced	,	70	32	14	27	28	100	25	32	32	11	26	27	
	Leski/Widowed	,	,	0	0	25	17	,	,	33	11	8	10	11	
KOULUTUS/ EDUCATION	0-9v./0-9 years	26	27	28	18	14	20	35	27	19	13	8	16	18	
	10-12 v./10-12	48	42	36	31	19	36	51	33	24	14	12	26	31	
	13 v.+/13 years+	47	21	23	14	24	23	32	19	20	13	11	19	21	
ASUINALUE/ LIVING AREA	Uusimaa/South-Finland	43	21	23	22	16	23	36	20	17	13	8	18	20	
	Länsi-Suomi/West-Finland	42	33	35	15	26	29	43	21	17	17	6	22	25	
	Keski-Suomi/Middle Fin.	44	31	26	24	21	28	49	24	24	12	15	23	25	
	Kaakkois-Suomi/South-East	45	21	39	34	15	31	35	14	32	14	17	22	26	
	Itä-Suomi/East-Finland	35	53	23	20	8	25	38	17	21	13	10	20	22	
	Pohjois-Suomi/North-Fin.	36	33	31	22	19	28	30	33	23	12	9	21	24	
KAUPUNGIS- TUMISASTE/ URBANIZATION	Pääkaupunkiseutu/Helsinki Metropolitan area	42	15	18	23	11	21	31	17	21	9	4	16	18	
	Isot kaupungit/Cities	32	31	20	22	21	25	38	20	19	15	4	20	22	
	Pienet kaupungit/Towns	41	31	30	21	24	29	44	26	24	15	18	25	26	
	Maalaiskunnat/Rural areas	49	36	37	21	16	30	42	24	21	13	11	21	26	
AMMATTI/ OCCUPATION	Maataloustyö/Agricultural	33	38	39	27	6	29	100	13	30	13	0	17	25	
	Tehdastyö/Industrial work	60	37	30	24	17	30	33	36	31	24	7	26	29	
	Toimistotyö/Office work	64	20	23	16	24	22	39	20	21	13	14	18	19	
	Opiskelu/Studying	31	22	50	0	,	30	37	19	50	0	,	34	32	
	Kotirouva, -isiä/Homemaker	,	,	,	,	,	,	64	30	19	5	25	27	27	
	Eläkeläinen/Pensioned	25	50	25	24	18	21	,	0	33	13	9	10	15	
	Työtön/Unemployed	78	50	46	22	11	39	67	14	12	21	3	17	29	
VUOSI/YEAR	1978-1980	38	31	23	14	10	25	31	21	16	10	5	17	21	
	1981-1984	34	30	21	12	8	22	29	19	14	9	5	15	19	
	1985-1987	34	31	20	15	8	23	27	19	12	11	4	15	19	
	1988-1990	33	29	23	15	7	22	30	17	14	9	5	15	19	
	1991-1993	39	35	28	21	12	28	29	25	17	14	9	19	23	
	1994-1996	36	33	27	20	13	26	33	21	16	13	7	18	22	
	1997-1998	43	34	32	23	17	29	36	24	22	13	10	21	25	
	1999	42	34	27	28	16	29	30	20	17	16	11	19	24	
2000	41	29	28	21	18	27	40	22	21	13	10	21	24		

TAULUKKO 126.A. Kuinka monta kilometriä ajanut autoa edellisen vuoden aikana sukupuolen ja iän mukaan (%).
 TABLE 126.A. Number of kilometres the respondent has driven a car in the past year by sex and age (%).

	Miehet/Males						Naiset/Females						Total	Total
	Ikäryhmä/Age group						Ikäryhmä/Age group							
	15-24	25-34	35-44	45-54	55-64	Total	15-24	25-34	35-44	45-54	55-64	Total		
Ei ole ajokorttia/Don't have driving licence	42,4	3,6	6,7	6,6	6,2	11,9	43,5	8,4	14,0	19,0	31,7	22,6	17,8	
Ei ole lainkaan ajanut autoa/Didn't drive car during last ye	2,0	1,2	1,4	2,4	3,3	2,1	2,9	4,6	7,5	8,9	13,2	7,4	5,0	
Alle 5 000 km/Less than 5 000 km	17,3	14,7	7,8	8,5	8,8	10,8	33,9	43,9	35,0	33,8	27,3	34,8	24,0	
5 000- 19 9999 km	23,1	38,9	37,0	40,7	51,1	38,5	15,7	30,3	31,3	28,2	23,5	26,2	31,7	
20 000- 49 999 km	12,9	34,5	36,5	36,1	28,1	30,7	3,8	11,0	11,1	9,3	4,4	8,1	18,3	
50 000- km	2,4	7,1	10,6	5,6	2,6	5,9	,3	1,7	1,0	,8	,0	,8	3,1	
Yhteensä/Total (%)	100,0	100,0	100,0	100,0	100,0	100,0	100,0	100,0	100,0	100,0	100,0	100,0	100,0	
Yhteensä/Total (N)	255	252	359	410	274	1550	345	346	386	485	319	1881	3431	
Puuttuvia/Missing (n)	4	2	1	7	5	19	1	3	1	5	8	18	37	

 TAULUKKO 126.B. Ajokilometrejä yli 20 000 km edellisen vuoden aikana taustamuuttujien mukaan (%).
 TABLE 126.B. Proportion of persons who have covered over 20,000 kilometres by car in the past year, by background variables (%).

	Miehet/Males						Naiset/Females						Total	Total
	Ikäryhmä/Age group						Ikäryhmä/Age group							
	15-24	25-34	35-44	45-54	55-64	Total	15-24	25-34	35-44	45-54	55-64	Total		
SIVIILISÄÄTY/ MARITAL STATUS	Naimisissa tai avoliitossa/Married	30	45	54	47	32	44	7	11	12	10	4	10	25
	Naimaton/Single	13	35	24	19	15	20	3	18	7	9	4	6	13
	Eronnut/Divorced	,	50	39	35	14	33	0	17	18	9	3	10	20
	Leski/Widowed	,	,	100	0	75	67	,	,	33	11	8	11	17
KOULUTUS/ EDUCATION	0-9v./0-9 years	9	64	48	43	29	34	0	7	6	6	1	3	19
	10-12 v./10-12	12	54	45	36	26	35	3	14	7	8	5	7	21
	13 v.+13 years+	27	34	50	47	39	41	6	13	16	15	8	13	23
ASUINALUE/ LIVING AREA	Uusimaa/South-Finland	4	39	42	42	26	33	5	7	7	9	3	7	18
	Länsi-Suomi/West-Finland	25	38	51	38	31	37	3	13	11	12	4	8	22
	Keski-Suomi/Middle Fin.	18	46	56	40	38	41	6	14	16	13	8	12	25
	Kaakkois-Suomi/South-East	16	48	32	37	29	33	4	24	14	10	3	11	21
	Itä-Suomi/East-Finland	8	73	52	44	25	39	0	17	26	3	6	9	23
KAUPUNGIS- TUMISASTE/ URBANIZATION	Pääkaupunkiseutu/Helsinki Metropolitan area	6	34	37	44	20	31	6	5	4	11	2	6	16
	Isot kaupungit/Cities	12	36	43	30	29	31	2	11	12	3	3	6	17
	Pienet kaupungit/Towns	21	43	43	39	38	37	2	15	9	7	2	7	21
	Maalaiskunnat/Rural areas	17	51	59	50	31	43	7	18	20	17	8	14	28
AMMATTI/ OCCUPATION	Maataloustyö/Agricultural	0	62	35	42	25	40	0	25	10	14	0	11	30
	Tehdastyö/ Industrial work	59	51	45	42	44	46	33	18	4	9	0	9	39
	Toimistotyö/Office work	21	38	59	52	41	49	9	12	13	12	8	12	24
	Opiskelu/Studying	8	13	25	0	,	9	3	5	50	0	,	4	6
	Kotirouva, -isä/Homemaker	,	,	,	,	,	,	0	9	13	0	0	6	6
	Eläkeläinen/Pensioned	0	0	0	10	18	14	,	0	0	0	3	3	9
VUOSI/YEAR	Työtön/Unemployed	15	27	11	17	18	17	0	31	4	4	0	5	11
	1999	15	43	48	45	32	37	2	13	10	9	5	8	21
	2000	15	42	47	42	31	37	4	13	12	10	4	9	21

TAULUKKO 127.A. Elintapojen muuttaminen terveydellisistä syistä viimeksi kuluneen vuoden aikana sukupuolen ja iän mukaan (%).
TABLE 127.A. Reported changes in health habits in the past year by sex and age (%).

	Miehet						Naiset						Total	Total
	Ikäryhmä/Age group						Ikäryhmä/Age group							
	15-24	25-34	35-44	45-54	55-64	Total	15-24	25-34	35-44	45-54	55-64	Total		
Vähentänyt rasvan määrää/Reduced use of fat	22,8	28,7	30,8	38,4	41,6	33,1	37,6	33,0	46,0	45,5	50,2	42,7	38,3	
Muuttanut rasvan laatua/Changed quality of fat	8,5	13,8	17,8	24,2	20,8	17,8	14,2	16,0	20,2	22,7	24,2	19,6	18,8	
Lisännyt kasvien käyttöä/Increased use of vegetables	17,4	22,8	31,1	33,3	34,1	28,6	38,2	37,2	33,3	38,8	39,4	37,4	33,4	
Vähentänyt sokerin käyttöä/Reduced use of sugar	18,1	16,9	20,6	19,2	23,3	19,7	28,0	26,1	22,5	26,5	30,0	26,5	23,4	
Vähentänyt suolan käyttöä/Reduced use of salt	14,7	15,7	19,7	24,5	23,7	20,2	19,7	16,9	21,2	24,9	29,4	22,5	21,5	
Laihduttanut/Has been on a slimming diet	7,3	12,6	14,7	14,9	16,1	13,4	25,7	25,8	23,5	23,9	21,1	24,0	19,2	
Lisännyt liikuntaa/Increased motion	28,6	25,6	26,7	22,8	19,4	24,5	43,9	35,2	34,6	30,6	30,0	34,6	30,0	
Vähentänyt alkoholin käyttöä/Reduced consumption of alcohol	15,4	16,9	13,1	18,2	15,8	15,9	18,5	13,5	12,4	7,8	4,3	11,1	13,3	
Vähentänyt tupakointia/Reduced smoking	12,0	14,2	10,8	11,3	8,6	11,3	17,6	12,6	10,1	5,9	6,1	10,2	10,7	
Ei ole muuttanut elintapojaan/No changes	40,5	34,3	34,4	29,7	33,3	34,0	24,3	27,2	25,6	27,6	22,9	25,7	29,4	
Yhteensä/Total (N)	259	254	360	417	279	1569	346	349	387	490	327	1899	3468	

TAULUKKO 127.B. Elintapojen muuttaneiden osuus taustamuuttujien mukaan (%).
TABLE 127.B. Proportion of respondents who have changed health habits by background variables (%).

		Miehet/Males						Naiset/Females						Total	Total
		Ikäryhmä/Age group						Ikäryhmä/Age group							
		15-24	25-34	35-44	45-54	55-64	Total	15-24	25-34	35-44	45-54	55-64	Total		
SIVIILISÄÄTY/ MARITAL STATUS	Naimisissa tai avoliitossa/Married	55	63	62	72	67	66	83	75	74	73	80	76	72	
	Naimaton/Single	60	69	75	68	60	65	73	63	78	63	69	71	68	
	Asumuserossa tai eronnut/Separated or divorced	,	80	74	63	68	69	100	75	71	70	63	69	69	
	Leski/Widowed	,	,	0	100	75	67	,	,	100	68	85	79	78	
KOULUTUS/ EDUCATION	0-9v./0-9 years	55	55	76	71	73	69	69	80	86	75	80	77	73	
	10-12 v./10-12	64	64	69	70	63	67	79	84	76	81	79	79	73	
	13 v.+/13 years+	56	67	59	71	57	63	77	70	71	65	70	70	67	
ASUINALUE/ LIVING AREA	Uusimaa/South-Finland	63	60	63	66	65	64	74	67	69	76	72	71	68	
	Länsi-Suomi/West-Finland	52	67	59	71	56	62	78	74	77	66	82	76	69	
	Keski-Suomi/Middle Fin.	66	69	71	73	67	70	80	75	76	73	71	75	72	
	Kaakkois-Suomi/South-East	53	69	61	80	79	70	69	79	73	65	83	73	71	
	Itä-Suomi/East-Finland	65	67	81	64	62	68	79	72	82	83	75	79	74	
	Pohjois-Suomi/North-Fin.	61	70	63	69	77	68	68	81	75	72	85	75	72	
AMMATTI/ OCCUPATION	Maanviljely tai metsätyö/Agricultural work	67	48	65	53	81	60	50	63	80	78	55	70	64	
	Tehdas-, rakennustyö tai vastaava/Industrial work	57	60	66	73	72	67	89	73	78	85	71	80	70	
	Toimisto- tai palvelutyö/Office, service	50	68	62	67	55	63	93	71	73	72	70	73	70	
	Opiskelu tai koulunkäynti/Studying	60	70	75	100	,	61	72	78	75	71	,	72	68	
	Kotiäiti-, isä/Homemaker	,	,	,	,	,	,	82	79	75	75	88	79	79	
	Eläkeläinen/Pensioned	75	50	100	77	74	76	,	100	100	67	83	82	79	
	Työtön/Unemployed	63	81	78	81	57	72	83	79	85	72	83	80	76	
VUOSI/YEAR	2000	59	66	66	70	67	66	76	73	74	72	77	74	71	

TAULUKKO 128.A. Tärkeimmäksi katsottu syy suomalaisen aikuisväestön suureen sairastuvuuteen sukupuolen ja iän mukaan (%).
 TABLE 128.A. Main reason given by respondents for high morbidity rate in the adult population in Finland by sex and age (%).

	Miehet/Males						Naiset/Females						Total	Total
	Ikäryhmä/Age group						Ikäryhmä/Age group							
	15-24	25-34	35-44	45-54	55-64	Total	15-24	25-34	35-44	45-54	55-64	Total		
Virheellinen ravinto/False nutrition	13,1	19,8	16,7	14,6	12,2	15,2	21,6	20,4	18,5	16,4	16,2	18,5	17,0	
Stressi,vaikeat elinolosuhteet,raskas työ/Stress,heavy work	18,4	25,6	26,1	24,9	30,9	25,3	19,2	24,6	25,1	29,8	33,0	26,4	25,9	
Tupakointi/Smoking	8,2	3,1	4,2	5,6	8,8	5,9	5,4	4,2	3,0	3,3	4,0	3,9	4,8	
Liikunnan puute/Lack of physical activity	32,8	26,9	27,6	25,9	19,1	26,4	24,9	21,6	26,5	21,7	15,2	22,1	24,0	
Hivenaineiden, vitamiinien ym puute/Lack of micronutritents	2,9	,4	1,8	,3	3,4	1,7	1,8	1,2	,6	,9	,7	1,0	1,3	
Ylipaino/Overweight	11,1	12,3	9,7	14,1	10,3	11,6	15,0	19,2	14,9	14,0	13,9	15,3	13,7	
Perintötekijät/Genetical factors	2,5	6,2	6,1	6,4	6,1	5,6	3,3	2,7	2,8	6,8	5,6	4,4	4,9	
Alkoholi/Alcohol	8,2	4,0	3,9	5,1	7,3	5,6	6,3	4,2	5,2	4,8	8,9	5,8	5,7	
Terveyspalvelujen puutteellisuus/Lack of health services	,4		,6		,4	,3	,3	,3	,6	,2	,7	,4	,3	
Muu/Other	2,5	1,8	3,3	3,1	1,5	2,5	2,4	1,8	2,8	2,0	2,0	2,2	2,3	
Yhteensä/Total (%)	100,0	100,0	100,0	100,0	100,0	100,0	100,0	100,0	100,0	100,0	100,0	100,0	100,0	
Yhteensä/Total (N)	244	227	330	390	262	1453	334	334	362	456	303	1789	3242	
Puuttavia/Missing (n)	15	27	30	27	17	116	12	15	25	34	24	110	226	

 Kansanterveyslaitos/National Public Health Institute
 Epidemiologian ja terveyden edistämisen osasto

TAULUKKO 129.A. Tapaturmat viimeksi kuluneen vuoden aikana sukupuolen ja iän mukaan (%).
 TABLE 129.A. Accidents in the past year by sex and age (%).

	Sukupuoli/Sex													Total	Total
	Miehet						Naiset								
	Ikäryhmä/Age group						Ikäryhmä/Age group								
	15-24	25-34	35-44	45-54	55-64	Total	15-24	25-34	35-44	45-54	55-64	Total			
Liikennetapaturma/Traffic accident with motor vehicle	1,9	1,6	,8	1,0	,7	1,1	1,7	1,1	1,8	,4	,6	1,1	1,1		
Muu liikennetapaturma/Other traffic accident	,4	1,6	,6	,7	,4	,7	1,7	,6	1,6	1,0	,0	1,0	,9		
Työtapaturma/Occupational accident	6,9	9,1	8,1	6,5	5,0	7,1	3,2	4,6	2,8	2,0	1,2	2,7	4,7		
Kotitapaturma/Accident at home	2,7	2,0	5,0	4,3	3,2	3,6	5,2	4,0	4,7	4,3	4,3	4,5	4,1		
Urheilutapaturma/Sports accident	15,1	7,1	7,8	2,6	2,2	6,5	5,5	2,3	2,8	,8	,3	2,3	4,2		
Muu vapaa-ajan tapaturma/Other leisure time accident	6,2	3,5	4,2	3,6	4,7	4,3	4,6	2,9	2,8	2,0	2,1	2,8	3,5		
Muu tapaturma/Other accident	4,6	3,5	2,5	3,1	1,8	3,1	2,9	1,4	2,1	1,6	3,7	2,3	2,6		
Ei tapaturmia/No accidents	66,4	76,0	73,1	79,4	83,2	75,9	81,8	83,7	86,3	88,4	87,8	85,8	81,3		
Yhteensä/Total (N)	259	254	360	417	279	1569	346	349	387	490	327	1899	3468		

 TAULUKKO 129.B. Tapaturmia kokeneiden osuus taustamuuttujien mukaan (%).
 TABLE 129.B. Proportion of respondents who have experienced accidents by background variables (%).

		Miehet/Males						Naiset/Females						Total	Total
		Ikäryhmä/Age group						Ikäryhmä/Age group							
		15-24	25-34	35-44	45-54	55-64	Total	15-24	25-34	35-44	45-54	55-64	Total		
		15-24	25-34	35-44	45-54	55-64	Total	15-24	25-34	35-44	45-54	55-64	Total		
SIVIILISÄÄTY/ MARITAL STATUS	Naimisissa tai avoliitossa/Married	36	20	27	21	17	22	10	16	12	11	12	13	17	
	Naimaton/Single	33	28	25	16	20	28	21	16	20	8	19	19	24	
	Asumuserossa tai eronnut/Separated or divorced	,	50	29	26	14	27	0	33	16	15	8	14	20	
	Leski/Widowed	,	,	0	0	0	0	,	,	33	11	12	13	11	
KOULUTUS/ EDUCATION	0-9v./0-9 years	35	18	28	23	19	24	23	20	22	8	11	14	19	
	10-12 v./10-12	34	32	35	23	14	29	24	10	16	17	12	17	23	
	13 v.+/13 years+	30	20	19	17	16	20	11	18	11	9	14	13	16	
ASUINALUE/ LIVING AREA	Uusimaa/South-Finland	35	25	28	16	12	23	16	18	16	9	10	14	18	
	Länsi-Suomi/West-Finland	30	27	32	24	16	26	21	18	13	13	14	16	21	
	Keski-Suomi/Middle Fin.	36	27	23	19	23	24	21	12	17	14	15	16	20	
	Kaakkois-Suomi/South-East	28	3	21	27	18	20	27	14	16	10	10	15	17	
KAUPUNGIS- TUMISASTE/ URBANIZATION	Itä-Suomi/East-Finland	38	27	26	19	12	24	21	22	9	15	6	14	18	
	Pohjois-Suomi/North-Fin.	36	30	29	19	23	27	6	16	4	10	15	10	18	
	Pääkaupunkiseutu/Helsinki Metropolitan area	42	24	25	16	14	23	8	17	17	7	13	13	17	
	Isot kaupungit/Cities	37	27	25	26	14	26	17	18	15	16	10	15	20	
AMMATTI/ OCCUPATION	Pienet kaupungit/Towns	34	20	24	20	21	24	21	14	11	10	13	13	18	
	Muu kunta/Rural area	27	25	31	20	17	24	22	17	12	12	13	15	19	
	Maanviljely tai metsätyö/Agricultural work	0	19	17	16	13	16	50	38	10	4	0	11	14	
	Tehdas-, rakennustyö tai vastaava/Industrial work	33	33	32	25	21	29	22	0	22	21	14	18	27	
	Toimisto- tai palvelutyö/Office, service	36	17	20	15	13	17	25	18	13	10	9	13	14	
	Opiskelu/Studying	34	26	25	100	,	34	16	19	0	0	,	16	23	
	Kotiäiti,-isä/Homemaker	,	,	,	,	,	,	27	11	13	25	0	14	14	
Eläkeläinen/Pensioned	25	50	50	33	18	24	,	0	33	22	17	18	21		
Työtön/Unemployed	37	38	33	16	18	27	25	7	12	17	14	15	21		
VUOSI/YEAR	2000	34	24	27	21	17	24	18	16	14	12	12	14	19	

TAULUKKO 130.A. Onko koskaan kokeillut nuuskaamista (%).

TABLE 130.A. Has the respondent ever tried snuff (%).

	Miehet/Males						Naiset/Females						Total	Total
	Ikäryhmä/Age group						Ikäryhmä/Age group							
	15-24	25-34	35-44	45-54	55-64	Total	15-24	25-34	35-44	45-54	55-64	Total		
Ei ole kokeillut/No	64,0	55,3	79,1	92,2	96,3	79,2	83,8	89,1	95,1	99,6	99,1	93,8	87,2	
On kokeillut kerran/Yes, once	12,4	14,2	10,1	3,7	2,2	8,1	10,4	7,5	4,1	,2	,9	4,3	6,0	
On nuuskannut 2 - 50 kertaa/2 -50 times	16,7	17,8	7,3	2,7	1,5	8,3	5,8	2,9	,8	,0	,0	1,7	4,7	
On nuuskannut yli 50 kertaa/over 50 times	7,0	12,6	3,6	1,5	,0	4,4	,0	,6	,0	,2	,0	,2	2,1	
Yhteensä/Total (%)	100,0	100,0	100,0	100,0	100,0	100,0	100,0	100,0	100,0	100,0	100,0	100,0	100,0	
Yhteensä/total (N)	258	253	358	410	273	1552	346	348	387	484	323	1888	3440	
Puuttuvia/Missing (n)	1	1	2	7	6	17	0	1	0	6	4	11	28	

TAULUKKO 130.B. Niiden, jotka joskus ovat kokeilleet nuuskaamista, taustamuuttujien mukaan (%).

TABLE 130.B. Proportion of respondents who have tried snuff by background variables (%).

		Miehet/Males						Naiset/Females						Total	Total
		Ikäryhmä/Age group						Ikäryhmä/Age group							
		15-24	25-34	35-44	45-54	55-64	Total	15-24	25-34	35-44	45-54	55-64	Total		
SIVIILISÄÄTY/ MARITAL STATUS	Naimisissa tai avoliitossa/Married	42	44	21	8	3	17	10	11	5	0	1	5	10	
	Naimaton/Single	35	44	22	4	8	30	18	13	2	4	0	14	22	
	Eronnut/Divorced	,	50	16	9	5	14	0	0	5	0	0	1	7	
	Leski/Widowed	,	,	0	0	0	0	,	,	0	0	4	2	2	
KOULUTUS/ EDUCATION	0-9v./0-9 years	32	27	13	4	2	10	15	13	6	2	1	5	7	
	10-12 v./10-12	34	43	23	8	6	23	20	6	3	0	2	6	15	
	13 v.+/13 years+	44	47	22	12	4	27	14	12	5	0	0	7	15	
ASUINALUE/ LIVING AREA	Uusimaa/South-Finland	34	56	26	8	3	24	18	12	4	0	3	7	14	
	Länsi-Suomi/West-Finland	52	35	22	12	2	24	15	6	7	1	1	6	14	
	Keski-Suomi/Middle Fin.	34	50	19	6	7	20	14	14	3	1	0	6	12	
	Kaakkois-Suomi/South-East	31	24	18	5	6	16	15	7	7	0	0	5	10	
	Itä-Suomi/East-Finland	15	27	0	3	0	7	18	0	6	0	0	5	6	
KAUPUNGIS- TUMISASTE/ URBANIZATION	Pääkaupunkiseutu/Helsinki Metropolitan area	31	58	29	9	2	26	20	16	4	0	4	8	16	
	Isot kaupungit/Cities	49	45	23	7	3	23	18	15	3	0	0	7	14	
	Pienet kaupungit/Towns	38	37	18	6	6	19	18	5	7	1	0	6	12	
	Maalaiskunnat/Rural areas	27	41	19	9	3	18	12	8	5	1	1	5	11	
	AMMATTI/ OCCUPATION	Maataloustyö/Agricultural	0	29	13	6	6	13	50	13	10	0	0	6	10
Tehdastyö/ Industrial work	47	41	22	8	0	20	22	27	7	3	0	9	18		
Toimistotyö/Office work	50	46	23	10	3	22	18	12	4	0	1	5	10		
Opiskelu/Studying	30	39	50	0	,	32	15	19	50	0	,	16	22		
Kotirouva, -isiä/Homemaker	,	,	,	,	,	,	,	4	0	0	0	2	2		
Eläkeläinen/Pensioned	25	50	13	8	5	7	,	0	0	0	1	1	4		
Työtön/Unemployed	58	73	26	3	7	27	8	0	12	0	0	3	16		
VUOSI/YEAR	2000	36	45	21	8	4	21	16	11	5	0	1	6	13	

TAULUKKO 131.A. Nuuskaako nykyisin (%).

TABLE 131.A. Does the respondent currently use snuff (%).

	Miehet/Males						Naiset/Females						Total	Total
	Ikäryhmä/Age group						Ikäryhmä/Age group							
	15-24	25-34	35-44	45-54	55-64	Total	15-24	25-34	35-44	45-54	55-64	Total		
Päivittäin/Yes, daily	2,7	3,6	1,4	,0	,0	1,4	,0	,0	,0	,0	,0	,0	,0	,6
Satunnaista/Occasionally	5,0	3,2	,8	,2	,0	1,6	1,4	,6	,0	,0	,0	,4	,9	
Ei lainkaan/Not at all	28,3	37,9	18,9	7,6	4,0	18,0	14,7	10,3	4,9	,8	,9	6,0	11,4	
Ei ole kokeillut/Never tried	64,0	55,3	78,8	92,2	96,0	79,1	83,8	89,1	95,1	99,2	99,1	93,7	87,1	
Yhteensä/Total (%)	100,0	100,0	100,0	100,0	100,0	100,0	100,0	100,0	100,0	100,0	100,0	100,0	100,0	
Yhteensä/total (N)	258	253	359	410	274	1554	346	348	387	486	323	1890	3444	
Puuttavia/Missing (n)	1	1	1	7	5	15	0	1	0	4	4	9	24	

TAULUKKO 131.B. Niiden osuus, jotka nuuskaavat (joko päivittäin tai satunnaisesti), taustamuuttujien mukaan (%).

TABLE 131.B. Proportion of persons who snuff by background variables (%).

		Miehet/Males						Naiset/Females						Total	Total
		Ikäryhmä/Age group						Ikäryhmä/Age group							
		15-24	25-34	35-44	45-54	55-64	Total	15-24	25-34	35-44	45-54	55-64	Total		
SIVIILISÄÄTY/ MARITAL STATUS	Naimisissa tai avoliitossa/Married	9	5	3	0	0	2	0	1	0	0	0	0	1	
	Naimaton/Single	8	10	1	0	0	6	2	0	0	0	0	1	4	
	Eronnut/Divorced	,	10	0	0	0	1	0	0	0	0	0	0	0	
	Leski/Widowed	,	,	0	0	0	0	,	,	0	0	0	0	0	
KOULUTUS/ EDUCATION	0-9v./0-9 years	5	0	0	0	0	1	3	7	0	0	0	1	1	
	10-12 v./10-12	8	6	2	1	0	3	1	2	0	0	0	0	2	
	13 v.+/13 years+	11	8	3	0	0	4	1	0	0	0	0	0	2	
ASUINALUE/ LIVING AREA	Uusimaa/South-Finland	6	7	4	0	0	3	1	2	0	0	0	1	2	
	Länsi-Suomi/West-Finland	11	5	1	0	0	3	0	0	0	0	0	0	1	
	Keski-Suomi/Middle Fin.	6	8	1	0	0	2	1	0	0	0	0	0	1	
	Kaakkois-Suomi/South-East	9	3	4	2	0	4	0	0	0	0	0	0	2	
	Itä-Suomi/East-Finland	4	0	0	0	0	1	3	0	0	0	0	1	1	
KAUPUNGIS- TUMISASTE/ URBANIZATION	Pääkaupunkiseutu/Helsinki Metropolitan area	6	8	6	0	0	4	2	2	0	0	0	1	2	
	Isot kaupungit/Cities	14	13	4	0	0	5	2	0	0	0	0	0	3	
	Pienet kaupungit/Towns	9	3	0	0	0	2	0	0	0	0	0	0	1	
	Maalaiskunnat/Rural areas	4	4	1	1	0	2	2	0	0	0	0	0	1	
AMMATTI/ OCCUPATION	Maataloustyö/Agricultural	0	5	0	0	0	1	0	0	0	0	0	0	1	
	Tehdastyö/ Industrial work	3	7	0	1	0	2	11	0	0	0	0	1	2	
	Toimistotyö/Office work	7	7	5	0	0	3	0	1	0	0	0	0	1	
	Opiskelu/Studying	9	9	0	0	,	8	1	0	0	0	,	1	4	
	Kotirouva, -isiä/Homemaker	,	,	,	,	,	,	0	0	0	0	0	0	0	
	Eläkeläinen/Pensioned	25	0	0	0	0	1	,	0	0	0	0	0	0	
	Työtön/Unemployed	8	7	0	0	0	2	0	0	0	0	0	0	1	
VUOSI/YEAR	2000	8	7	2	0	0	3	1	1	0	0	0	0	2	

TAULUKKO 132.A. Tietääkö tuttaviansa joukossa jonkun, joka on kokeillut kuluneen vuoden aikana huumeita (%).

TABLE 132.A. Does the respondent know anyone amongst his/her friends who has tried narcotics in the past year (%).

	Miehet/Males						Naiset/Females						Total	Total
	Ikäryhmä/Age group						Ikäryhmä/Age group							
	15-24	25-34	35-44	45-54	55-64	Total	15-24	25-34	35-44	45-54	55-64	Total		
En tiedä ketään/Don't know anybody	60,7	74,8	88,8	94,4	97,1	84,8	51,2	83,2	92,0	92,8	95,9	83,8	84,2	
Tiedän yhden henkilön/I know one person	7,8	6,7	4,8	2,4	1,4	4,4	10,7	7,8	4,9	3,7	3,1	5,9	5,2	
Tiedän 2-5 henkilöä/I know 2-5 persons	18,3	12,2	3,6	2,4	1,1	6,7	24,6	6,1	2,6	3,1	,6	7,1	6,9	
Tiedän useampia kuin 5 henkilöä/I know more than 5 persons	13,2	6,3	2,8	,7	,4	4,1	13,6	2,9	,5	,4	,3	3,3	3,7	
Yhteensä/Total (%)	100,0	100,0	100,0	100,0	100,0	100,0	100,0	100,0	100,0	100,0	100,0	100,0	100,0	
Yhteensä/total (N)	257	254	357	411	276	1555	346	346	387	486	320	1885	3440	
Puuttuvia/Missing (n)	2	0	3	6	3	14	0	3	0	4	7	14	28	

TAULUKKO 132.B. Niiden osuus, jotka tietävät vähintään yhden henkilön, joka on kokeillut huumeita (%).

TABLE 132.B. Proportion of respondents who know at least one person who has tried narcotics (%).

		Miehet/Males						Naiset/Females						Total	Total
		Ikäryhmä/Age group						Ikäryhmä/Age group							
		15-24	25-34	35-44	45-54	55-64	Total	15-24	25-34	35-44	45-54	55-64	Total		
SIVIILISÄÄTY/ MARITAL STATUS	Naimisissa tai avoliitossa/Married	36	20	11	3	3	9	28	12	6	6	4	9	9	
	Naimaton/Single	40	34	12	13	8	30	56	31	9	4	4	41	35	
	Eronnut/Divorced	,	20	13	11	0	10	100	42	21	13	5	16	14	
	Leski/Widowed	,	,	0	0	0	0	,	,	0	11	0	4	4	
KOULUTUS/ EDUCATION	0-9v./0-9 years	26	18	11	2	2	8	49	20	3	6	4	13	11	
	10-12 v./10-12	47	31	14	8	2	21	57	20	12	4	2	19	20	
	13 v.+/13 years+	40	22	8	7	5	15	42	16	7	10	5	16	16	
ASUINALUE/ LIVING AREA	Uusimaa/South-Finland	50	29	18	6	8	19	49	20	10	10	4	18	18	
	Länsi-Suomi/West-Finland	41	27	9	4	2	15	49	16	11	8	8	19	17	
	Keski-Suomi/Middle Fin.	40	27	13	11	2	16	51	17	7	5	2	15	16	
	Kaakkois-Suomi/South-East	35	14	7	2	0	11	62	7	9	10	7	16	14	
	Itä-Suomi/East-Finland	35	13	0	5	0	10	50	17	3	5	3	15	13	
	Pohjois-Suomi/North-Fin.	28	26	6	4	0	11	36	14	4	3	0	11	11	
KAUPUNGIS- TUMISASTE/ URBANIZATION	Pääkaupunkiseutu/Helsinki Metropolitan area	50	28	22	9	9	22	49	23	12	11	4	18	20	
	Isot kaupungit/Cities	49	31	13	8	2	19	50	24	3	7	5	18	19	
	Pienet kaupungit/Towns	35	23	5	4	0	12	54	11	12	4	4	16	14	
	Maalaiskunnat/Rural areas	31	21	9	4	3	12	43	11	6	8	4	13	13	
AMMATTI/ OCCUPATION	Maataloustyö/Agricultural	0	29	4	3	13	11	100	13	0	4	0	8	10	
	Tehdastyö/ Industrial work	40	17	13	5	4	12	33	27	15	6	7	14	12	
	Toimistotyö/Office work	50	20	6	4	4	10	41	17	7	7	3	10	10	
	Opiskelu/Studying	36	39	50	0	,	37	50	22	25	14	,	46	42	
	Kotirouva, -isä/Homemaker	,	,	,	,	,	,	18	14	6	5	13	12	12	
	Eläkeläinen/Pensioned	0	50	13	13	1	5	,	0	0	6	4	4	5	
	Työtön/Unemployed	63	81	22	5	0	28	67	15	15	7	6	16	22	
VUOSI/YEAR	1994-1996	32	19	7	4	3	12	35	14	5	3	1	11	12	
	1997-1998	37	20	10	5	2	14	39	13	6	3	3	12	13	
	1999	38	22	9	7	4	16	38	15	8	5	4	14	15	
	2000	39	25	11	6	3	15	49	17	8	7	4	16	16	

TAULUKKO 133.A. Onko kuluneen vuoden aikana tarjottu joko ilmaiseksi tai ostettavaksi jotain huumausainetta (%).
 TABLE 133.A. Has the respondent been offered any sort of narcotics either for free or to buy in the past year (%).

	Miehet/Males						Naiset/Females						Total	Total
	Ikäryhmä/Age group						Ikäryhmä/Age group							
	15-24	25-34	35-44	45-54	55-64	Total	15-24	25-34	35-44	45-54	55-64	Total		
Ei ole/No	79,3	87,0	95,0	98,3	98,2	92,5	77,7	97,1	98,7	99,4	99,4	94,9	93,8	
Kyllä, ilmaiseksi/Yes, for free	5,9	4,3	1,1	,0	,0	1,9	12,7	1,2	,8	,2	,0	2,8	2,4	
Kyllä, ostettavaksi/Yes, to buy	5,5	3,9	2,0	1,7	1,8	2,8	1,7	,6	,0	,2	,6	,6	1,6	
Kyllä, sekä ilmaiseksi että ostettavaksi/Yes, for free and to buy	9,4	4,7	2,0	,0	,0	2,8	7,8	1,2	,5	,2	,0	1,8	2,2	
Yhteensä/Total (%)	100,0	100,0	100,0	100,0	100,0	100,0	100,0	100,0	100,0	100,0	100,0	100,0	100,0	
Yhteensä/total (N)	256	254	358	411	275	1554	346	347	387	486	323	1889	3443	
Puuttuvia/Missing (n)	3	0	2	6	4	15	0	2	0	4	4	10	25	

 TAULUKKO 133.B. Niiden osuus, joille on tarjottu jotain huumausainetta, taustamuuttujien mukaan (%).
 TABLE 133.B. Proportion of persons who have been offered some sort of narcotics by background variables (%).

		Miehet/Males						Naiset/Females						Total	Total
		Ikäryhmä/Age group						Ikäryhmä/Age group							
		15-24	25-34	35-44	45-54	55-64	Total	15-24	25-34	35-44	45-54	55-64	Total		
SIVIILISÄÄTY/ MARITAL STATUS	Naimisissa tai avoliitossa/Married	18	10	4	2	2	4	13	1	1	0	0	1	3	
	Naimaton/Single	21	16	9	4	0	15	26	8	2	0	0	17	16	
	Eronnut/Divorced	,	30	3	0	0	4	0	8	3	4	3	3	4	
	Leski/Widowed	,	,	0	0	0	0	,	,	0	5	0	2	2	
KOULUTUS/ EDUCATION	0-9v./0-9 years	12	0	2	1	2	3	15	7	0	0	0	3	3	
	10-12 v./10-12	28	17	7	2	3	11	32	2	3	1	1	8	10	
	13 v.+/13 years+	17	12	5	2	0	7	17	3	1	1	1	4	5	
ASUINALUE/ LIVING AREA	Uusimaa/South-Finland	29	14	8	2	4	10	29	5	4	1	1	7	8	
	Länsi-Suomi/West-Finland	23	13	4	0	2	8	15	1	0	0	1	4	6	
	Keski-Suomi/Middle Fin.	23	17	6	4	2	9	24	2	0	0	0	4	6	
	Kaakkois-Suomi/South-East	19	7	0	0	0	5	31	0	0	0	0	5	5	
	Itä-Suomi/East-Finland	0	7	3	2	0	2	24	6	0	3	0	6	4	
	Pohjois-Suomi/North-Fin.	17	15	2	2	0	6	17	2	2	1	0	5	5	
KAUPUNGIS- TUMISASTE/ URBANIZATION	Pääkaupunkiseutu/Helsinki Metropolitan area	31	11	10	4	5	11	31	5	4	1	2	7	9	
	Isot kaupungit/Cities	20	21	7	3	3	10	28	6	0	1	0	7	9	
	Pienet kaupungit/Towns	18	9	2	0	0	5	22	1	2	1	0	5	5	
	Maalaiskunnat/Rural areas	20	11	4	1	1	6	13	0	0	0	1	2	4	
AMMATTI/ OCCUPATION	Maataloustyö/Agricultural	0	10	4	0	0	3	100	0	0	0	0	4	3	
	Tehdastyö/Industrial work	25	16	5	1	0	6	33	0	0	0	0	3	6	
	Toimistotyö/Office work	14	7	3	1	1	4	23	2	1	1	0	2	3	
	Opiskelu/Studying	19	13	25	0	,	18	21	11	0	0	,	19	19	
	Kotirouva, -isiä/Homemaker	,	,	,	,	,	,	9	2	0	0	0	2	2	
	Eläkeläinen/Pensioned	0	50	13	5	2	4	,	0	0	0	2	1	3	
	Työtön/Unemployed	33	44	15	3	7	17	33	0	4	0	0	4	11	
VUOSI/YEAR	1997-1998	20	12	5	2	1	7	14	4	1	0	0	4	5	
	1999	18	12	3	3	1	7	11	3	2	1	0	3	5	
	2000	21	13	5	2	2	7	22	3	1	1	1	5	6	

TAULUKKO 134.A. Onko kuullut tupakoinnin lopettamiskilpailusta Lopeta ja voita, sukupuolen ja iän mukaan (%).

TABLE 134.A. Familiar with the Quit and Win campaign, by sex and age (%).

	Miehet/Males						Naiset/Females						Total	Total
	Ikäryhmä/Age group						Ikäryhmä/Age group							
	15-24	25-34	35-44	45-54	55-64	Total	15-24	25-34	35-44	45-54	55-64	Total		
Kyllä/Yes	34,9	35,8	36,1	35,9	33,7	35,4	44,2	39,4	43,9	41,4	33,9	40,8	38,3	
Ei/No	65,1	64,2	63,9	64,1	66,3	64,6	55,8	60,6	56,1	58,6	66,1	59,2	61,7	
Yhteensä/Total (%)	100,0	100,0	100,0	100,0	100,0	100,0	100,0	100,0	100,0	100,0	100,0	100,0	100,0	
Yhteensä/total (N)	258	254	357	410	273	1552	346	348	387	486	319	1886	3438	
Puuttavia/Missing (n)	1	0	3	7	6	17	0	1	0	4	8	13	30	

TAULUKKO 134.B. Niiden osuus, jotka ovat kuulleet Lopeta ja voita -kilpailusta taustamuuttujien mukaan (%).

TABLE 134.B. Proportion of persons familiar with the Quit and Win campaign, by background variables (%).

		Miehet/Males						Naiset/Females						Total	Total
		Ikäryhmä/Age group						Ikäryhmä/Age group							
		15-24	25-34	35-44	45-54	55-64	Total	15-24	25-34	35-44	45-54	55-64	Total		
SIVIILISÄÄTY/ MARITAL STATUS	Naimisissa tai avoliitossa/Married	42	38	36	37	34	37	53	38	45	41	33	41	39	
	Naimaton/Single	34	31	41	26	23	33	41	43	41	43	28	41	37	
	Eronnut/Divorced	,	40	23	38	45	35	100	58	42	45	29	42	39	
	Leski/Widowed	,	,	100	100	0	33	,	,	33	32	56	45	43	
KOULUTUS/ EDUCATION	0-9v./0-9 years	24	18	50	28	38	33	34	60	33	41	27	35	34	
	10-12 v./10-12	35	43	37	42	29	38	42	35	50	41	43	43	40	
	13 v./13 years+	44	33	30	39	27	34	50	39	43	41	38	42	39	
ASUINALUE/ LIVING AREA	Uusimaa/South-Finland	43	38	36	44	36	39	44	35	46	44	32	40	40	
	Länsi-Suomi/West-Finland	36	43	25	30	32	33	48	31	40	37	32	38	36	
	Keski-Suomi/Middle Fin.	26	27	37	31	25	30	39	42	34	37	24	36	33	
	Kaakkois-Suomi/South-East	23	28	43	39	29	33	46	45	55	33	40	44	38	
	Itä-Suomi/East-Finland	62	33	57	32	55	47	56	72	50	50	53	54	51	
	Pohjois-Suomi/North-Fin.	25	41	35	41	39	36	36	44	46	51	36	44	40	
KAUPUNGIS- TUMISASTE/ URBANIZATION	Pääkaupunkiseutu/Helsinki Metropolitan area	50	33	35	46	40	40	47	34	47	40	28	39	39	
	Isot kaupungit/Cities	27	42	35	29	34	33	50	42	37	35	30	39	37	
	Pienet kaupungit/Towns	38	35	36	37	32	36	37	37	39	45	35	39	38	
	Maalaiskunnat/Rural areas	31	33	37	35	32	34	44	44	51	43	38	44	39	
AMMATTI/ OCCUPATION	Maataloustyö/Agricultural	33	43	23	29	31	31	50	38	0	39	18	28	30	
	Tehdastyö/Industrial work	47	39	44	38	38	40	78	45	37	53	43	48	42	
	Toimistotyö/Office work	43	37	33	38	28	35	50	38	46	42	31	41	39	
	Opiskelu/Studying	30	26	0	100	,	29	42	51	25	43	,	43	38	
	Kotirouva, -isiä/Homemaker	,	,	,	,	,	,	45	35	50	25	38	37	37	
	Eläkeläinen/Pensioned	25	0	25	37	33	33	,	0	33	44	38	38	36	
	Työtön/Unemployed	52	19	26	27	43	34	67	29	50	28	35	39	36	
VUOSI/YEAR	2000	35	36	36	36	34	35	44	39	44	41	34	41	38	

TAULUKKO 135.A. Aikoiko osallistua tai oliko osallistunut Lopeta ja voita -kilpailuun, sukupuolen ja iän mukaan (%).

TABLE 135.A. Participated in the Quit and Win campaign, by sex and age (%).

	Miehet/Males						Naiset/Females						Total	Total
	Ikäryhmä/Age group						Ikäryhmä/Age group							
	15-24	25-34	35-44	45-54	55-64	Total	15-24	25-34	35-44	45-54	55-64	Total		
Kyllä, tupakoinnin lopettajana/Yes, as a quitter	2,0	,8	3,7	3,0	1,9	2,4	1,7	1,8	1,8	1,5	1,0	1,6	2,0	
Kyllä, kannattajana/Yes, as a supporter	7,5	4,8	7,1	6,4	9,4	7,0	5,8	5,3	6,6	8,1	7,9	6,8	6,9	
Ei/No	90,6	94,4	89,1	90,6	88,7	90,6	92,5	93,0	91,6	90,4	91,1	91,6	91,2	
Yhteensä/Total (%)	100,0	100,0	100,0	100,0	100,0	100,0	100,0	100,0	100,0	100,0	100,0	100,0	100,0	
Yhteensä/total (N)	255	252	350	405	266	1528	346	341	380	469	305	1841	3369	
Puuttavia/Missing (n)	4	2	10	12	13	41	0	8	7	21	22	58	99	

TAULUKKO 135.B. Niiden osuus, jotka ovat osallistuneet Lopeta ja voita -kilpailuun taustamuuttujien mukaan (%).

TABLE 135.B. Proportion of persons who participated in the Quit and Win campaign, by background variables (%).

	Miehet/Males						Naiset/Females						Total	Total
	Ikäryhmä/Age group						Ikäryhmä/Age group							
	15-24	25-34	35-44	45-54	55-64	Total	15-24	25-34	35-44	45-54	55-64	Total		
SIVILISÄÄTY/ MARITAL STATUS	Naimisissa tai avoliitossa/Married	3	5	10	8	11	8	7	6	7	10	10	8	8
	Naimaton/Single	10	7	14	9	8	10	8	11	9	9	9	9	9
	Eronnut/Divorced	,	0	16	20	18	16	0	0	22	10	9	12	14
	Leski/Widowed	,	,	0	100	33	40	,	,	0	12	4	7	10
KOULUTUS/ EDUCATION	0-9v./0-9 years	11	0	24	10	12	12	8	13	15	8	9	9	11
	10-12 v./10-12	10	8	10	9	12	10	7	6	11	11	5	9	9
	13 v.+/13 years+	8	5	7	9	8	7	7	7	6	10	14	8	8
ASUINALUE/ LIVING AREA	Uusimaa/South-Finland	14	6	8	8	15	10	4	6	10	13	11	9	9
	Länsi-Suomi/West-Finland	3	6	14	12	10	10	3	6	5	6	5	5	7
	Keski-Suomi/Middle Fin.	20	4	13	10	13	12	11	5	10	8	6	8	10
	Kaakkois-Suomi/South-East	6	3	11	15	9	9	15	3	7	11	3	8	9
	Itä-Suomi/East-Finland	0	13	10	5	10	7	12	29	12	14	19	16	12
KAUPUNGIS- TUMISASTE/ URBANIZATION	Pääkaupunkiseutu/Helsinki Metropolitan area	14	6	13	9	18	11	2	4	13	15	10	9	10
	Isot kaupungit/Cities	16	3	9	11	11	10	7	7	7	4	10	7	8
	Pienet kaupungit/Towns	8	6	9	11	11	9	9	5	9	13	5	9	9
	Maalaiskunnat/Rural areas	5	7	12	7	8	8	10	11	6	8	11	9	8
	AMMATTI/ OCCUPATION	Maataloustyö/Agricultural	0	0	4	3	0	2	0	0	0	15	9	8
Tehdastyö/ Industrial work	7	11	10	10	13	10	0	0	15	12	8	10	10	
Toimistotyö/Office work	0	3	8	7	6	6	14	5	8	10	9	8	8	
Opiskelu/Studying	11	4	0	0	,	10	7	6	25	0	,	7	8	
Kotirouva, -isiä/Homemaker	,	,	,	,	,	,	0	9	0	6	0	6	6	
Eläkeläinen/Pensioned	50	0	25	16	13	15	,	0	0	6	10	10	13	
Työtön/Unemployed	4	7	26	17	18	15	8	7	20	10	10	12	14	
VUOSI/YEAR	1997-1998	10	6	10	11	15	11	8	7	9	14	13	10	11
	1999	7	4	9	7	12	8	7	6	6	8	10	7	7
	2000	9	6	11	9	11	9	8	7	8	10	9	8	9

TAULUKKO 136.A. Mistä oli kuullut tupakoinnin lopettamiskilpailusta Lopeta ja voita, sukupuolen ja iän mukaan (%).
 TABLE 136.A. Source of information on the Quit and Win campaign, by sex and age (%).

	Miehet/Males						Naiset/Females						Total	Total
	Ikäryhmä/Age group						Ikäryhmä/Age group							
	15-24	25-34	35-44	45-54	55-64	Total	15-24	25-34	35-44	45-54	55-64	Total		
Radiosta /From radio	7,2	11,0	8,4	9,7	7,1	8,7	7,2	6,8	7,3	5,4	6,1	6,5	7,5	
Televisiosta/From TV	,8	4,5	2,3	3,6	7,8	3,7	1,8	,9	3,2	3,0	6,5	3,0	3,3	
Sanomalehdestä/From newspaper	10,0	10,2	12,7	12,3	10,2	11,3	10,5	13,3	14,6	17,8	13,3	14,2	12,9	
Aikakauslehdestä/From special magazines	,4	1,2	,9	2,3	2,0	1,4	3,9	3,2	4,0	2,8	2,0	3,2	2,4	
Perheenjäseneltä/From family member	3,2	1,2	2,6	1,5	2,0	2,1	,9	,3	1,6	1,1	1,4	1,1	1,5	
Terveydenhuoltohenkilökunnalta/ From health personnel	1,2	,8	1,4	2,0	1,2	1,4	,3	,6	1,6	1,5	1,4	1,1	1,2	
Muulta henkilöiltä/From other persons	3,6	1,6	2,0	1,3	,8	1,8	5,1	2,9	1,3	2,6	2,0	2,8	2,3	
Kilpailuaineistosta/In brochures of the competition	6,8	4,1	5,2	2,6	2,4	4,1	9,0	8,6	8,1	7,1	2,0	7,1	5,7	
Jostain muualta kuin em./From elsewhere	4,4	2,8	4,9	1,8	1,6	3,1	5,7	3,5	3,8	3,0	3,7	3,9	3,5	
Ei ole kuullut/Have not heard	62,5	62,6	59,7	62,9	65,1	62,4	55,7	59,9	54,4	55,9	61,6	57,2	59,6	
Yhteensä/Total (%)	100,0	100,0	100,0	100,0	100,0	100,0	100,0	100,0	100,0	100,0	100,0	100,0	100,0	
Yhteensä/total (N)	251	246	347	391	255	1490	334	339	371	467	294	1805	3295	
Puuttuvia/Missing (n)	8	8	13	26	24	79	12	10	16	23	33	94	173	

 Kansanterveyslaitos/National Public Health Institute
 Epidemiologian ja terveyden edistämisen osasto

TAULUKKO 137.A. Onko kuullut Kunnossa Kaiken Ikää -toimintaohjelmasta sukupuolen ja iän mukaan (%).
 TABLE 137.A. Familiar with the Fit for Life campaign, by sex and age (%).

	Miehet/Males						Naiset/Females						Total	Total
	Ikäryhmä/Age group						Ikäryhmä/Age group							
	15-24	25-34	35-44	45-54	55-64	Total	15-24	25-34	35-44	45-54	55-64	Total		
Ei/No	79,3	71,7	65,1	61,6	68,4	68,2	71,1	59,2	46,1	46,1	52,1	54,1	60,5	
Kyllä/Yes	20,7	28,3	34,9	38,4	31,6	31,8	28,9	40,8	53,9	53,9	47,9	45,9	39,5	
Yhteensä/Total (%)	100,0	100,0	100,0	100,0	100,0	100,0	100,0	100,0	100,0	100,0	100,0	100,0	100,0	
Yhteensä/total (N)	256	254	358	409	275	1552	346	348	386	486	317	1883	3435	
Puuttavia/Missing (n)	3	0	2	8	4	17	0	1	1	4	10	16	33	

 TAULUKKO 137.B. Niiden osuus, jotka ovat kuulleet Kunnossa Kaiken Ikää -toimintaohjelmasta, taustamuuttujien mukaan.
 TABLE 137.B. Proportion of persons familiar with the Fit for Life campaign, by background variables (%).

		Miehet/Males						Naiset/Females						Total	Total
		Ikäryhmä/Age group						Ikäryhmä/Age group							
		15-24	25-34	35-44	45-54	55-64	Total	15-24	25-34	35-44	45-54	55-64	Total		
SIVIILISÄÄTY/ MARITAL STATUS	Naimisissa tai avoliitossa/Married	21	27	37	41	33	35	44	43	54	54	52	50	44	
	Naimaton/Single	21	33	30	25	31	25	24	37	65	43	32	32	29	
	Eronnut/Divorced	,	10	29	38	23	29	100	17	37	57	46	45	39	
	Leski/Widowed	,	,	100	0	25	33	,	,	67	63	33	48	46	
KOULUTUS/ EDUCATION	0-9v./0-9 years	18	27	30	35	31	30	13	20	23	48	44	37	33	
	10-12 v./10-12	22	25	34	38	26	30	20	39	42	54	56	42	36	
	13 v.+/13 years+	21	31	37	43	35	35	44	42	64	56	48	52	45	
ASUINALUE/ LIVING AREA	Uusimaa/South-Finland	22	29	23	35	26	27	21	23	40	42	33	33	30	
	Länsi-Suomi/West-Finland	29	24	35	36	34	32	25	44	49	48	46	42	37	
	Keski-Suomi/Middle Fin.	14	19	40	35	31	30	31	45	52	50	54	47	39	
	Kaakkois-Suomi/South-East	10	45	57	51	38	40	27	79	75	73	73	68	55	
	Itä-Suomi/East-Finland	8	33	30	33	17	25	35	33	62	48	50	47	37	
KAUPUNGIS- TUMISASTE/ URBANIZATION	Pääkaupunkiseutu/Helsinki Metropolitan area	28	28	19	25	26	24	22	19	38	38	31	30	28	
	Isot kaupungit/Cities	20	24	28	29	29	26	38	35	59	46	54	46	38	
	Pienet kaupungit/Towns	19	29	43	44	44	37	29	54	58	60	48	51	44	
	Maalaiskunnat/Rural areas	19	32	41	45	28	35	24	53	57	62	52	51	44	
	AMMATTI/ OCCUPATION	Maataloustyö/Agricultural	0	38	27	45	19	33	0	38	70	35	73	48	39
Tehdastyö/Industrial work		31	28	34	41	25	34	11	36	41	45	50	40	35	
Toimistotyö/Office work		29	33	37	42	38	37	32	41	55	58	44	51	46	
Opiskelu/Studying		20	9	75	0	,	20	30	41	75	57	,	32	27	
Kotirouva, -isiä/Homemaker		,	,	,	,	,	,	0	37	44	55	63	39	39	
Eläkeläinen/Pensioned		75	0	13	35	34	34	,	100	67	47	50	50	42	
VUOSI/YEAR	1997-1998	14	22	29	29	26	24	21	34	43	43	42	37	31	
	1999	18	23	32	37	27	28	24	37	49	51	48	42	36	
	2000	21	28	35	38	32	32	29	41	54	54	48	46	40	

TAULUKKO 138.A. Onko osallistunut Kunnossa Kaiken Ikää -toimintaan tai -tapahtumiin, sukupuolen ja iän mukaan (%).
TABLE 138.A. Participated in the Fit for Life campaign by sex and age (%).

	Miehet/Males						Naiset/Females						Total	Total
	Ikäryhmä/Age group						Ikäryhmä/Age group							
	15-24	25-34	35-44	45-54	55-64	Total	15-24	25-34	35-44	45-54	55-64	Total		
Ei/No	98,8	98,4	95,3	95,4	95,6	96,5	96,8	96,0	92,0	87,9	90,0	92,2	94,1	
Kyllä/Yes	1,2	1,6	4,7	4,6	4,4	3,5	3,2	4,0	8,0	12,1	10,0	7,8	5,9	
Yhteensä/Total (%)	100,0	100,0	100,0	100,0	100,0	100,0	100,0	100,0	100,0	100,0	100,0	100,0	100,0	
Yhteensä/total (N)	258	254	358	410	274	1554	344	348	386	486	319	1883	3437	
Puuttavia/Missing (n)	1	0	2	7	5	15	2	1	1	4	8	16	31	

TAULUKKO 138.B. Niiden osuus, jotka ovat osallistuneet Kunnossa Kaiken Ikää -tapahtumiin taustamuuttujien mukaan (%).
TABLE 138.B. Proportion of persons who participated in the Fit for Life campaign by background variables (%).

		Miehet/Males						Naiset/Females						Total	Total
		Ikäryhmä/Age group						Ikäryhmä/Age group							
		15-24	25-34	35-44	45-54	55-64	Total	15-24	25-34	35-44	45-54	55-64	Total		
SIVIILISÄÄTY/ MARITAL STATUS	Naimisissa tai avoliitossa/Married	0	2	4	5	5	4	5	4	9	13	11	9	7	
	Naimaton/Single	1	1	4	0	0	2	3	5	4	5	4	3	2	
	Eronnut/Divorced	,	0	6	5	0	4	0	8	3	11	10	8	7	
	Leski/Widowed	,	,	100	0	0	17	,	,	0	16	0	6	8	
KOULUTUS/ EDUCATION	0-9v./0-9 years	2	0	4	1	2	2	3	0	0	3	6	4	3	
	10-12 v./10-12	2	4	4	1	10	3	3	8	5	13	16	9	6	
	13 v.+ /13 years+	0	1	6	12	4	5	3	3	11	16	11	9	7	
ASUINALUE/ LIVING AREA	Uusimaa/South-Finland	0	0	5	7	4	4	1	2	5	8	5	4	4	
	Länsi-Suomi/West-Finland	2	2	7	5	4	4	2	6	3	9	7	5	5	
	Keski-Suomi/Middle Fin.	2	0	6	2	5	3	6	6	9	9	12	9	6	
	Kaakkois-Suomi/South-East	0	0	7	2	6	3	4	7	9	21	23	14	9	
	Itä-Suomi/East-Finland	0	0	0	2	0	1	3	0	12	10	9	8	4	
KAUPUNGIS- TUMISASTE/ URBANIZATION	Pääkaupunkiseutu/Helsinki Metropolitan area	0	0	3	5	5	3	2	1	1	8	4	3	3	
	Isot kaupungit/Cities	0	2	3	4	0	2	1	3	8	7	12	6	4	
	Pienet kaupungit/Towns	3	2	6	8	8	6	6	9	10	17	11	11	9	
	Maalaiskunnat/Rural areas	1	3	6	2	4	3	4	4	11	13	11	9	6	
AMMATTI/ OCCUPATION	Maataloustyö/Agricultural	0	0	0	0	0	0	0	13	10	0	0	4	1	
	Tehdastyö/Industrial work	3	1	4	4	4	3	0	0	4	3	7	3	3	
	Toimistotyö/Office work	0	0	6	9	10	6	2	3	9	15	11	10	9	
	Opiskelu/Studying	1	4	0	0	,	1	3	5	50	0	,	4	3	
	Kotirouva, -isiä/Homemaker	,	,	,	,	,	,	0	2	0	5	0	2	2	
	Eläkeläinen/Pensioned	0	0	0	3	2	2	,	0	0	0	14	12	7	
	Työtön/Unemployed	0	6	0	0	4	1	18	7	4	3	3	5	3	
VUOSI/YEAR	1997-1998	1	1	4	5	4	3	2	4	8	9	8	6	5	
	1999	1	2	7	8	5	5	1	4	11	11	10	8	6	
	2000	1	2	5	5	4	4	3	4	8	12	10	8	6	

TAULUKKO 139.A. Onko kuullut toimenpideohjelmasta suomalaisten sydän-ja verisuoniterveyden edistämiseksi (%).
 TABLE 139.A. Familiar with the programme aimed to improve cardiovascular health by sex and age (%).

	Miehet/Males						Naiset/Females						Total	Total
	Ikäryhmä/Age group						Ikäryhmä/Age group							
	15-24	25-34	35-44	45-54	55-64	Total	15-24	25-34	35-44	45-54	55-64	Total		
Ei/No	80,5	70,1	70,4	59,7	55,1	66,5	78,8	64,0	56,1	53,8	49,4	60,0	63,0	
Kyllä/Yes	19,5	29,9	29,6	40,3	44,9	33,5	21,2	36,0	43,9	46,2	50,6	40,0	37,0	
Yhteensä/Total (%)	100,0	100,0	100,0	100,0	100,0	100,0	100,0	100,0	100,0	100,0	100,0	100,0	100,0	
Yhteensä/total (N)	257	254	358	409	274	1552	345	347	383	485	316	1876	3428	
Puuttavia/Missing (n)	2	0	2	8	5	17	1	2	4	5	11	23	40	

 TAULUKKO 139.B. Niiden osuus, jotka ovat kuulleet toimenpideohjelmasta sydän-ja verisuoniterveyden edistämiseksi (%).
 TABLE 139.B. Proportion of respondents familiar with the programme by background variables (%).

		Miehet/Males						Naiset/Females						Total	Total
		Ikäryhmä/Age group						Ikäryhmä/Age group							
		15-24	25-34	35-44	45-54	55-64	Total	15-24	25-34	35-44	45-54	55-64	Total		
SIVILISÄÄTY/ MARITAL STATUS	Naimisissa tai avoliitossa/Married	12	28	29	41	46	36	33	35	45	47	54	44	41	
	Naimaton/Single	21	32	36	39	31	28	17	44	46	55	44	28	28	
	Eronnut/Divorced	,	40	17	35	27	28	100	17	32	38	37	35	32	
	Leski/Widowed	,	,	100	100	100	100	,	,	33	42	52	47	53	
KOULUTUS/ EDUCATION	0-9v./0-9 years	20	18	26	42	48	38	11	33	28	35	46	34	36	
	10-12 v./10-12	19	29	31	42	43	32	18	18	38	45	51	35	33	
	13 v.+/13 years+	21	32	30	39	41	33	29	41	50	56	61	46	41	
ASUINALUE/ LIVING AREA	Uusimaa/South-Finland	20	40	26	44	37	34	13	36	41	43	47	37	36	
	Länsi-Suomi/West-Finland	17	22	29	34	50	30	22	31	40	44	45	36	33	
	Keski-Suomi/Middle Fin.	18	25	24	47	36	31	21	36	46	44	62	42	37	
	Kaakkois-Suomi/South-East	29	31	37	39	47	37	19	38	50	50	53	44	41	
	Itä-Suomi/East-Finland	19	27	30	41	70	38	24	39	41	45	47	39	39	
KAUPUNGIS- TUMISASTE/ URBANIZATION	Pääkaupunkiseutu/Helsinki Metropolitan area	19	39	22	47	33	33	16	37	41	42	47	37	35	
	Isot kaupungit/Cities	17	26	27	33	44	30	26	37	42	44	49	39	35	
	Pienet kaupungit/Towns	15	26	34	42	44	33	20	31	45	47	61	41	37	
	Maalaiskunnat/Rural areas	25	30	32	40	51	37	20	39	45	49	46	41	39	
	AMMATTI/ OCCUPATION	Maataloustyö/Agricultural	33	29	30	48	63	41	0	25	60	57	36	46	43
	Tehdastyö/ Industrial work	17	20	29	41	38	32	22	45	22	29	36	29	31	
	Toimistotyö/Office work	7	40	31	40	37	36	34	36	47	49	54	46	42	
	Opiskelu/Studying	19	35	25	0	,	21	19	49	25	43	,	23	22	
	Kotirouva, -isä/Homemaker	,	,	,	,	,	,	18	28	25	50	50	32	32	
	Eläkeläinen/Pensioned	50	0	75	38	51	48	,	100	67	38	54	53	50	
	Työtön/Unemployed	22	19	26	35	50	32	8	21	46	34	41	35	33	
VUOSI/YEAR	1999	23	31	32	47	47	36	26	38	42	46	50	41	39	
	2000	19	30	30	40	45	34	21	36	44	46	51	40	37	

TAULUKKO 140.A. Katsellut, kuunnellut tai lukenut terveysasioista viikoittain (%).

TABLE 140.A. Watched, listened to or read about information on health issues weekly (%).

	Miehet						Naiset						Total	Total
	Ikäryhmä/Age group						Ikäryhmä/Age group							
	15-24	25-34	35-44	45-54	55-64	Total	15-24	25-34	35-44	45-54	55-64	Total		
Julisteista tai lehtisistä/From brochures	13,2	11,4	19,3	19,4	24,7	18,0	24,3	26,4	27,3	40,5	44,1	32,9	26,1	
Televisiosta/From TV	23,6	26,0	33,2	30,6	39,1	30,8	33,9	40,7	42,7	45,2	50,0	42,6	37,3	
Radiosta/From radio	8,5	9,8	18,4	17,7	20,8	15,6	10,1	12,6	15,4	21,3	31,1	18,1	17,0	
Sanomalehdistä/From newspaper	20,5	23,6	32,1	32,0	38,7	30,0	29,9	39,5	40,4	49,7	49,1	42,2	36,7	
Aikakauslehdistä/From magazines	13,2	13,8	15,1	16,5	22,6	16,3	24,6	35,5	34,1	40,3	38,8	35,0	26,6	
Esitelmätilaisuuksissa/During lectures	3,1	,4	1,7	1,0	2,5	1,7	3,5	2,3	2,3	4,3	4,0	3,3	2,6	
Harvemmin kuin viikoittain/Less frequently	64,7	61,0	52,8	50,5	42,3	53,6	50,4	36,4	35,4	31,5	28,0	36,1	44,0	
Yhteensä/Total (N)	258	254	358	412	279	1561	345	349	384	489	322	1889	3450	

Kansanterveyslaitos/National Public Health Institute
Epidemiologian ja terveyden edistämisen osasto

TAULUKKO 141.A. Vastaajan lähiympäristössä on tehty kuluneen vuoden aikana sellaisia erityisiä terveyden edistämistoimenpiteitä, jotka ovat vaikuttaneet vastaajaan.

TABLE 141.A. Have any measures been taken in the respondent's environment to promote health so that they have had an impact on the respondent.

	Miehet						Naiset						Total	Total
	Ikäryhmä/Age group						Ikäryhmä/Age group							
	15-24	25-34	35-44	45-54	55-64	Total	15-24	25-34	35-44	45-54	55-64	Total		
Opiskelu- tai työyhteisössä/Yes, in study or work community	16,0	19,0	16,4	17,2	9,1	15,7	16,2	18,3	22,4	26,4	13,5	20,1	18,1	
Paikallisesti (esim. kotikunnassa)/Yes, in the respondent's place of residence	9,0	7,1	7,1	11,1	12,7	9,5	4,1	8,0	6,8	10,3	14,8	8,8	9,1	
Valtakunnallisena/Yes, nation-wide	7,4	10,7	5,1	10,1	8,0	8,2	6,4	6,6	5,5	8,0	11,3	7,5	7,8	
Ei treveydenedistämistoimenpiteitä, jotka olisivat vaikuttaneet/No impact on the respondent	78,5	74,3	78,2	73,2	78,5	76,4	80,6	74,2	71,1	65,8	73,9	72,5	74,2	
Yhteensä/Total (N)	256	253	353	407	275	1544	345	349	384	485	310	1873	3417	

TAULUKKO 141.B. Niiden osuus vastaajista, joiden lähiympäristössä on tehty kuluneen vuoden aikana sellaisia erityisiä terveyden edistämistoimenpiteitä, jotka ovat vaikuttaneet vastaajaan.

TABLE 141.B. Proportion of respondents who report that some measures have been taken in the respondent's environment to promote health so that they have had an impact on the respondent.

		Miehet/Males						Naiset/Females						Total	Total
		Ikäryhmä/Age group						Ikäryhmä/Age group							
		15-24	25-34	35-44	45-54	55-64	Total	15-24	25-34	35-44	45-54	55-64	Total		
SIVILISÄÄTY/ MARITAL STATUS	Naimisissa tai avoliitossa/Married	21	29	23	30	22	26	25	25	29	33	27	29	27	
	Naimaton/Single	21	20	18	15	14	20	17	27	35	39	40	23	21	
	Asumuserossa tai eronnut/Separated or divorced	,	30	21	18	18	20	0	33	21	37	18	27	24	
	Leski/Widowed	,	,	0	100	25	33	,	,	33	44	21	31	31	
KOULUTUS/ EDUCATION	0-9v./0-9 years	18	27	20	23	24	22	23	27	20	27	19	23	22	
	10-12 v./10-12	25	23	21	26	17	23	13	27	30	31	34	27	25	
	13 v.+/13 years+	18	27	24	33	22	26	23	26	30	41	32	30	28	
ASUINALUE/ LIVING AREA	Uusimaa/South-Finland	22	31	16	28	16	22	18	22	29	39	22	27	25	
	Länsi-Suomi/West-Finland	23	29	25	31	28	28	23	25	27	26	22	24	26	
	Keski-Suomi/Middle Fin.	31	19	22	35	27	27	19	28	34	30	26	28	27	
	Kaakkois-Suomi/South-East	19	25	36	23	21	24	15	41	41	39	46	38	31	
KAUPUNGIS- TUMISASTE/ URBANIZATION	Itä-Suomi/East-Finland	19	13	17	14	19	17	21	28	21	28	25	24	21	
	Pohjois-Suomi/North-Fin.	9	26	25	18	17	19	17	23	19	45	28	28	24	
	Pääkaupunkiseutu/Helsinki Metropolitan area	22	31	16	23	21	23	16	18	26	46	19	26	25	
	Isot kaupungit/Cities	17	26	18	28	25	23	18	24	31	34	33	28	26	
	Pienet kaupungit/Towns	23	22	23	23	27	23	22	28	29	27	26	27	25	
	Muu kunta/Rural area	23	25	26	31	15	25	20	32	29	34	25	29	27	
	AMMATTI/ OCCUPATION	Maanviljely tai metsätyö/Agricultural work	33	24	35	20	6	23	0	63	50	39	0	37	28
Tehdas-, rakennustyö tai vastaava/Industrial work	33	24	18	29	29	25	22	18	30	26	8	23	25		
Toimisto- tai palvelutyö/Office, service	21	29	25	30	24	27	25	24	31	37	35	32	30		
Opiskelu tai koulunkäynti/Studying	21	30	0	0	,	22	19	41	25	43	,	22	22		
Kotiäiti,-isiä/Homemaker	,	,	,	,	,	,	18	19	6	11	13	15	15		
Eläkeläinen/Pensioned	33	50	13	30	18	21	,	100	0	39	24	26	24		
Työtön/Unemployed	15	6	8	11	18	12	0	7	24	28	15	18	15		
VUOSI/YEAR	2000	21	26	22	27	21	24	19	26	29	34	26	27	26	

TAULUKKO 142.A. Pitäisikö vastaajan kotikunnassa tehdä nykyistä enemmän sairauksien ennaltaehkäisemiseksi, terveellisemmän ympäristön aikaansaamiseksi tai kuntalaisten terveyden edistämiseksi.

TABLE 142.A. Should more effort be made in the respondent's place of residence to better prevent illnesses, to create a healthier environment or to promote the residents' health.

	Miehet/Males						Naiset/Females						Total	Total
	Ikäryhmä/Age group						Ikäryhmä/Age group							
	15-24	25-34	35-44	45-54	55-64	Total	15-24	25-34	35-44	45-54	55-64	Total		
Kyllä/Yes	24,9	38,8	43,4	47,0	48,4	41,3	39,6	47,3	55,8	56,0	56,2	51,2	46,7	
Ei/No	75,1	61,2	56,6	53,0	51,6	58,7	60,4	52,7	44,2	44,0	43,8	48,8	53,3	
Yhteensä/Total (%)	100,0	100,0	100,0	100,0	100,0	100,0	100,0	100,0	100,0	100,0	100,0	100,0	100,0	
Yhteensä/Total (N)	253	245	339	389	258	1484	336	332	373	445	292	1778	3262	
Puuttuvia/missing (n)	6	9	21	28	21	85	10	17	14	45	35	121	206	

TAULUKKO 142.B. Niiden osuus, joiden mielestä kotikunnassa tulisi tehdä nykyistä enemmän sairauksien ennaltaehkäisemiseksi, terveellisemmän ympäristön aikaansaamiseksi tai kuntalaisten terveyden edistämiseksi.

TABLE 142.B. Proportion of respondents who think that more effort should be made in the respondent's place of residence to better prevent illnesses, to create a healthier environment or to promote the residents' health.

		Miehet/Males						Naiset/Females						Total	Total
		Ikäryhmä/Age group						Ikäryhmä/Age group							
		15-24	25-34	35-44	45-54	55-64	Total	15-24	25-34	35-44	45-54	55-64	Total		
SIVILISÄÄTY/ MARITAL STATUS	Naimisissa tai avoliitossa/Married	21	39	48	48	48	46	46	47	55	59	57	54	50	
	Naimaton/Single	25	40	32	41	38	31	37	52	61	38	57	43	37	
	Eronnut/Divorced	,	30	26	49	58	42	0	36	57	42	49	47	45	
	Leski/Widowed	,	,	0	100	50	50	,	,	50	63	57	59	58	
KOULUTUS/ EDUCATION	0-9v./0-9 years	21	10	44	41	47	39	26	31	47	52	56	47	43	
	10-12 v./10-12	23	37	41	47	52	39	40	43	54	53	56	50	44	
	13 v.+/13 years+	34	42	46	57	49	46	45	49	58	62	55	54	51	
ASUINALUE/ LIVING AREA	Uusimaa/South-Finland	34	39	34	51	43	40	36	49	52	49	47	47	44	
	Länsi-Suomi/West-Finland	25	34	41	43	45	38	46	48	49	59	55	51	45	
	Keski-Suomi/Middle Fin.	22	44	45	44	56	43	37	41	62	59	60	53	48	
	Kaakkois-Suomi/South-East	17	39	56	51	48	42	21	41	58	59	63	51	47	
	Itä-Suomi/East-Finland	23	38	50	45	43	41	35	56	50	51	50	48	45	
	Pohjois-Suomi/North-Fin.	25	41	53	50	57	46	51	51	68	60	76	60	53	
KAUPUNGIS- TUMISASTE/ URBANIZATION	Pääkaupunkiseutu/Helsinki Metropolitan area	34	38	37	59	48	44	36	42	55	53	44	47	45	
	Isot kaupungit/Cities	32	35	36	53	57	43	45	46	56	64	61	54	49	
	Pienet kaupungit/Towns	22	41	48	48	49	42	37	57	56	59	56	53	48	
	Maalaiskunnat/Rural areas	19	40	47	38	43	38	38	46	56	50	59	50	44	
AMMATTI/ OCCUPATION	Maataloustyö/Agricultural	0	42	39	34	14	33	0	38	50	39	63	44	37	
	Tehdastyö/Industrial work	17	36	47	47	47	43	38	45	50	32	36	40	42	
	Toimistotyö/Office work	43	38	39	53	43	43	48	44	55	59	54	54	50	
	Opiskelu/Studying	26	48	75	100	,	30	38	65	67	71	,	43	37	
	Kotirouva, -isiä/Homemaker	,	,	,	,	,	,	18	46	46	42	43	42	42	
	Eläkeläinen/Pensioned	50	0	43	45	55	51	,	100	100	69	62	64	57	
	Työtön/Unemployed	19	40	35	34	61	38	50	46	60	54	52	53	45	
VUOSI/YEAR	1994	35	56	61	61	54	54	58	63	67	69	60	64	59	
	2000	25	39	43	47	48	41	40	47	56	56	56	51	47	

TAULUKKO 143.A. Terveydenhuollon sisältäessä sekä sairauksien ennaltaehkäisyä että niiden hoitoa ja kuntoutusta, niin kumman osuutta vastaajan mielestä pitäisi lisätä vai onko nykyinen tilanne sopiva.

TABLE 143.A. Where health care is not only preventive but also consists of treatment and rehabilitation of illnesses, which area needs to be further promoted, or is the present situation satisfactory.

	Miehet/Males						Naiset/Females						
	Ikäryhmä/Age group						Ikäryhmä/Age group						
	15-24	25-34	35-44	45-54	55-64	Total	15-24	25-34	35-44	45-54	55-64	Total	Total
Enemmän ennaltaehkäisyä/More prevention	40,2	53,9	54,1	53,6	50,4	50,9	49,4	55,2	61,5	57,2	46,7	54,6	52,9
Enemmän hoitoa ja kuntoutusta/More treatment and rehabilitat	11,6	14,7	17,3	20,9	23,1	17,9	15,0	18,1	15,4	22,1	28,9	19,7	18,9
Nykyinen tilanne sopiva/Present situation is appropriate	18,1	15,1	14,3	11,9	15,0	14,6	9,9	8,6	11,1	9,9	12,4	10,3	12,2
Ei osaa sanoa/Cannot say	30,1	16,3	14,3	13,7	11,5	16,6	25,7	18,1	11,9	10,8	12,0	15,4	16,0
Yhteensä/Total (%)	100,0	100,0	100,0	100,0	100,0	100,0	100,0	100,0	100,0	100,0	100,0	100,0	100,0
Yhteensä/Total (N)	249	245	342	388	260	1484	334	337	377	444	291	1783	3267
Puuttuvia/Missing (n)	10	9	18	29	19	85	12	12	10	46	36	116	201

Kansanterveyslaitos/National Public Health Institute
Epidemiologian ja terveyden edistämisen osasto

TAULUKKOLUETTELO – LIST OF TABLES

TAUSTAMUUTTUJAT/ BACKGROUND VARIABLES

TAULUKKO 1.A. Vastanneiden lukumäärä eri ikäryhmissä sukupuolen mukaan
TABLE 1.A. Number of respondents by sex and age.

TAULUKKO 2. Siviilisäätö sukupuolen ja iän mukaan (%).
TABLE 2. Marital status by sex and age (%).

TAULUKKO 3. Alle 18-vuotiaiden lasten lukumäärä sukupuolen ja iän mukaan (%).
TABLE 3. Number of children under 18 years by sex and age (%).

TAULUKKO 4. Koulunkäyntivuosiensa määrä sukupuolen ja iän mukaan (%).
TABLE 4. Number of school years by sex and age (%).

TAULUKKO 5. Miten asuu (%).
TABLE 5. Housing by sex and age (%).

TAULUKKO 6. Ammattiala sukupuolen ja iän mukaan (%).
TABLE 6. Occupation by sex and age (%).

TAULUKKO 7. Työtilanne sukupuolen ja iän mukaan (%).
TABLE 7. Employment status by sex and age (%).

TAULUKKO 8. Lomautettuna tai työttömänä oloaika kuluneen 12 kuukauden aikana sukupuolen ja iän mukaan (%).
TABLE 8. Time unemployed or laid off in the past year by sex and age (%).

TERVEYSPALVELUT JA TERVEYDENTILA/ HEALTH SERVICES AND HEALTH STATUS

TAULUKKO 9.A. Lääkärin vastaanotolla käyntien määrä viimeksi kuluneen vuoden aikana sukupuolen ja iän mukaan (%).
TABLE 9.A. Visits to the doctor in the past year by sex and age (%).

TAULUKKO 9.B. Lääkärin vastaanotolla käyneiden osuus taustamuuttujien mukaan (%).
TABLE 9.B. Proportion of respondents who have visited a doctor by background variables (%).

TAULUKKO 10.A. Työkyvyttymyseläkkeen saaminen sukupuolen ja iän mukaan (%).
TABLE 10.A. Beneficiaries of disability pension by sex and age (%).

TAULUKKO 11.A. Työstä poissaolopäivien määrä viimeksi kuluneen vuoden aikana sukupuolen ja iän mukaan (%).
TABLE 11.A. Days of absence from work in the past year by sex and age (%).

TAULUKKO 11.B. Ei yhtään päivää työstä poissaololeiden osuus taustamuuttujien mukaan (%).
TABLE 11.B. Proportion of persons with no days of absence by background variables (%).

TAULUKKO 12.A. Eräiden ilmoitettujen sairauksien (lääkärin hoitamia tai toteamia) määrä viimeksi kuluneen vuoden aikana sukupuolen ja iän mukaan (%).

TABLE 12.A. Incidence of selected illnesses (treated or detected by a doctor) in the past year by sex and age (%).

TAULUKKO 12.B. Niiden osuus taustamuuttujien mukaan, joilla ei ole edellä mainittuja sairauksia (%).
TABLE 12.B. Proportion of persons without above-mentioned illnesses by background variables (%).

TAULUKKO 13.A. Eräiden ilmoitettujen oireiden ja vaivojen määrä viimeksi kuluneen kuukauden aikana sukupuolen ja iän mukaan (%).

TABLE 13.A. Incidence of selected symptoms and complaints in the past month by sex and age (%).

TAULUKKO 13.B. Niiden osuus taustamuuttujien mukaan, joilla ei ole ollut edellä mainittuja oireita sukupuolen ja iän mukaan (%).

TABLE 13.B. Proportion of persons without above-mentioned symptoms by background variables (%).

TAULUKKO 14.A. Limaisten yskösten esiintyminen lähes päivittäin viimeisen vuoden aikana sukupuolen ja iän mukaan (%).

TABLE 14.A. Almost daily incidence of mucous sputum in the past year by sex and age (%).

TAULUKKO 14.B. Niiden osuus taustamuuttujien mukaan, joilla on esiintynyt limaisia ysköksiä (%).

TABLE 14.B. Proportion of persons with mucous sputum by background variables (%).

TAULUKKO 15.A. Eräisiin tehtäviin kykenemättömyys sukupuolen ja iän mukaan (%).

TABLE 15.A. Inability to perform given tasks by sex and age (%).

TAULUKKO 15.B. Edellä mainittuihin tehtäviin kykenemättömien osuus taustamuuttujien mukaan (%).

TABLE 15.B. Proportion of persons unable to perform the tasks mentioned above by background variables (%).

TAULUKKO 16.A. Oman terveydentilan arvioiminen sukupuolen ja iän mukaan (%).

TABLE 16.A. Self reported health by sex and age (%).

TAULUKKO 16.B. Oman terveydentilan hyväksi tai melko hyväksi arvioineiden osuus taustamuuttujien mukaan (%).

TABLE 16.B. Proportion of respondents who reported a fairly good or good health, by background variables (%).

TAULUKKO 17.A. Sairaus tai vamma, joka haittaa työ- tai toimintakykyä (%).

TABLE 17.A. Illness or injury that hampers ability to work or function (%).

TAULUKKO 17.B. Niiden osuus, joilla ei ole työ- tai toimintakykyä haittaavaa sairautta tai vammaa.

TABLE 17.B. Proportion of persons without an illness or injury that hampers ability to work or function (%).

TAULUKKO 18.A. Jännittyneeksi, stressaantuneeksi itsensä tunteneet viimeksi kuluneen kuukauden aikana sukupuolen ja iän mukaan (%).

TABLE 18.A. Persons with nervous tension or stress in the past month by sex and age (%).

TAULUKKO 18.B. Stressaantuneeksi itsensä tunteneiden osuus taustamuuttujien mukaan (%).

TABLE 18.B. Persons with stress by background variables (%).

TAULUKKO 19.A. Onko vaikeuksia selviytyä arkiaskareista, työtehtävistä tai muista elämäntilanteen vaatimuksista (%).

TABLE 19.A. Has the respondent had trouble coping with routine chores, with tasks at work or with other daily tasks (%).

TAULUKKO 19.B. Niiden osuus, joilla on vaikeuksia selviytyä, taustamuuttujien mukaan (%).

TABLE 19.B. Proportion of persons who have had trouble coping by background variables (%).

TAULUKKO 20.A. Apteekissa käyntien määrä viimeksi kuluneen vuoden aikana sukupuolen ja iän mukaan (%).

TABLE 20.A. Visits to the pharmacy in the past year by sex and age (%).

TAULUKKO 20.B. Kuluneen vuoden aikana vähintään 10 kertaa apteekissa käyneiden osuus taustamuuttujien mukaan (%).

TABLE 20.B. Proportion of persons who reported at least 10 trips to the pharmacy in the past year by background variables (%).

TAULUKKO 21.A. Eräiden lääkkeiden käyttö viimeksi kuluneen viikon aikana sukupuolen ja iän mukaan (%).

TABLE 21.A. Use of selected medicines in the past week by sex and age (%).

TAULUKKO 21.B. Niiden osuus taustamuuttujien mukaan, jotka eivät ole käyttäneet em. lääkkeitä (%).

TABLE 21.B. Proportion of persons who did not use the above-mentioned medicines, by background variables (%).

Verenpaineen ja kolesterolin mittaukset/ Blood pressure and cholesterol measurement

TAULUKKO 22.A. Verenpaineen viimeisin mittaamisajankohta sukupuolen ja iän mukaan (%).

TABLE 22.A. Time of last blood pressure measurement by sex and age (%).

TAULUKKO 22.B. Viimeisen viiden vuoden aikana verenpaineen mittauksessa käyneiden osuus taustamuuttujien mukaan (%).

TABLE 22.B. Proportion of persons whose blood pressure has been measured in the past five year, by background variables (%).

TAULUKKO 23.A. Veren kolesterolin viimeisin tutkimisajankohta sukupuolen ja iän mukaan (%).

TABLE 23.A. Time of most recent blood cholesterol tests by sex and age (%).

TAULUKKO 23.B. Viimeisen viiden vuoden aikana veren kolesterolin tutkimuksessa käyneiden osuus taustamuuttujien mukaan (%).

TABLE 23.B. Proportion of persons having blood cholesterol measured in the past five year by background variables (%).

TAULUKKO 24.A. Jos veren kolesterolipitoisuus on todettu korkeaksi, annettiin ruokavalio-ohjeita, sukupuolen ja iän mukaan (%).

TABLE 24.A. Percentage of respondents with high blood cholesterol who were given dietary advice (%).

TAULUKKO 24.B. Ruokavalio-ohjeita saaneiden osuus taustamuuttujien mukaan (%).

TABLE 24.B. Proportion of persons who were given dietary advice by background variables (%).

Hammasterveys/ Dental health

TAULUKKO 25.A. Hammaslääkärin vastaanotolla käyntien määrä viimeksi kuluneen vuoden aikana sukupuolen ja iän mukaan (%).

TABLE 25.A. Number of visits to the dentist in the past year by sex and age (%).

TAULUKKO 25.B. Hammaslääkärin vastaanotolla viimeksi kuluneen vuoden aikana käyneiden osuus taustamuuttujan mukaan (%).

TABLE 25.B. Proportion of persons who visited the dentist in the past year by background variables (%).

TAULUKKO 26.A. Puuttuvien hampaiden määrä sukupuolen ja iän mukaan (%).

TABLE 26.A. Missing teeth by sex and age (%).

TAULUKKO 26.B. Niiden osuus taustamuuttujien mukaan, joilta ei puutu yhtään hammasta (%).

TABLE 26.B. Proportion of persons with no missing teeth by background variables (%).

TAULUKKO 27.A. Hampaiden harjaaminen sukupuolen ja iän mukaan (%).

TABLE 27.A. Brushing of the teeth by sex and age (%).

TAULUKKO 27.B. Useammin kuin kerran päivässä hampaansa harjanneiden osuus taustamuuttujien mukaan (%).

TABLE 27.B. Proportion of persons who brush their teeth more than once a day by background variables (%).

TAULUKKO 28.A. Arvio suun ja hampaiden terveydentilasta sukupuolen ja iän mukaan (%).

TABLE 28.A. Self-assessment on dental and oral health by sex and age (%).

TAULUKKO 28.B. Niiden osuus, jotka arvioivat suun ja hampaiden terveydentilan hyväksi taustamuuttujien mukaan (%).

TABLE 28.B. Proportion of persons who reported good dental health by background variables (%).

YMPÄRISTÖTUPAKANSAVULLE ALTISTUMINEN/ ENVIRONMENTAL TOBACCO SMOKE

TAULUKKO 29.A. Kotona tupakansavulle altistuneiden osuus sukupuolen ja iän mukaan (%).

TABLE 29.A. Proportion of respondents exposed to tobacco smoke at home by sex and age (%).

TAULUKKO 29.B. Kotona tupakansavulle altistuneiden osuus taustamuuttujien mukaan (%).

TABLE 29.B. Proportion of persons exposed to tobacco smoke at home by background variables (%).

TAULUKKO 30.A. Onko kotonaan kärsinyt ulkopuolelta tulleesta tupakansavusta viimeisen vuoden aikana (%).

TABLE 30.A. Respondents that have suffered in their home from tobacco smoke from the outside in the past year by sex and age (%).

TAULUKKO 30.B. Kotona ulkopuolelta tulleesta tupakansavusta kärsineiden osuus taustamuuttujien mukaan (%).

TABLE 30.B. Proportion of persons who suffered from tobacco smoke at home by background variables (%).

TAULUKKO 31.A. Työpaikallaan päivittäin tupakansavulle altistuneiden osuus sukupuolen ja iän mukaan (%).

TABLE 31.A. Persons exposed to tobacco smoke daily at work by sex and age (%).

TAULUKKO 31.B. Työpaikallaan päivittäin tupakansavulle vähintään yhden tunnin ajan altistuneiden osuus taustamuuttujien mukaan (%).

TABLE 31.B. Proportion of persons exposed to tobacco smoke at work for at least one hour daily by background variables (%).

TAULUKKO 32.A. Kodin ulkopuolella työskentelevien ilmoitus siitä miten tupakointi on järjestetty työpaikalla (%).

TABLE 32.A. Information on smoking arrangements in the work place as reported by those working outside home (%).

TAULUKKO 32.B. Niiden osuus, jotka ilmoittavat että kukaan ei tupakoi työpaikalla, taustamuuttujien mukaan (%).

TABLE 32.B. Proportion of those who reported that no one smokes in the work place (%).

TAULUKKO 33.A. Kodin ulkopuolella työskentelevien tyytyväisyys työpaikkansa tupakointijärjestelyyn.

TABLE 33.A. Respondents' satisfaction with the smoking arrangements in the work place (%).

TAULUKKO 33.B. Niiden osuus, jotka ovat tyytyväisiä työpaikkansa tupakointijärjestelyyn, taustamuuttujien mukaan (%).

TABLE 33.B. Proportion of respondents satisfied with the smoking arrangements in work place (%).

TAULUKKO 34.A. Pitäisikö vastaajan mielestä kaikissa ravintoloissa ja baareissa olla selvästi erillinen osa tupakoiville asiakkaille (%).

TABLE 34.A. Should all restaurants and bars have clearly separated areas for customers that smoke (%).

TAULUKKO 34.A. Niiden osuus, joiden mielestä ravintoloissa ja baareissa pitäisi olla erillinen osa tupakoiville asiakkaille (%).

TABLE 34.B. Proportion of respondents who think that all restaurants and bars should have clearly separated areas for customers that smoke (%).

TUPAKOINTI/ SMOKING

TAULUKKO 35.A. Onko tupakoinut joskus elämänsä aikana sukupuolen ja iän mukaan (%).

TABLE 35.A. Ever smoked during entire lifetime by sex and age (%).

TAULUKKO 35.B. Ei koskaan elämänsä aikana tupakoineiden osuus taustamuuttujien mukaan (%).

TABLE 35.B. Proportion of respondents who have never smoked by background variables (%).

TAULUKKO 36.A. Onko tupakoinut elämänsä aikana vähintään sata kertaa (%).

TABLE 36.A. Respondents who smoke at least 100 cigarettes, cigars or pipefuls during entire lifetime by sex and age (%).

TAULUKKO 36.B. Niiden osuus, jotka ovat tupakoineet vähintään sata kertaa elämänsä aikana (%).

TABLE 36.B. Proportion of respondents who have smoked at least 100 times during entire lifetime (%).

TAULUKKO 37.A. Tupakoinnin kesto päivittäin tupakoivilla sukupuolen ja iän mukaan (%).

TABLE 37.A. Duration of smoking among daily smokers by sex and age (%).

TAULUKKO 37.B. Vähintään kymmenen vuotta tupakoineiden osuus päivittäin tupakoivista (%).

TABLE 37.B. Proportion of respondents who have smoked for at least ten years among daily smokers (%).

TAULUKKO 38.A. Tupakoivien osuus väestöstä sukupuolen ja iän mukaan (%), tupakointi-indeksi 1.

TABLE 38.A. Proportion of smokers in population by sex and age (%), smoking index 1.

TAULUKKO 38.B. Päivittäin tupakoivien osuus taustamuuttujien mukaan (%), tupakointi-indeksi 1.

TABLE 38.B. Proportion of daily smokers by background variables (%), smoking index 1.

TAULUKKO 39.A. Vastaajan nykytupakointi sukupuolen ja iän mukaan (%).

TABLE 39.A. Respondents present smoking habits by sex and age (%).

TAULUKKO 39.B. Niiden osuus, jotka ilmoittavat tupakoivansa nykyisin päivittäin taustamuuttujien mukaan (%).

TABLE 39.B. Proportion of respondents who currently smoke daily by background variables (%).

TAULUKKO 40.A. Viimeisin tupakointikerta sukupuolen ja iän mukaan (%).

TABLE 40.A. Last smoking time by sex and age (%).

TAULUKKO 40.B. Tänään tai eilen tupakoineiden osuus taustamuuttujien mukaan (%).

TABLE 40.B. Proportion of persons who have smoked today or yesterday, by background variables (%).

TAULUKKO 41.A. Päivittäisten tupakointikertojen määrä päivittäin tupakoivilla sukupuolen ja iän mukaan (%).

TABLE 41.A. Daily smoking frequency among daily smokers by sex and age (%).

TAULUKKO 41.B. Vähintään 25 kertaa päivässä tupakoineiden osuus päivittäin tupakoivista taustamuuttujien mukaan (%).

TABLE 41.B. Proportion of daily smokers who smoke at least 25 times a day by background variables (%).

TAULUKKO 42.A. Päivittäin poltettujen savukkeiden määrä päivittäin tupakoivilla sukupuolen ja iän mukaan (%).

TABLE 42.A. Number of cigarettes smoked daily among daily smokers by sex and age (%).

TAULUKKO 42.B. Vähintään 25 savuketta päivässä tupakoineiden osuus päivittäin tupakoivista taustamuuttujien mukaan.

TABLE 42.B. Proportion of daily smokers who smoke at least 25 cigarettes a day by background variables (%).

TAULUKKO 43.A. Päivittäin poltettujen itsekäärittyjen savukkeiden määrä päivittäin tupakoivilla sukupuolen ja iän mukaan.

TABLE 43.A. Number of hand-rolled cigarettes smoked daily among daily smokers by sex and age (%).

TAULUKKO 43.B. Itsekäärittyjä savukkeita tupakoineiden osuus päivittäin tupakoivista taustamuuttujien mukaan (%).

TABLE 43.B. Proportion of daily smokers who smoke hand-rolled cigarettes by background variables (%).

TAULUKKO 44.A. Miten pian herättyään polttaa ensimmäisen savukkeen, päivittäin tupakoivat sukupuolen ja iän mukaan.

TABLE 44.A. How soon after waking up daily smokers smoke their first cigarette, by sex and age (%).

TAULUKKO 44.B. Päivittäin tupakoivien osuus, jotka herättyään polttavat ensimmäisen savukkeen 30 minuutin sisällä, taustamuuttujien mukaan (%).

TABLE 44.B. Proportion of daily smokers who smoke their first cigarette within 30 minutes after waking up, by background variables (%).

TAULUKKO 45.A. Onko vaikea pidättäytyä tupakoimasta sellaisissa paikoissa, joissa se on kiellettyä, päivittäin tupakoivat sukupuolen ja iän mukaan(%).

TABLE 45.A. Difficulty in refraining from smoking in places where it is forbidden among daily smokers by sex and age (%).

TAULUKKO 45.B. Päivittäin tupakoivien osuus, joiden on vaikea pidättäytyä tupakoimasta paikoissa, joissa se on kiellettyä, taustamuuttujien mukaan (%).

TABLE 45.B. Proportion of daily smokers who find it difficult to refrain from smoking in places where it is forbidden, by background variables (%).

TAULUKKO 46.A. Mistä savukkeesta päivittäin tupakoivan on vaikea luopua, sukupuolen ja iän mukaan (%).

TABLE 46.A. Smoking that daily smokers would be least willing to renounce, by sex and age (%).

TAULUKKO 46.B. Päivittäin tupakoivien osuus, joiden on vaikeinta luopua aamun ensimmäisestä savukkeesta, taustamuuttujien mukaan (%).

TABLE 46.B. Proportion of daily smokers least willing to renounce their first cigarette in the morning, by background variables (%).

TAULUKKO 47.A. Polttaako heräämistä seuraavina tunteina enemmän kuin loppupäivänä, päivittäin tupakoivat sukupuolen ja iän mukaan (%).

TABLE 47.A. Do daily smokers smoke more frequently during the first hours after waking up than during the rest of the day, by sex and age (%).

TAULUKKO 47.B. Päivittäin tupakoivien osuus, jotka polttavat heräämistä seuraavina tunteina enemmän kuin loppupäivänä, taustamuuttujien mukaan (%).

TABLE 47.B. Proportion of daily smokers who smoke more frequently during the first hours after waking up than during the rest of the day, by background variables (%).

TAULUKKO 48.A. Polttaako tupakkaa, jos on niin sairas, että on vuoteessa melkein koko päivän, päivittäin tupakoivat sukupuolen ja iän mukaan (%).

TABLE 48.A. Do daily smokers smoke if they are so ill that they are bedridden most of the day, by sex and age (%).

TAULUKKO 48.B. Päivittäin tupakoivien osuus, jotka polttavat ollessaan niin sairaita, että ovat vuoteessa melkein koko päivän, taustamuuttujien mukaan (%).

TABLE 48.B. Proportion of daily smokers who smoke when they are so ill that they are bedridden most of the day, by background variables (%).

TAULUKKO 49.A. Päivittäin tupakoivien halu lopettaa tupakointi sukupuolen ja iän mukaan (%).

TABLE 49.A. Desire by daily smokers to quit smoking, by sex and age (%).

TAULUKKO 49.B. Tupakoinnin lopettamista haluavien osuus päivittäin tupakoivista taustamuuttujien mukaan (%).

TABLE 49.B. Proportion of persons willing to give up smoking by background variables (%).

TAULUKKO 50.A. Päivittäin tupakoivien käsitys, onnistuuko yrittäessään lopettamaan tupakoinnin, sukupuolen ja iän mukaan (%).

TABLE 50.A. Belief in own ability to quit among daily smokers, by sex and age (%).

TAULUKKO 50.B. Niiden osuus päivittäin tupakoivista, jotka luulevat onnistuvansa tupakoinnin lopettamisyrityksessään, taustamuuttujien mukaan (%).

TABLE 50.B. Proportion of daily smokers who believe they would succeed in quitting, by background variables (%).

TAULUKKO 51.A. Päivittäin tupakoivien ilmoitus, harkitseeko tupakoinnin lopettamista seuraavien 6 kk:n aikana (%).

TABLE 51.A. Seriously considering quitting smoking in the next 6 months (%).

TAULUKKO 51.B. Tupakoinnin lopettamista seuraavien 6 kk:n aikana harkitsevien osuus päivittäin tupakoivista (%).

TABLE 51.B. Proportion of daily smokers who are seriously considering quitting smoking in the next 6 months (%).

TAULUKKO 52.A. Päivittäin tupakoivan ilmoitus, suunnitteleeko tupakoinnin lopettamista seuraavien 30 vuorokauden aikana (%).

TABLE 52.A. Daily smokers' intention to stop smoking in the next 30 days (%).

TAULUKKO 52.B. Niiden osuus päivittäin tupakoivista, jotka suunnittelevat tupakoinnin lopettamista seuraavien 30 vuorokauden aikana (%).

TABLE 52.B. Proportion daily smokers who intend to stop smoking in the next 30 days by background variables (%).

TAULUKKO 53.A. Päivittäin tupakoivien viimeksi tekemä vakava yritys tupakoinnin lopettamiseksi sukupuolen ja iän mukaan (%).

TABLE 53.A. The latest serious attempt to quit smoking among daily smokers by sex and age (%).

TAULUKKO 53.B. Kuluneen vuoden aikana tupakoinnin lopettamisyrityksen tehneiden osuus päivittäin tupakoivista taustamuuttujien mukaan (%).

TABLE 53.B. Proportion of daily smokers who have attempted to give up smoking during the past year by background variables (%).

TAULUKKO 54.A. Päivittäin tupakoivien yrityskerrat lopettaa tupakointi (%).

TABLE 54.A. Number of times daily smokers have attempted to stop smoking (%).

TAULUKKO 54.A. Niiden osuus, jotka ovat yrittäneet lopettaa tupakoinnin ainakin yhden kerran (%).

TABLE 54.A. Proportion of smokers who have attempted to stop smoking at least once (%).

TAULUKKO 55.A. Tupakoinnin terveyshaitoista huolestuneisuus sukupuolen ja iän mukaan (%).

TABLE 55.A. Concern about damage to health of smoking among daily smokers by sex and age (%).

TAULUKKO 55.B. Tupakoinnin terveyshaitoista huolestuneiden päivittäin tupakoivien osuus taustamuuttujien mukaan (%).

TABLE 55.B. Proportion of daily smokers concerned about damage to health of smoking by background variables (%).

TAULUKKO 56.A. Kuluneen vuoden aikana tupakoineiden nikotiinikorvaushoidon käyttö sukupuolen ja iän mukaan (%).

TABLE 56.A. Respondents who have smoked in the past year and used nicotine replacement therapy by sex and age (%).

TAULUKKO 56.B. Kuluneen vuoden aikana tupakoineiden osuus, jotka ovat käyttäneet nikotiinikorvaushoitoa tupakoinnin lopettamisen tukena taustamuuttujien mukaan (%).

TABLE 56.B. Proportion of respondents who have smoked in the past year and used nicotine replacement therapy by background variables (%).

TAULUKKO 57.A. Päivittäin tupakoivien viimeisen vuoden aikana lääkäriltä, terveydenhoitajalta, hammaslääkäriltä, perheenjäseneltä tai joltain muulta saama kehoitus lopettaa tupakointi sukupuolen ja iän mukaan (%).

TABLE 57.A. Daily smokers advised by a doctor, public health care nurse or dentist to quit smoking in the past year by sex and age (%).

TAULUKKO 57.B. Lopettamiskehotuksen saaneiden osuus taustamuuttujien mukaan (%).

TABLE 57.B. Proportion of daily smokers advised to quit smoking by background variables (%).

RUOKATOTTUMUKSET/ EATING HABITS

Ateriat/ Meals

TAULUKKO 58.A. Lounaan tavallisin syöntipaikka sukupuolen ja iän mukaan (%).

TABLE 58.A. Habitual eating place at lunch by sex and age (%).

TAULUKKO 58.B. Ravintolassa tai työpaikkaruokalassa lounaan syöneiden osuus taustamuuttujien mukaan (%).

TABLE 58.B. Proportion of respondents who eat lunch in a restaurant or a workplace canteen by background variables (%).

TAULUKKO 59.A. Päivällisen tavallisin syöntipaikka sukupuolen ja iän mukaan (%).

TABLE 59.A. Habitual eating place for evening meal by sex and age (%).

TAULUKKO 59.B. Kotona päivällisen syöneiden osuus taustamuuttujien mukaan (%).

TABLE 59.B. Proportion of respondents who eat their evening meal at home by background variables (%).

TAULUKKO 60.A. Päivittäisten lämpimien aterioiden syöminen sukupuolen ja iän mukaan (%).

TABLE 60.A. Daily hot meals by sex and age (%).

TAULUKKO 60.B. Lämpimän aterian sekä lounaalla että päivällisellä syövien osuus taustamuuttujien mukaan (%).

TABLE 60.B. Proportion of persons eating hot meal both at lunch and dinner by background variables (%).

TAULUKKO 61.A. Aamupalan syönti sukupuolen ja iän mukaan (%).

TABLE 61.A. Eating of breakfast by sex and age (%).

TAULUKKO 61.B. Aamupalan syöneiden osuus taustamuuttujien mukaan (%).

TABLE 61.B. Proportion of breakfast eaters by background variables (%).

Rasvalaatu/ Type of fat

TAULUKKO 62.A. Leivän päällä käytettävä rasva sukupuolen ja iän mukaan (%).

TABLE 62.A. Type of bread spread by sex and age (%).

TAULUKKO 62.B. Enimmäkseen kevytlevitettä tai margariinia käyttäneiden osuus taustamuuttujien mukaan (%).

TABLE 62.B. Proportion of respondents who consume mainly low-fat spread or soft margarine by background variables

TAULUKKO 63.A. Kotona ruoan valmistuksessa käytettävä rasva sukupuolen ja iän mukaan (%).

TABLE 63.A. Fat used for cooking by sex and age (%).

TAULUKKO 63.B. Enimmäkseen kasviöljyä käyttäneiden osuus taustamuuttujien mukaan (%).

TABLE 63.B. Proportion of respondents who use mostly vegetable oil by background variables (%).

TAULUKKO 64.A. Maidon juonnin määrä päivässä (lasillista) sukupuolen ja iän mukaan (%).

TABLE 64.A. Daily milk consumption (glasses) by sex and age (%).

TAULUKKO 64.B. Ei lainkaan maitoa juoneiden osuus taustamuuttujien mukaan (%).

TABLE 64.B. Proportion of respondents who consume no milk at all by background variables (%).

TAULUKKO 65.A. Piimän juonnin määrä päivässä (lasillista) sukupuolen ja iän mukaan (%).

TABLE 65.A. Daily sour milk consumption (glasses) by sex and age (%).

TAULUKKO 65.B. Ei lainkaan piimää juoneiden osuus taustamuuttujien mukaan (%).

TABLE 65.B. Proportion of respondents who consume no sour milk at all by background variables (%).

TAULUKKO 66.A. Tavallisesti käytetyn maidon laatu sukupuolen ja iän mukaan (%).

TABLE 66.A. Type of milk usually consumed by sex and age (%).

TAULUKKO 66.B. Rasvatonta maitoa tai 1-maitoa käyttäneiden osuus taustamuuttujien mukaan (%).

TABLE 66.B. Proportion of respondents who consume skimmed milk or lean milk by background variables (%).

TAULUKKO 67.A. Minkälaista juustoa tavallisesti käyttää sukupuolen ja iän mukaan (%).

TABLE 67.A. Type of cheese usually consumed (%).

TAULUKKO 67.B. Kasvirasvajuustoa käyttävien osuus taustamuuttujien mukaan (%).

TABLE 67.B. Proportion of persons who use cheese made of vegetable fat by background variables (%).

Leipä/ Bread

TAULUKKO 68.A. Tumman leivän käyttö päivässä sukupuolen ja iän mukaan (%).

TABLE 68.A. Daily consumption of dark bread by sex and age.

TAULUKKO 68.B. Ei yhtään viipaletta tummaa leipää päivittäin käyttäneiden osuus taustamuuttujien mukaan (%).

TABLE 68.B. Proportion of respondents who consume no slices of dark bread daily by background variables (%).

TAULUKKO 69.A. Seka-, hiiva- tai grahamleivän käyttö päivässä sukupuolen ja iän mukaan (%).

TABLE 69.A. Daily consumption of brown, yeast or wholemeal bread by sex and age (%).

TAULUKKO 69.B. Ei yhtään viipaletta seka-, hiiva- tai grahamleipää päivittäin käyttäneiden osuus taustamuuttujien mukaan (%).

TABLE 69.B. Proportion of those who consume no slices of brown, yeast or wholemeal bread by background variables (%).

TAULUKKO 70.A. Ranskanleivän tai polakan käyttö päivässä sukupuolen ja iän mukaan (%).
TABLE 70.A. Daily consumption of white bread by sex and age (%).
TAULUKKO 70.B. Ei yhtään ranskanleipää tai polakkaa käyttäneiden osuus taustamuuttujien mukaan (%).
TABLE 70.B. Proportion of respondents who consume no slices of white bread by background variables (%)

TAULUKKO 71.A. Kahvin juonnin määrä päivässä sukupuolen ja iän mukaan (%).
TABLE 71.A. Daily coffee consumption by sex and age (%).
TAULUKKO 71.B. Ei yhtään kupillista kahvia juoneiden osuus taustamuuttujien mukaan (%).
TABLE 71.B. Proportion of respondents who drink no coffee at all by background variables (%)

TAULUKKO 72.A. Teen juonnin määrä päivässä sukupuolen ja iän mukaan (%).
TABLE 72.A. Daily tea consumption by sex and age (%).
TAULUKKO 72.B. Ei yhtään teetä juoneiden osuus taustamuuttujien mukaan (%).
TABLE 72.B. Proportion of respondents who drink no tea at all by background variables (%)

TAULUKKO 73.A. Kupillisessa kahvia käytetyn sokerin määrä (pala tai teelusikallista) sukupuolen ja iän mukaan (%).
TABLE 73.A. Lumps or spoonfuls of sugar used in one cup of coffee by sex and age (%).
TAULUKKO 73.B. Ei yhtään sokeria käyttäneiden osuus taustamuuttujien mukaan (%).
TABLE 73.B. Proportion of persons who use no sugar in coffee by background variables (%)

TAULUKKO 74.A. Kupillisessa teetä käytetyn sokerin määrä (pala tai teelusikallista) sukupuolen ja iän mukaan (%).
TABLE 74.A. Lumps or spoonfuls of sugar used in one cup of tea by sex and age (%).
TAULUKKO 74.B. Ei yhtään sokeria käyttäneiden osuus taustamuuttujien mukaan (%).
TABLE 74.B. Proportion of persons who use no sugar in tea by background variables (%)

Suolan käyttö/ Use of salt

TAULUKKO 75.A. Suolan lisääminen ruokailtaessa sukupuolen ja iän mukaan (%).
TABLE 75.A. Adding of salt to food at the table by sex and age (%).
TAULUKKO 75.B. Ei juuri koskaan suolaa lisänneiden osuus taustamuuttujien mukaan (%).
TABLE 75.B. Proportion of respondents who rarely add salt to food by background variables (%)

TAULUKKO 76.A. Kotona pääasiassa käytetyn suolan laatu sukupuolen ja iän mukaan (%).
TABLE 76.A. Type of salt usually consumed at home by sex and age (%).
TAULUKKO 76.B. Mineraalisuolaa käyttäneiden osuus taustamuuttujien mukaan (%).
TABLE 76.B. Proportion of respondents who use mainly mineral salt by background variables (%)

TAULUKKO 77.A. Käytetyn voin tai margariinin suolaisuus sukupuolen ja iän mukaan (%).
TABLE 77.A. Salt content of butter or margarine used, by sex and age (%).
TAULUKKO 77.B. Vähäsuolaista tai suolatonta voita tai margariinia käyttäneiden osuus taustamuuttujien mukaan (%).
TABLE 77.B. Proportion of consumers of slightly salted or unsalted butter or margarine by background variables (%)

TAULUKKO 78.A. Mielipide kodin ulkopuolella syödyn ruoan suolaisuudesta kotiruokaan verrattuna sukupuolen ja iän mukaan (%).
TABLE 78.A. Opinion about saltiness of food eaten outside the home compared to home-made food by sex and age (%).
TAULUKKO 78.B. Valmisruokaa kotiruokaan verrattuna suolaisempina pitävien osuus taustamuuttujien mukaan (%).
TABLE 78.B. Proportion of respondents who consider food eaten outside the home more salty than home-made food by background variables (%)

TAULUKKO 79.A. Mielipide valmisruoan suolaisuudesta kotiruokaan verrattuna sukupuolen ja iän mukaan (%).
TABLE 79.A. Opinion about saltiness of ready-to-eat food products compared to home-made food by sex and age (%).
TAULUKKO 79.B. Valmisruokaa kotiruokaan verrattuna suolaisempina pitävien osuus taustamuuttujien mukaan (%).
TABLE 79.B. Proportion of persons who consider ready-to-eat food products saltier than home-made food by background variables (%)

Eri elintarvikkeiden käyttö kuluneen viikon aikana/ Consumption of selected foodstuffs in the past week

TAULUKKO 80.A. Keitettyjen perunoiden käyttö kuluneen viikon aikana sukupuolen ja iän mukaan (%).
TABLE 80.A. Consumption of boiled potatoes in the past week by sex and age (%).
TAULUKKO 80.B. Päivittäin keitettyjä perunoita käyttäneiden osuus taustamuuttujien mukaan (%).
TABLE 80.B. Proportion of persons consuming daily boiled potatoes by background variables (%)

TAULUKKO 81.A. Ranskalaisten perunoiden käyttö kuluneen viikon aikana sukupuolen ja iän mukaan (%).
TABLE 81.A. Consumption of fried potatoes during the past week by sex and age (%).
TAULUKKO 81.B. Ei kertaakaan kuluneen viikon aikana ranskalaisia perunoita käyttäneiden osuus taustamuuttujien mukaan (%).
TABLE 81.B. Proportion of respondents who have consumed no fried potatoes during the past week by background variables (%)

TAULUKKO 82.A. Riisin/pastan käyttö kuluneen viikon aikana sukupuolen ja iän mukaan (%).
TABLE 82.A. Consumption of rice or pasta during the past week by sex and age (%).
TAULUKKO 82.B. Ei kertaakaan kuluneen viikon aikana pastaa/ riisiä käyttäneiden osuus taustamuuttujien mukaan (%).
TABLE 82.B. Proportion of respondents who have consumed no rice or pasta during the past week by background variables.

TAULUKKO 83.A. Puurojen/murojen käyttö kuluneen viikon aikana sukupuolen ja iän mukaan (%).
TABLE 83.A. Consumption of cereals (cornflakes, porridge etc.) during the past week by sex and age (%).
TAULUKKO 83.B. Päivittäin puuroja/muroja käyttäneiden osuus taustamuuttujien mukaan (%).
TABLE 83.B. Proportion of respondents who consume cereals daily by background variables (%).

TAULUKKO 84.A. Rasvaisen juuston syönti viimeksi kuluneen viikon aikana sukupuolen ja iän mukaan (%).
TABLE 84.A. Consumption of fat cheese during the past week by sex and age (%).
TAULUKKO 84.B. Päivittäin viimeksi kuluneen viikon aikana rasvaisia juustoja syöneiden osuus taustamuuttujien mukaan.
TABLE 84.B. Proportion of persons who have eaten fat cheese daily during the past week by background variables (%).

TAULUKKO 85.A. Vähärasvaisen juuston syönti viimeksi kuluneen viikon aikana sukupuolen ja iän mukaan (%).
TABLE 85.A. Consumption of low fat cheese in the past week by sex and age (%).
TAULUKKO 85.B. Kolmena päivänä tai useammin vähärasvaisia juustoja syöneiden osuus taustamuuttujien mukaan (%).
TABLE 85.B. Proportion of persons who have eaten low fat cheese on at least three days in the past week by background variables (%).

TAULUKKO 86.A. Kanan syöminen viimeksi kuluneen viikon aikana sukupuolen ja iän mukaan (%).
TABLE 86.A. Eating of chicken dishes in the past week by sex and age (%).
TAULUKKO 86.B. Yhtenä päivänä tai useammin kanaa viimeksi kuluneen viikon aikana syöneiden osuus taustamuuttujien mukaan (%).
TABLE 86.B. Proportion of persons who have eaten chicken at least once in the past week by background variables (%).

TAULUKKO 87.A. Kalan syöminen viimeksi kuluneen viikon aikana sukupuolen ja iän mukaan (%).
TABLE 87.A. Consumption of fish dishes in the past week by sex and age (%).
TAULUKKO 87.B. Vähintään yhtenä päivänä viimeksi kuluneen viikon aikana kalaa syöneiden osuus taustamuuttujien mukaan (%).
TABLE 87.B. Proportion of persons who have eaten fish at least once in the past week by background variables (%).

TAULUKKO 88.A. Lihan syöminen viimeksi kuluneen viikon aikana sukupuolen ja iän mukaan (%).
TABLE 88.A. Consumption of meat dishes in the past week by sex and age (%).
TAULUKKO 88.B. Kolmena päivänä tai useammin viimeksi kuluneen viikon aikana liharuokia syöneiden osuus taustamuuttujien mukaan (%).
TABLE 88.B. Proportion of persons who have eaten meat on at least three days in the past week by background variables (%).

TAULUKKO 89.A. Lihajalosteiden (makkarat yms.) syönti viimeksi kuluneen viikon aikana sukupuolen ja iän mukaan (%).
TABLE 89.A. Consumption of sausage dishes in the past week by sex and age (%).
TAULUKKO 89.B. Kolmena päivänä tai useammin viimeksi kuluneen viikon aikana lihajalosteita syöneiden osuus taustamuuttujien mukaan (%).
TABLE 89.B. Proportion of persons who have eaten sausage dishes on at least three days in the past week by background variables (%).

TAULUKKO 90.A. Vihannesten käyttö tuoreena viimeksi kuluneen viikon aikana sukupuolen ja iän mukaan (%).
TABLE 90.A. Consumption of fresh vegetables in the past week by sex and age (%).
TAULUKKO 90.B. Päivittäin viimeksi kuluneen viikon aikana tuoreita vihanneksia käyttäneiden osuus taustamuuttujien mukaan (%).
TABLES 90.B. Proportion of persons who have consumed fresh vegetables daily during the past week by background variables (%).

TAULUKKO 91.A. Keitettyjen vihannesten käyttö viimeksi kuluneen viikon aikana sukupuolen ja iän mukaan (%).
TABLE 91.A. Consumption of boiled vegetables in the past week by sex and age (%).
TAULUKKO 91.B. Päivittäin keitettyjä vihanneksia käyttäneiden osuus taustamuuttujien mukaan (%).
TABLE 91.B. Proportion of persons who have consumed boiled vegetables daily by background variables (%).

TAULUKKO 92.A. Hedelmien/marjojen syöminen kuluneen viikon aikana (%).
TABLE 92.A. Consumption of fruits and berries in the past week by sex and age (%).
TAULUKKO 92.B. Niiden osuus, jotka ovat syöneet päivittäin hedelmiä/marjoja, taustamuuttujien mukaan (%).
TABLE 92.B. Proportion of persons who have eaten fruits and/or berries daily (%).

TAULUKKO 93.A. Miten usein syönyt kuluneen viikon aikana makeita leivonnaisia (%).
TABLE 93.A. Consumption of sweet pastries or equivalent (cakes, cookies, etc.) in the past week (%).
TAULUKKO 93.B. Niiden osuus, jotka syövät makeita leivonnaisia päivittäin (%).
TABLE 93.B. Proportion of persons who eat sweet pastries daily (%).

TAULUKKO 94.A. Miten usein syönyt jäätelöä kuluneen viikon aikana sukupuolen ja iän mukaan (%).
TABLE 94.A. Consumption of ice cream in the past week by sex and age (%).
TAULUKKO 94.B. Niiden osuus, jotka syövät jäätelöä vähintään kolme kertaa viikossa, taustamuuttujien mukaan (%).
TABLES 94.B. Proportion of persons who have eaten ice cream at least 3 times a week by background variables (%).

TAULUKKO 95.A. Makeisten syöminen kuluneen viikon aikana sukupuolen ja iän mukaan (%).
TABLE 95.A. Consumption of sweets in the past week by sex and age (%).
TAULUKKO 95.B. Ei lainkaan makeisia kuluneen viikon aikana syöneiden osuus taustamuuttujien mukaan (%).
TABLE 95.B. Proportion of persons who have consumed no sweets in the past week by background variables (%).

TAULUKKO 96.A. Virvoitusjuomien käyttö kuluneen viikon aikana sukupuolen ja iän mukaan (%).
TABLE 96.A. Consumption of sweet soft drinks in the past week by sex and age (%).
TAULUKKO 96.B. Päivittäin virvoitusjuomia käyttäneiden osuus taustamuuttujien mukaan (%).
TABLE 96.B. Proportion of persons who have consumed soft drinks daily by background variables (%).

TAULUKKO 97.A. Kanamunien syöminen kuluneen viikon aikana sukupuolen ja iän mukaan (%).
TABLE 97.A. Consumption of eggs in the past week by sex and age (%).
TAULUKKO 97.B. Ei yhtään kananmunaa kuluneen viikon aikana syöneiden osuus taustamuuttujien mukaan (%).
TABLE 97.B. Proportion of persons who have eaten no eggs in the past week background variables (%).

TAULUKKO 98.A. Onko viimeisen vuoden saanut kehotuksen lääkäriltä, terveydenhoitajalta, perheenjäseneltä tai joltain muulta muuttaa ruokatottumuksia terveyssyistä sukupuolen ja iän mukaan (%).
TABLE 98.A. Respondents advised during the past year by a physician, public health care nurse, member of family or somebody else to change dietary habits for health reasons by sex and age (%).
TAULUKKO 98.B. Muutoskehotuksen saaneiden osuus taustamuuttujien mukaan (%).
TABLE 98.B. Proportion of respondents advised to change dietary habits by background variables (%).

ALKOHOLIN KÄYTTÖ/ CONSUMPTION OF ALCOHOL

TAULUKKO 99.A. Alkoholijuomien käyttö viimeksi kuluneen 12 kuukauden aikana sukupuolen ja iän mukaan (%).
TABLE 99.A. Consumption of alcoholic drinks in the past 12 months by sex and age (%).
TAULUKKO 99.B. Niiden osuus taustamuuttujien mukaan, jotka viimeksi kuluneen 12 kuukauden aikana eivät ole käyttäneet alkoholijuomia (%).
TABLE 99.B. Proportion of persons who have not consumed alcoholic drinks in the past 12 months by background variables (%).

TAULUKKO 100.A. Oluen (IV tai III) käytön määrä viimeksi kuluneen viikon aikana sukupuolen ja iän mukaan (%).
TABLE 100.A. Beer consumption in the past week by sex and age (%).
TAULUKKO 100.B. Ei yhtään pullollista olutta viikon aikana juoneiden osuus taustamuuttujien mukaan (%).
TABLE 100.B. Proportion of persons who have not drunk any beer in the past week by background variables (%).

TAULUKKO 101.A. Long drink-juomien käytön määrä viimeksi kuluneen viikon aikana sukupuolen ja iän mukaan (%).
TABLE 101.A. Consumption of long drinks in the past week by sex and age (%).
TAULUKKO 101.B. Ei yhtään pullollista viikon aikana juoneiden osuus taustamuuttujien mukaan (%).
TABLE 101.B. Proportion of persons who have not consumed any long drinks in the past week by background variables.

TAULUKKO 102.A. Väkevän alkoholin käytön määrä viimeksi kuluneen viikon aikana sukupuolen ja iän mukaan (%).
TABLE 102.A. Consumption of strong alcohol in the past week by sex and age (%).
TAULUKKO 102.B. Ei yhtään väkevää alkoholia viikon aikana juoneiden osuus taustamuuttujien mukaan (%).
TABLE 102.B. Proportion of persons who have not consumed any strong alcohol in the past week by background variables.

TAULUKKO 103.A. Viinin tai vast. käytön määrä viimeksi kuluneen viikon aikana sukupuolen ja iän mukaan (%).
TABLE 103.A. Consumption of wine or similar drinks in the past week by sex and age (%).
TAULUKKO 103.B. Ei yhtään viinilasillista viikon aikana juoneiden osuus taustamuuttujien mukaan (%).
TABLE 103.B. Proportion of persons who have consumed no wine in the past week by background variables (%).

TAULUKKO 104.A. Siiderin tai kevytviinin käytön määrä viimeksi kuluneen viikon aikana sukupuolen ja iän mukaan (%).
TABLE 104.A. Consumption of cider and mild wine in the past week by sex and age (%).
TAULUKKO 104.B. Ei yhtään siideri- tai kevytviinilasillista viikon aikana juoneiden osuus taustamuuttujien mukaan (%).
TABLE 104.B. Proportion of persons who have consumed no cider or mild wine in the past week by background variables.

TAULUKKO 105.A. Käytetyn oluen laatu sukupuolen ja iän mukaan (%).
TABLE 105.A. Quality of beer consumed by sex and age (%).
TAULUKKO 105.B. Yleensä keskioletta juoneiden osuus taustamuuttujien mukaan (%).
TABLE 105.B. Proportion of persons who have consumed mainly medium strength beer (between 3.7 and 4.7% vol.) by background variables (%).

TAULUKKO 106.A. Kuinka usein tavallisesti juo olutta sukupuolen ja iän mukaan (%).

TABLE 106.A. Frequency of drinking beer by sex and age (%).

TAULUKKO 106.B. Ei koskaan tai enintään muutaman kerran vuodessa olutta juoneiden osuus taustamuuttujien mukaan (%).

TABLE 106.B. Proportion of persons who never or very rarely (at most a few times a year) drink beer by background variables (%).

TAULUKKO 107.A. Kuinka usein juo väkevää alkoholia tai viinaa sukupuolen ja iän mukaan (%).

TABLE 107.A. Frequency of drinking strong alcohol or liquor by sex and age (%).

TAULUKKO 107.B. Ei koskaan tai enintään muutaman kerran vuodessa väkeviä alkoholijuomia tai viinaa nauttineiden osuus taustamuuttujien mukaan (%).

TABLE 107.B. Proportion of persons who never or very rarely (at most a few times a year) drink strong alcohol or liquor by background variables (%).

TAULUKKO 108.A. Kuinka usein tavallisesti juo viiniä sukupuolen ja iän mukaan (%).

TABLE 108.A. Frequency of drinking wine by sex and age (%).

TAULUKKO 108.B. Ei koskaan tai enintään muutaman kerran vuodessa viiniä juoneiden osuus taustamuuttujien mukaan (%).

TABLE 108.B. Proportion of persons who never or very rarely (at most a few times a year) drink wine by background variables (%).

TAULUKKO 109.A. Kuinka usein juo alkoholia kerralla kuusi annosta tai enemmän (%).

TABLE 109.A. Frequency of consuming six or more portions of alcohol on a single occasion (%).

TAULUKKO 109.B. Niiden osuus, jotka juovat alkoholia kerralla kuusi annosta tai enemmän vähintään kerran viikossa (%).

TABLE 109.B. Proportion of respondents who consume six or more portions of alcohol on one occasion at least once a week (%).

TAULUKKO 110.A. Onko viimeisen vuoden saanut kehotuksen lääkäriltä, muulta terveydenhoitohenkilöltä, perheenjäseneltä tai joltain muulta henkilöltä vähentää alkoholin käyttöä sukupuolen ja iän mukaan (%).

TABLE 110.A. Respondents advised in the past year by a physician, public health care nurse, member of family or somebody else to reduce alcohol consumption by sex and age (%).

TAULUKKO 110.B. Niiden osuus, jotka ovat saaneet kehotuksen vähentää alkoholin käyttöä, taustamuuttujien mukaan (%).

TABLE 110.B. Proportion of respondents advised to reduce alcohol consumption by background variables (%).

PITUUS JA PAINO/ WEIGHT AND HEIGHT

TAULUKKO 111.B. Vastaajien ilmoittaman pituuden keskiarvo (cm) taustamuuttujien mukaan.

TABLE 111.B. Average height (cm) of respondents by background variables .

TAULUKKO 112.A. Body mass-indeksi sukupuolen ja iän mukaan (%).

TABLE 112.A. Body mass index (BMI) by sex and age (%).

TAULUKKO 112.B. BMI suurempi tai yhtäsuuri kuin 25 taustamuuttujien mukaan (%).

TABLE 112.B. BMI greater than or equal to 25 by background variables (%).

TAULUKKO 113.A. Onko vastaajan paino muuttunut viimeksi kuluneen vuoden aikana (%).

TABLE 113.A. Has the respondent's weight changed in the past year (%).

TAULUKKO 113.B. Niiden osuus, joiden paino on pysynyt ennallaan kuluneen vuoden aikana (%).

TABLE 113.B. Proportion of persons whose weight has remained unchanged in the past year (%).

TAULUKKO 114.A. Onko viimeisen vuoden saanut kehotuksen lääkäriltä, muulta terveydenhoitohenkilöltä, perheenjäseneltä tai joltain muulta henkilöltä laihduttaa sukupuolen ja iän mukaan (%).

TABLE 114.A. Respondents advised in the past year to by physician, public health care nurse, member of family or somebody else lose weight by sex and age (%).

TAULUKKO 114.B. Muutoskehotuksen saaneiden osuus taustamuuttujien mukaan (%).

TABLE 114.B. Proportion of respondents advised to lose weight by background variables (%).

LIIKUNTA/ PHYSICAL EXERCISE

TAULUKKO 115.A. Työmatkoihin kävelen tai pyöräillen päivittäin käytetty aika sukupuolen ja iän mukaan (%).

TABLE 115.A. Time spent on walking or cycling to and from work by sex and age (%).

TAULUKKO 115.B. Vähintään 15 minuuttia työmatkalla päivittäin kävelleiden tai pyöräilleiden osuus taustamuuttujien mukaan (%).

TABLE 115.B. Proportion of persons who spend at least 15 minutes daily walking or cycling to and from work by background variables (%).

TAULUKKO 116.A. Vapaa-ajan liikunnan harrastaminen sukupuolen ja iän mukaan (%).

TABLE 116.A. Leisure-time physical exercise lasting at least half an hour by sex and age (%).

TAULUKKO 116.B. Vähintään kahdesti viikossa vapaa-ajan liikuntaa harrastaneiden osuus taustamuuttujien mukaan (%).

TABLE 116.B. Proportion of persons who practice physical exercise on their leisure time at least twice a week by background variables (%).

TAULUKKO 117.A. Työn rasittavuus ruumiillisesti sukupuolen ja iän mukaan (%).

TABLE 117.A. Degree of physical burden of respondent's job (%).

TAULUKKO 117.B. Niiden osuus, joiden työ on ruumiillisesti rasittavaa, taustamuuttujien mukaan (%).

TABLE 117.B. Proportion of respondents whose work is physically demanding by background variables (%).

TAULUKKO 118.A. Kuinka paljon liikkuu ja rasittaa itseään ruumiillisesti vapaa-aikana sukupuolen ja iän mukaan (%).

TABLE 118.A. How much exercise or physical exertion does the respondent practice during leisure time (%).

TAULUKKO 118.B. Niiden osuus, jotka rasittavat itseään ruumiillisesti vapaa-aikana, taustamuuttujien mukaan (%).

TABLE 118.B. Proportion of respondents who practice physical exercise on leisure time by background variables (%).

TAULUKKO 119.A. Onko viimeisen vuoden saanut kehotuksen lääkäriltä, muulta terveydenhoitohenkilöltä, perheenjäseneltä tai joltain muulta henkilöltä lisätä liikuntaa sukupuolen ja iän mukaan (%).

TABLE 119.A. Respondents advised in the past year by a physician, public health care nurse, member of family or somebody else to increase physical exercise by sex and age (%).

TAULUKKO 119.B. Muutoskehotuksen saaneiden osuus taustamuuttujien mukaan (%).

TABLE 119.B. Proportion of respondents advised to increase physical exercise by background variables (%).

LIIKENNETURVALLISUUS/ TRAFFIC SAFETY

TAULUKKO 120.A. Heijastimen käyttö liikuttaessa pimeään aikaan valaistujen katujen ulkopuolella sukupuolen ja iän mukaan (%).

TABLE 120.A. Use of reflector when out after dark in areas with no street lights by sex and age (%).

TAULUKKO 120.B. Yleensä aina heijastinta käyttäneiden osuus taustamuuttujien mukaan (%).

TABLE 120.B. Proportion of persons who generally use a reflector by background variables (%).

TAULUKKO 121.A. Pyöräilijöiden kypärän käyttö liikuttaessa polkupyörällä sukupuolen ja iän mukaan (%).

TABLE 121.A. Wearing of helmet when cycling by sex and age (%).

TAULUKKO 121.B. Yleensä aina kypärää käyttävien pyöräilijöiden osuus taustamuuttujien mukaan (%).

TABLE 121.B. Proportion of cyclists who nearly always wear a helmet by background variables (%).

TAULUKKO 122.A. Turvavyön käyttö etupenkillä sukupuolen ja iän mukaan (%).

TABLE 122.A. Use of seat belt in the front seat by sex and age (%).

TAULUKKO 122.B. Yleensä aina turvavyötä etupenkillä käyttäneiden osuus taustamuuttujien mukaan (%).

TABLE 122.B. Proportion of persons who generally use a seat belt in the front seat by background variables (%).

TAULUKKO 123.A. Turvavyön käyttö matkustettaessa auton takapenkillä sukupuolen ja iän mukaan (%).

TABLE 123.A. Use of seat belt in the back seat by sex and age (%).

TAULUKKO 123.B. Yleensä aina takaturvavyötä käyttäneiden osuus taustamuuttujien mukaan (%).

TABLE 123.B. Proportion of persons who generally use a seat belt in the back seat by background variables (%).

TAULUKKO 124.A. Mielipide törkeän rattijuopumuksen (veren alkoholipitoisuus 1.2 promillea) rangaistuksesta sukupuolen ja iän mukaan (%).

TABLE 124.A. Opinion about punishment for gross drunken driving (alcohol content in blood 1.2 pro mille) by sex and age.

TAULUKKO 124.B. Niiden osuus (taustamuuttujien mukaan), joiden mielestä tulisi tuomita törkeästä rattijuopumuksesta vankeuteen.

TABLE 124.B. Proportion of respondents who condone a prison sentence for gross drunken driving by background variables (%).

TAULUKKO 125.A. Tietääkö jonkun ystävänsä ajaneen autoa alkoholia nauttineena edellisen vuoden aikana sukupuolen ja iän mukaan (%).

TABLE 125.A. Respondents aware of friends who had driven under the influence of alcohol in the past year by sex and age (%).

TAULUKKO 125.B. Niiden osuus, jotka tietävät ystävänsä ajaneen autoa alkoholia nauttineena taustamuuttujien mukaan (%).

TABLE 125.B. Proportion of respondents who know friends who have driven under the influence of alcohol, by background variables (%).

TAULUKKO 126.A. Kuinka monta kilometriä ajanut autoa edellisen vuoden aikana sukupuolen ja iän mukaan (%).

TABLE 126.A. Number of kilometres the respondent has driven a car in the past year by sex and age (%).

TAULUKKO 126.B. Ajokilometrejä yli 20 000 km edellisen vuoden aikana taustamuuttujien mukaan (%).

TABLE 126.B. Proportion of persons who have covered over 20,000 kilometres by car in the past year, by background variables (%).

MUUTA/ OTHERS

TAULUKKO 127.A. Elintapojen muuttaminen terveydellisistä syistä viimeksi kuluneen vuoden aikana sukupuolen ja iän mukaan (%).

TABLE 127.A. Reported changes in health habits in the past year by sex and age (%).

TAULUKKO 127.B. Ruokatottumuksia muuttaneiden osuus taustamuuttujien mukaan (%).

TABLE 127.B. Proportion of respondents who have changed dietary habits by background variables (%).

TAULUKKO 128.A. Tärkeimmäksi katsottu syy suomalaisen aikuisväestön suureen sairastuvuuteen sukupuolen ja iän mukaan (%).

TABLE 128.A. Main reason given by respondents for high morbidity rate in the adult population in Finland by sex and age (%).

TAULUKKO 129.A. Tapaturmat viimeksi kuluneen vuoden aikana sukupuolen ja iän mukaan (%).

TABLE 129.A. Accidents in the past year by sex and age (%).

TAULUKKO 129.B. Tapaturmia kokeneiden osuus taustamuuttujien mukaan (%).

TABLE 129.B. Proportion of respondents who have experienced accidents by background variables (%).

TAULUKKO 130.A. Onko koskaan kokeillut nuuskaamista (%).

TABLE 130.A. Has the respondent ever tried snuff (%).

TAULUKKO 130.B. Niiden, jotka joskus ovat kokeilleet nuuskaamista, taustamuuttujien mukaan (%).

TABLE 130.B. Proportion of respondents who have tried snuff by background variables (%).

TAULUKKO 131.A. Nuuskaako nykyisin (%).

TABLE 131.A. Does the respondent currently use snuff (%).

TAULUKKO 131.B. Niiden osuus, jotka nuuskaava, taustamuuttujien mukaan (%).

TABLE 131.B. Proportion of persons who snuff by background variables (%).

TAULUKKO 132.A. Tietääkö tuttaviansa joukossa jonkun, joka on kokeillut kuluneen vuoden aikana huumeita (%).

TABLE 132.A. Does the respondent know anyone amongst his/her friends who has tried narcotics in the past year (%).

TAULUKKO 132.B. Niiden osuus, jotka tietävät vähintään yhden henkilön, joka on kokeillut huumeita (%).

TABLE 132.B. Proportion of respondents who know at least one person who has tried narcotics (%).

TAULUKKO 133.A. Onko kuluneen vuoden aikana tarjottu joko ilmaiseksi tai ostettavaksi jotain huumausainetta (%).

TABLE 133.A. Has the respondent been offered any sort of narcotics either for free or to buy in the past year (%).

TAULUKKO 133.B. Niiden osuus, joille on tarjottu jotain huumausainetta, taustamuuttujien mukaan (%).

TABLE 133.B. Proportion of persons who have been offered some sort of narcotics by background variables (%).

TERVEYDEN EDISTÄMISEEN LIITTYVIÄ AJANKOHTAISIA ASIOITA/ CURRENT ISSUES RELATED TO HEALTH PROMOTION

TAULUKKO 134.A. Onko kuullut tupakoinnin lopettamiskilpailusta Lopeta ja voita, sukupuolen ja iän mukaan (%).

TABLE 134.A. Familiar with the Quit and Win campaign, by sex and age (%).

TAULUKKO 134.B. Niiden osuus, jotka ovat kuulleet Lopeta ja voita -kilpailusta taustamuuttujien mukaan (%).

TABLE 134.B. Proportion of persons familiar with the Quit and Win campaign, by background variables (%).

TAULUKKO 135.A. Aikoiko osallistua tai oliko osallistunut Lopeta ja voita -kilpailuun, sukupuolen ja iän mukaan (%).

TABLE 135.A. Participated in the Quit and Win campaign, by sex and age (%).

TAULUKKO 135.B. Niiden osuus, jotka ovat osallistuneet Lopeta ja voita -kilpailuun taustamuuttujien mukaan (%).

TABLE 135.B. Proportion of persons who participated in the Quit and Win campaign, by background variables (%).

TAULUKKO 136.A. Mistä oli kuullut tupakoinnin lopettamiskilpailusta Lopeta ja voita, sukupuolen ja iän mukaan (%).

TABLE 136.A. Source of information on the Quit and Win campaign, by sex and age (%).

TAULUKKO 137.A. Onko kuullut Kunnossa Kaiken Ikää -toimintaohjelmasta sukupuolen ja iän mukaan (%).

TABLE 137.A. Familiar with the Fit for Life campaign, by sex and age (%).

TAULUKKO 137.B. Niiden osuus, jotka ovat kuulleet Kunnossa Kaiken Ikää -toimintaohjelmasta, taustamuuttujien mukaan.

TABLE 137.B. Proportion of persons familiar with the Fit for Life campaign, by background variables (%).

TAULUKKO 138.A. Onko osallistunut Kunnossa Kaiken Ikää -toimintaan tai -tapahtumiin, sukupuolen ja iän mukaan (%).

TABLE 138.A. Participated in the Fit for Life campaign by sex and age (%).

TAULUKKO 138.B. Niiden osuus, jotka ovat osallistuneet Kunnossa Kaiken Ikää -tapahtumiin taustamuuttujien mukaan (%).

TABLE 138.B. Proportion of persons who participated in the Fit for Life campaign by background variables (%).

TAULUKKO 139.A. Onko kuullut toimenpideohjelmasta suomalaisten sydän-ja verisuoniterveyden edistämiseksi (%).

TABLE 139.A. Familiar with the programme aimed to improve cardiovascular health by sex and age (%).

TAULUKKO 139.B. Niiden osuus, jotka ovat kuulleet toimenpideohjelmasta sydän-ja verisuoniterveyden edistämiseksi, taustamuuttujien mukaan (%).

TABLE 139.B. Proportion of respondents familiar with the programme by background variables (%).

TAULUKKO 140.A. Katsellut, kuunnellut tai lukenut terveysasioista viikoittain (%).

TABLE 140.A. Watched, listened to or read about information on health issues weekly (%).

TAULUKKO 141.A. Onko vastaajan lähiympäristössä tehty kuluneen vuoden aikana sellaisia erityisiä terveyden edistämistoimenpiteitä, jotka ovat vaikuttaneet vastaajaan.

TABLE 141.A. Have any measures been taken in the respondent's environment to promote health so that they have had an impact on the respondent.

TAULUKKO 142.A. Pitäisikö vastaajan kotikunnassa tehdä nykyistä enemmän sairauksien ennaltaehkäisemiseksi, terveellisemmän ympäristön aikaansaamiseksi tai kuntalaisten terveyden edistämiseksi.

TABLE 142.A. Should more effort be made in the respondent's place of residence to better prevent illnesses, to create a healthier environment or to promote the residents' health.

TAULUKKO 143.A. Terveydenhuollon sisältäessä sekä sairauksien ennaltaehkäisyä että niiden hoitoa ja kuntoutusta, niin kumman osuutta vastaajan mielestä pitäisi lisätä vai onko nykyinen tilanne sopiva.

TABLE 143.A. Where health care is not only preventive but also consists of treatment and rehabilitation of illnesses, which area needs to be further promoted, or is the present situation satisfactory.

ARVOISA VASTAANOTTAJA

Kansanterveyslaitos tutkii kansantautien syitä ja suomalaisten terveyteen vaikuttavia tekijöitä. Monet näistä tekijöistä liittyvät elintapoihin ja elinolosuhteisiin. Kansanterveyslaitos seuraa terveyden kehitystä Suomessa ja tekee siksi joka kevät postikyselyn 5000 Väestörekisteristä satunnaisesti valitulle suomalaiselle (lähde: Väestötietojärjestelmä, Väestörekisterikeskus, PL 7, 00521 Helsinki). Te olette yksi tällä kerralla mukaan valituista.

Pyydämme Teitä ystävällisesti vastaamaan tähän kyselyyn ensi tilassa, viimeistään kuitenkin 10 päivän kuluessa. Kaikkien kyselyn saajien tiedot ovat tärkeitä tulosten luotettavuuden varmistamiseksi. Tiedot käsitellään ehdottoman luottamuksellisesti ja kaikki tulokset esitetään ainoastaan taulukkoina, joista kenenkään henkilökohtaisia tietoja ei voida jäljittää. Palauttakaa lomake oheisessa kirjekuoressa, johon ei tarvita postimerkkiä. Lisätietoja tutkimuksesta antaa tarvittaessa tutkimusapulainen Maija Ruth Kansanterveyslaitokselta, puhelinnumero (09) 4744 8573.

Kysymyksiin vastataan tavallisesti rengastamalla oikea vastausvaihtoehto tai kirjoittamalla vastaus sitä varten varattuun tilaan. Eräissä kysymyksissä tiedustellaan useita asioita, oireita, sairauksia ym. Rengastakaa silloin jokainen tilannettanne vastaava kohta.

Vastausesimerkkejä:

Esimerkki 1.

Siviilisäätty

- ① naimisissa tai avoliitossa
 2 naimaton
 3 asuserossa tai eronnut
 4 leski

Esimerkki 3.

Onko Teillä viimeksi kuluneen vuoden (12 kk) aikana ollut seuraavia lääkärin toteamia tai hoitamia sairauksia?

	kyllä
kohonnut verenpaine,	
verenpainetauti.....	1
sokeritauti.....	1
sydänveritulppa, sydäninfarkti.....	①
sepelvaltimotauti, angina pectoris	
(=rintakipua rasituksessa).....	1
sydämen vajaatoiminta.....	①

Esimerkki 2.

Kuinka monta kupillista juotte kahvia tai teetä tavallisesti päivässä? Merkitkää 0, jos ette juo lainkaan.

kahvia kupillista
 teetä kupillista

Esimerkki 4.

Oletteko viimeksi kuluneen vuoden (12 kk) aikana muuttanut tottumuksianne terveydellisten näkökohtien perusteella?

	kyllä
vähentänyt rasvan määrää.....	1
muuttanut rasvan laatua.....	1
lisännyt kasvisten käyttöä.....	1
vähentänyt sokerin käyttöä.....	①
vähentänyt suolan käyttöä.....	1
lisännyt liikuntaa.....	①

Osallistuessanne tutkimukseen tuette kamppailua kansanterveysongelmien voittamiseksi ja kansalaisten terveyden parantamiseksi. Yhteistyöstä kiittäen

Pekka Puska
 professori

Antti Uutela
 dosentti

VASTAUSLOMAKE 2000

AVTK2000

1. Sukupuoli

- 1 mies
- 2 nainen

2. Syntymävuosi 19

3. Siviilisäät

- 1 naimisissa tai avoliitossa
- 2 naimaton
- 3 asumerossa tai eronnut
- 4 leski

4. Montako alle 18-vuotiasta lasta Teillä on kotona? Jos Teillä ei ole lapsia merkitkää 0.

lasta

5. Miten asutte?

- 1 kerrostalossa
- 2 pari- tai rivitalossa
- 3 omakotitalossa

6. Kuinka monta vuotta olette yhteensä käynyt koulua ja opiskellut päätoimisesti? Kansakoulu lasketaan mukaan.

vuotta

7. Millaista työtä teette suurimman osan vuodesta?

- 1 maanviljelys, karjanhoito, metsätyö, emäntä
- 2 tehdas-, kaivos-, rakennus-, tai muu vastaava työ
- 3 toimistotyö, henkinen työ, palvelutyö
- 4 opiskelu tai koulunkäynti
- 5 kotirouva, kotiäiti, koti-isä
- 6 eläkeläinen
- 7 työtön

8. Mikä on ammattinne?

9. Mikä on tämänhetkinen työtilanteenne?

- 1 työtön
- 2 lomautettu
- 3 lyhennetyllä työajalla (ilman omaa toivomusta)
- 4 työssä, mutta työttömyys uhkaa
- 5 normaalisti työssä (tarkoittaa myös opiskelijoita, perheenemäntiä tms.)
- 6 eläkeläinen

10. Oletteko ollut viimeksi kuluneen 12 kuukauden aikana työttömänä tai lomautettuna (kokonaan poissa työstä, tämänhetkinen työttömyys tai lomautus mukaan lukien) ?

- 1 en lainkaan
- 2 0 – 1 kk
- 3 2 kk – 3 kk
- 4 4 kk – 6 kk
- 5 7 kk – 11 kk
- 6 12 kk (koko vuoden)

TERVEYSPALVELUT JA TERVEYDENTILA

11. Montako kertaa viimeksi kuluneen vuoden (12 kk) aikana olette käynyt lääkärin vastaanotolla (sairaala- ja poliklinikkakäynnit lasketaan mukaan)?

kertaa

12. Saatteko jonkin sairauden tai vamman vuoksi työkyvyttömyyseläkettä?

- 1 en
- 2 kyllä, osaeläkettä
- 3 kyllä, määräaikaista eläkettä
- 4 kyllä, pysyvää eläkettä

13. Kuinka monta kokonaista päivää olitte viimeksi kuluneen vuoden (12 kk) aikana sairauden takia poissa töistä tai hoitamatta tavallisia tehtäviä? (Ellette muista tarkkaan, arvio riittää.) Raskautta ei lasketa mukaan.

päivää

14. Onko Teillä viimeksi kuluneen vuoden (12 kk) aikana ollut seuraavia lääkärin toteamia tai hoitamia sairauksia?

kyllä

kohonnut verenpaine,
verenpainetauti 1
kohonnut veren kolesteroli 1
sokeritauti 1
sydänveritulppa, sydäninfarkti 1
sepelvaltimotauti, angina pectoris
(= rintakipua rasiuksessa) 1
sydämen vajaatoiminta 1
nivelreuma 1
selän kulumavika, muu selkäsairaus.. 1
pitkäaikainen keuhkoputkentulehdus,
keuhkolaajentuma 1
astma 1
vatsasairaus (mahakatarri, gastriitti,
mahahaava) 1

15. Onko Teillä viimeksi kuluneen kuukauden (30 pv) aikana ollut seuraavia oireita tai vaivoja?

kyllä

rintakipua rasiuksessa 1
nivelsärkyä 1
selkäkipua, selkäsärkyä 1
hammassärkyä 1
turvotusta jaloissa 1
suonikohjuja 1
ihottumaa 1
päänsärkyä 1
unettomuutta 1
masentuneisuutta 1
ummetusta 1
näjästyä 1
muita ruoansulatusvaivoja
(ilmavaivoja, ripulia) 1
iskiasta (selkäkipua, joka säteilee
sääreen) 1

16. Onko Teillä viimeisen vuoden (12 kk) aikana esiintynyt jonkin aikaa lähes päivittäin limaisia ysköksiä?

- 1 ei ole
- 2 kyllä, alle 1 kk yhtäjaksoisesti
- 3 kyllä, 1 – 2 kk yhtäjaksoisesti
- 4 kyllä, 3 kk tai enemmän yhtäjaksoisesti

17. Pystyttkö yleensä seuraaviin suorituksiin?

kyllä en

noin puolen kilometrin
matkan käveleminen
levähtämättä 1 2
lyhyehkön matkan (noin
sata metriä) juokseminen 1 2
pitkähkön matkan (yli puoli
kilometriä) juokseminen 1 2

18. Onko oma terveydentilanne nykyisin mielestänne yleensä:

- 1 hyvä
- 2 melko hyvä
- 3 keskitasoinen
- 4 melko huono
- 5 huono

19. Onko Teillä sairaus tai vamma, joka haittaa työ- ja toimintakykyä?

- 1 ei
- 2 kyllä

20. Oletteko tuntenut itsenne jännittyneeksi, stressaantuneeksi tai kovan paineen alaiseksi viimeksi kuluneen kuukauden (30 pv) aikana?

- 1 kyllä – elämäntilanteeni on miltei sietämätön
- 2 kyllä – melkoisesti enemmän kuin ihmiset yleensä
- 3 kyllä – jonkin verran, mutta en enempää kuin ihmiset yleensä
- 4 en ollenkaan

21. Onko Teillä vaikeuksia selviytyä arkiaskareistanne, työtehtävistänne tai muista elämäntilanteen vaatimuksista?

- 1 ei ole vaikeuksia selviytyä
- 2 on lieviä vaikeuksia selviytyä
- 3 on melkoisia vaikeuksia selviytyä
- 4 en selviä omin voimin

22. Montako kertaa viimeksi kuluneen vuoden (12 kk) aikana olette käynyt apteekissa?

kertaa

23. Oletteko viimeksi kuluneen viikon (7 pv) aikana käyttänyt mitään tabletteja, pulvereita tai muita lääkkeitä?

kyllä

verenpainelääkkeitä 1
päänsärkylääkkeitä 1
muuta särkylääkkeitä 1
ehkäisytabletteja 1
rauhottavia lääkkeitä 1
unilääkkeitä 1
vitamiini- ja kivennäisvalmisteita 1
yskänlääkettä 1
kolesterolilääkkeitä 1
hormonilääkkeitä vaihdevuosiin (tai niiden jälkeiseen aikaan) naisille 1
potenssihäiriölääkkeitä (miehille) 1

24. Onko Teiltä koskaan mitattu verenpainetta? Milloin viimeksi?

1 viimeksi kuluneen vuoden aikana
2 1 v – 5 v sitten
3 yli 5 v sitten
4 ei koskaan

25. Onko Teiltä koskaan tutkittu veren kolesterolipitoisuutta? Milloin viimeksi?

1 viimeksi kuluneen vuoden aikana
2 1 v – 5 v sitten
3 yli 5 v sitten
4 ei koskaan
5 en tiedä

26. Jos verenne kolesterolipitoisuus on todettu korkeaksi, niin annettiinko Teille tässä yhteydessä ruokavalio-ohjeita kolesterolitason alentamiseksi?

1 ei
2 kyllä

27. Montako kertaa viimeksi kuluneen vuoden (12 kk) aikana olette käynyt hammaslääkärin vastaanotolla?

□□□ kertaa

28. Kuinka monta hammasta Teiltä puuttuu?

1 ei puutu yhtään hammasta
2 puuttuu 1 – 5 hammasta
3 puuttuu 6 – 10 hammasta
4 puuttuu yli 10 hammasta mutta ei kaikkia
5 kaikki hampaat puuttuvat tai on kokoproteesi

29. Miten usein Teillä on tapana harjata hampaanne?

1 useammin kuin kerran päivässä
2 kerran päivässä
3 harvemmin kuin kerran päivässä
4 ei koskaan

30. Millaiseksi arvioitte suunne ja hampaittenne terveydentilan tällä hetkellä?

1 erinomaiseksi
2 hyväksi
3 keskinkertaiseksi
4 huonoksi
5 erittäin huonoksi

TUPAKOINTI

31. Tupakoitteko itse tai tupakoiko joku muu perheenne jäsenistä asunnossanne?

kyllä ei

itse 1 2
puoliso 1 2
muu aikuinen 1 2
muu (alle 18-vuotias) 1 2

32. Oletteko kodissanne kärsinyt ulkopuolelta tulleesta tupakansavusta viimeisen vuoden (12 kk) aikana?

1 kyllä, lähes päivittäin
2 kyllä, 2 - 3 kertaa viikossa
3 kyllä, kerran viikossa
4 kyllä, 2 - 3 kertaa kuukaudessa
5 muutaman kerran vuodessa tai harvemmin
6 ei koskaan

33. Montako tuntia olette päivittäin työpaikallanne huoneissa tai muissa tiloissa, joiden ilmassa on tupakansavua?

1 yli 5 tuntia
2 1 – 5 tuntia
3 alle tunnin
4 en juuri koskaan
5 en ole töissä kodin ulkopuolella

34. Miten tupakointi on järjestetty työpaikallanne?

1 kukaan ei tupakoi
2 sallittu vain erityisessä tupakkahuoneessa
3 sallittu tupakkahuoneessa ja yksittäisissä työhuoneissa
4 sallittu myös muualla sisätiloissa

35. **Oletteko tyytyväinen työpaikkanne tupakointijärjestelyyn?**
- 1 en
 - 2 kyllä
36. **Pitäisikö mielestänne kaikissa ravintoloissa ja baareissa olla selvästi erillinen osa tupakoiville asiakkaille?**
- 1 ei
 - 2 kyllä
 - 3 vaikea sanoa
37. **Oletteko tupakoinut koskaan elämänne aikana?**
- 1 en (siirtykää kysymykseen 57)
 - 2 kyllä (jatkakaa kysymykseen 38)
38. **Oletteko tupakoinut elämänne aikana vähintään 100 kertaa (savukkeita, sikareita tai piippua)?**
- 1 en
 - 2 kyllä
39. **Oletteko koskaan tupakoinut päivittäin ainakin yhden vuoden ajan? Kuinka monta vuotta yhteensä?**
- 1 en ole koskaan tupakoinut päivittäin
 - 2 olen tupakoinut päivittäin yhteensä
 vuotta
40. **Tupakoittekohan nykyisin (savukkeita, sikareita tai piippua)?**
- 1 kyllä, päivittäin
 - 2 satunnaisesti
 - 3 en lainkaan
41. **Milloin olette tupakoinut viimeksi?**
 Jos tupakoitte jatkuvasti, merkitkää vaihtoehto 1.
- 1 eilen tai tänään
 - 2 2 pv – 1 kk sitten
 - 3 1 kk – puoli vuotta sitten
 - 4 puoli vuotta – vuosi sitten
 - 5 vuosi – 5 vuotta sitten
(siirtykää kysymykseen 57)
 - 6 5 – 10 vuotta sitten
(siirtykää kysymykseen 57)
 - 7 yli 10 vuotta sitten
(siirtykää kysymykseen 57)
42. **Miten paljon poltatte nykyisin tai poltatte ennen lakkoa keskimäärin päivässä?**
Vastatkaa joka kohtaan. Merkitkää 0, jos ette tupakoi lainkaan.
- tehdasvalmisteisia savukkeita kpl päivässä
 itsekäärittyjä savukkeita kpl päivässä
 piippua piipullista päivässä
 sikareita kpl päivässä
43. **Miten pian herätyksenne poltatte tai ennen lakkoa poltatte ensimmäisen savukkeen?**
- 1 viiden ensimmäisen minuutin sisällä
 - 2 6 - 30 minuutin sisällä
 - 3 31 - 60 minuutissa
 - 4 myöhemmin kuin ensimmäisenä tuntina
44. **Onko Teistä, tai oliko Teistä ennen lakkoa, vaikea pidättäytyä tupakoimasta sellaisissa paikoissa, joissa se on kiellettyä?**
- 1 kyllä
 - 2 ei
45. **Mistä savukkeesta luopuminen olisi Teille vaikeinta (tai mistä savukkeesta luopuminen on ollut ennen lakkoa Teille vaikeinta)?**
- 1 aamun ensimmäisestä
 - 2 jostain muusta savukkeesta
46. **Poltatteko, tai poltatteko ennen lakkoa, heräämistä seuraavina tunteina enemmän kuin loppupäivänä?**
- 1 kyllä
 - 2 en
47. **Poltatteko tupakkaa, jos olette niin sairas, että olette vuoteessa melkein koko päivän (tai poltatteko ennen lakkoa)?**
- 1 kyllä
 - 2 en
48. **Haluaisitteko lopettaa tupakoinnin?**
- 1 en
 - 2 kyllä
 - 3 en osaa sanoa
 - 4 en tupakoi nykyisin

49. Jos yrittäisitte lopettaa tupakoinnin, niin luuletteko, että onnistuisitte siinä?

- 1 en
- 2 kyllä
- 3 en osaa sanoa
- 4 en tupakoi nykyisin

50. Harkitsetteko vakavasti tupakoinnin lopettamista seuraavien 6 kuukauden aikana?

- 1 en
- 2 kyllä

51. Suunnitteletteko tupakoinnin lopettamista seuraavien 30 vuorokauden aikana?

- 1 en
- 2 kyllä

52. Oletteko milloinkaan vakavasti yrittänyt lopettaa tupakointia ja ollut tupakoimatta vähintään 24 tuntia? Jos olette, niin milloin viimeksi?

- 1 viimeisen kuukauden aikana
- 2 1 kk – puoli vuotta sitten
- 3 puoli vuotta – vuosi sitten
- 4 yli vuosi sitten
- 5 en koskaan

53. Kuinka monta kertaa olette vakavasti yrittänyt lopettaa tupakoinnin?

- 1 en kertaakaan
- 2 1 – 2 kertaa
- 3 3 – 4 kertaa
- 4 5 kertaa tai useammin

54. Oletteko huolissanne siitä, että tupakointinne voi aiheuttaa omalle terveydellenne vahinkoa?

- 1 hyvin huolissani
- 2 hieman huolissani
- 3 en juurikaan huolissani
- 4 en lainkaan huolissani

55. Oletteko viimeksi kuluneen vuoden (12 kk) aikana käyttänyt nikotiinikorvaushoitoa (purukumi, laastari, pilleri ym.)?

- 1 en ole käyttänyt
- 2 kyllä, tupakoinnin lopettamisen tukena
- 3 kyllä, muusta syystä

56. Onko joku alla mainituista henkilöistä viimeksi kuluneen vuoden (12 kk) aikana kehottanut Teitä lopettamaan tupakoinnin?

	kyllä	ei
lääkäri	1	2
terveydenhoitaja tai työterveyshoitaja	1	2
hammaslääkäri	1	2
perheen jäsen	1	2
joku muu	1	2

RAVINTO

57. Missä syötte useimmiten lounaanne (klo 10 – 15 välillä) arkisin?

- 1 kotona
- 2 ravintolassa tai baarissa
- 3 työpaikkaruokalassa
- 4 muualla kuin mainituissa paikoissa
- 5 en syö lounasta ollenkaan

58. Missä syötte useimmiten päivällisenne (klo 15 - 20 välillä) arkisin?

- 1 kotona
- 2 ravintolassa tai baarissa
- 3 työpaikkaruokalassa
- 4 muualla kuin mainituissa paikoissa
- 5 en syö päivällistä ollenkaan

59. Syöttekö useimmiten

- 1 lämpimän aterian sekä lounaalla että päivällisellä
- 2 vain yhden lämpimän aterian: lounaan (klo 10 – 15 välillä)
- 3 vain yhden lämpimän aterian: päivällisen (klo 15 – 20 välillä)
- 4 en syö lainkaan lämpimiä aterioita

60. Syöttekö yleensä aamupalaa?

- 1 en
- 2 kyllä

61. Mitä rasvaa käytätte enimmäkseen leivällä?

- 1 ei mitään
- 2 kevytlevitettä, jossa alle 65 % rasvaa (esim. Kevyempi Keiju, Kevyempi Flora, Kevyt Becel, Kevyt Linja, Kevyt Levi 40 tai 60)
- 3 kasvistanolimargariinia (esim. Benecol, Kevyt Benecol)
- 4 margariinia tai rasvavevitettä, joissa 70 – 80 % rasvaa (esim. Flora, Becel, Keiju)
- 5 voi-kasvisöljyseosta (esim. Voimariini, Enilet)
- 6 voita

62. Mitä rasvaa kotonanne käytetään enimmäkseen ruoan valmistuksessa?

- 1 kasviöljyä
- 2 kevytlevitettä, jossa noin 60 % rasvaa (esim. Kevyempi Flora, Kevyempi Keiju, Kultarypsi)
- 3 kasvistanolimargariinia (Benecol)
- 4 margariinia tai rasvavevitettä, joissa 70 – 80 % rasvaa (esim. Flora, Becel, Voimix, Keiju)
- 5 talousmargariinia (esim. Milda, Sunnuntai)
- 6 voi-kasviöljyseosta (esim. Voimariini, Enilet)
- 7 voita
- 8 ei mitään rasvaa

63. Kuinka monta lasillista maitoa tai piimää (1 lasillinen on 2 dl) juotte tavallisesti päivässä? Merkitkää 0, jos ette juo lainkaan.

maitoa lasillista
piimää lasillista

64. Jos juotte maitoa, käytättekö tavallisesti

- 1 tilamaitoa (käsittelemätön maito)
- 2 täysmaitoa (entinen kulutusmaito)
- 3 kevytmaitoa
- 4 ykkösmaitoa
- 5 rasvatonta maitoa
- 6 en juo maitoa

65. Minkälaista juustoa tavallisesti käytätte (ei koske sulatejuustoa)?

- 1 kasvisrasvajuustoa
- 2 tavallista juustoa
- 3 en käytä juustoa

66. Montako leipäviipaletta syötte tavallisesti päivittäin? Merkitkää 0, jos ette lainkaan.

tummaa leipää (ruis-, näkkileipä ym.)

viipaletta päivässä

seka-, hiiva-, graham-, kauraleipää

viipaletta päivässä

ranskanleipää, polakkaa

viipaletta päivässä

67. Kuinka monta kupillista juotte kahvia ja teetä tavallisesti päivässä? Merkitkää 0, jos ette juo lainkaan.

kahvia kupillista

teetä kupillista

68. Montako sokeripalaa tai teelusikallista hienoa sokeria käytätte juodessanne yhden kupillisen kahvia tai teetä? Merkitkää 0, jos ette lainkaan.

palaa tai lusikallista sokeria yhdessä kupillisessa kahvia

palaa tai lusikallista sokeria yhdessä kupillisessa teetä

69. Miten usein lisäätte ruokaanne suolaa pöydässä?

- 1 en juuri koskaan
- 2 yleensä silloin, kun ruoka ei maistu riittävän suolaiselta
- 3 jokseenkin aina ennen maistamista

70. Mitä suolaa kotonanne pääasiassa käytetään?

- 1 tavallista jodipitoista ruokasuolaa (esim. Jozo, Junior, Meira)
- 2 merisuolaa
- 3 mineraalisuolaa (esim. Pan-suola, Seltin)
- 4 muuta (esim. maustesuolat)
- 5 ei käytetä suolaa

71. Millaista voita tai margariinia tavallisesti käytätte?

- 1 normaalisuolaista
- 2 voimakassuolaista
- 3 vähäsuolaista tai suolatonta
- 4 en käytä lainkaan voita tai margariinia

72. Syödessänne kodin ulkopuolella onko ruoka kotiruokaan verrattuna?

- 1 suolaisempaa
- 2 yhtä suolaista
- 3 vähemmän suolaista

74. Kuinka usein olette viimeksi kuluneen viikon aikana käyttänyt seuraavia ruokia ja juomia?

	en kertaakaan	1 – 2 päivänä	3 – 5 päivänä	6 - 7 päivänä
keitettyjä perunoita.....	1.....	2.....	3.....	4.....
ranskalaisia perunoita.....	1.....	2.....	3.....	4.....
riisiä/pastaa.....	1.....	2.....	3.....	4.....
puuroja, muroja.....	1.....	2.....	3.....	4.....
rasvaisia juustoja	1.....	2.....	3.....	4.....
(esim. Edam, Emmental, Oltermanni)				
vähärasvaisia juustoja	1.....	2.....	3.....	4.....
(esim. Minora, Polar-15, Magré, Kadett, Oltermanni 17)				
kanaa.....	1.....	2.....	3.....	4.....
kalaa.....	1.....	2.....	3.....	4.....
lihaa.....	1.....	2.....	3.....	4.....
lihajalosteita (makkarat yms.).....	1.....	2.....	3.....	4.....
tuoreita vihanneksia/ juureksia.....	1.....	2.....	3.....	4.....
kypsennettyjä vihanneksia/ juureksia.....	1.....	2.....	3.....	4.....
hedelmiä/marjoja.....	1.....	2.....	3.....	4.....
makeita leivonnaisia.....	1.....	2.....	3.....	4.....
jäätelöä.....	1.....	2.....	3.....	4.....
makeisia	1.....	2.....	3.....	4.....
virvoitusjuomia.....	1.....	2.....	3.....	4.....
kananmunia.....	1.....	2.....	3.....	4.....

73. Onko mielestänne valmisruoka (einekset, pakasteruoat) kotiruokaan verrattuna?

- 1 suolaisempaa
- 2 yhtä suolaista
- 3 vähemmän suolaista

75. **Onko joku alla mainituista henkilöistä kuluneen vuoden (12 kk) aikana kehottanut Teitä muuttamaan ruokatottumuksianne terveyssyistä?**

	kyllä	ei
lääkäri.....	1	2
joku muu		
terveydenhoitohenkilö.....	1	2
perheenjäsen.....	1	2
joku muu.....	1	2

ALKOHOLIN KÄYTTÖ

76. **Oletteko viimeksi kuluneen vuoden (12 kk) aikana käyttänyt mitään alkoholijuomia (olutta, viiniä tai väkeviä)?**

1 kyllä
2 en

77. **Montako lasillista (tavallista ravintola-annosta) tai pullollista olette juonut edellisen viikon (edelliset 7 vrk) aikana seuraavia:** Ellette ole juonut yhtään, merkitkää 0.

olutta (IVA tai III) pullollista (1/3l)

long drink-juomia pullollista (1/3l)

väkevää alkoholia ravintola-annosta

viiniä tai vastaavaa lasillista
(alkoholipitoisuus yli 5 %)

alkoholipitoista siideriä tai kevytviiniä
(alkoholipitoisuus noin 5 %)

lasillista

78. **Mitä olutta juotte tavallisesti?**

1 en juo olutta
2 keskiolutta
3 keskiolutta ja A-olutta suunnilleen yhtä usein
4 A-olutta

79. **Kuinka usein tavallisesti juotte olutta?**

1 päivittäin
2 2 – 3 kertaa viikossa
3 kerran viikossa
4 2 – 3 kertaa kuukaudessa
5 muutaman kerran vuodessa tai harvemmin
6 en koskaan

80. **Kuinka usein tavallisesti juotte väkeviä alkoholijuomia tai viinaa?**

1 päivittäin
2 2 – 3 kertaa viikossa
3 kerran viikossa
4 2 – 3 kertaa kuukaudessa
5 muutaman kerran vuodessa tai harvemmin
6 en koskaan

81. **Kuinka usein tavallisesti juotte viiniä?**

1 päivittäin
2 2 – 3 kertaa viikossa
3 kerran viikossa
4 2 – 3 kertaa kuukaudessa
5 muutaman kerran vuodessa tai harvemmin
6 en koskaan

82. **Kuinka usein juotte alkoholia kerralla kuusi annosta tai enemmän**

(alkoholiannos käsittää pullon olutta tai vastaavaa, lasin viiniä tai ravintola-annoksen väkevää alkoholijuomaa)?

1 en koskaan
2 harvemmin kuin kerran kuukaudessa
3 kerran kuukaudessa
4 kerran viikossa
5 päivittäin tai lähes päivittäin

83. **Onko joku alla mainituista henkilöistä kuluneen vuoden (12 kk) aikana kehottanut Teitä vähentämään alkoholin käyttöä?**

	kyllä	ei
lääkäri.....	1	2
joku muu		
terveydenhoitohenkilö.....	1	2
perheenjäsen.....	1	2
joku muu.....	1	2

PITUUS JA PAINO

84. Kuinka pitkä olette?

_____ cm

85. Miten paljon painatte kevyissä vaatteissa punnittuna?

_____ kg

86. Onko painonne muuttunut viimeksi kuluneen vuoden (12 kk) aikana?

- 1 ei, se on pysynyt ennallaan
- 2 kyllä, olen lihonut
- 3 kyllä, olen laihtunut

87. Onko joku alla mainituista henkilöistä kuluneen vuoden (12 kk) aikana kehottanut Teitä laihduttamaan?

	kyllä	ei
lääkäri.....	1	2
joku muu		
terveydenhoitohenkilö.....	1	2
perheenjäsen.....	1	2
joku muu.....	1	2

LIIKUNTA

88. Kuinka monta minuuttia kävelette tai pyöräilette työmatkoillanne? Huom. tarkoittaa meno- ja tulomatkaan yhteensä käytettyä aikaa.

- 1 en ole työssä tai työ on kotona
- 2 kuljen työmatkan kokonaan moottoriajoneuvolla
- 3 alle 15 minuuttia päivässä
- 4 15 – 30 minuuttia päivässä
- 5 30 – 60 minuuttia päivässä
- 6 yli tunnin päivässä

89. Kuinka usein harrastatte vapaa-ajan liikuntaa vähintään puoli tuntia niin, että ainakin lievästi hengästytte ja hikoilette?

- 1 päivittäin
- 2 4 – 6 kertaa viikossa
- 3 2 – 3 kertaa viikossa
- 4 kerran viikossa
- 5 2 – 3 kertaa kuukaudessa
- 6 muutaman kerran vuodessa tai harvemmin
- 7 en voi vamman tai sairauden vuoksi harrastaa liikuntaa

90. Miten rasittavaa työnne on ruumiillisesti? Valitkaa tilanteeseenne parhaiten sopiva vaihtoehto. Jos ette tee työtä merkitkää 1.

- 1 työni on pääasiassa istumatyötä enkä kävele paljoakaan
- 2 kävelen työssäni melko paljon, mutta en joudu nostelemaan tai kantamaan raskaita esineitä
- 3 joudun työssäni kävelemään ja nostelemaan paljon tai nousemaan portaita tai ylämäkeä
- 4 työni on raskasta ruumiillista työtä, jossa joudun nostamaan tai kantamaan raskaita esineitä, kaivamaan, lapioimaan tai hakkaamaan jne.

91. Kuinka paljon liikutte ja rasitate itseänne ruumiillisesti vapaa-aikana? Jos rasitus vaihtelee paljon eri vuodenaikoina, merkitkää se vaihtoehto, joka parhaiten kuvaa keskimääräistä tilannettanne.

- 1 vapaa-aikanani luen, katselen televisiota ja suoritan askareita, joissa en paljonkaan liiku ja jotka eivät rasita minua ruumiillisesti
- 2 vapaa-aikanani kävelen, pyöräilen tai liikun muulla tavalla vähintään 4 tuntia viikossa
- 3 harrastan vapaa-aikanani varsinaista kuntoliikuntaa keskimäärin vähintään 3 tuntia viikossa
- 4 harjoittelen vapaa-aikanani kilpailumielessä säännöllisesti useita kertoja viikossa

92. Onko joku alla mainituista henkilöistä kuluneen vuoden (12 kk) aikana kehottanut Teitä lisäämään liikuntaa?

	kyllä	ei
lääkäri.....	1	2
joku muu		
terveydenhoitohenkilö.....	1	2
perheenjäsen.....	1	2
joku muu.....	1	2

LIIKENNETURVALLISUUS

93. Käytättekö heijastinta liikkeessanne pimeään aikaan valaistujen katujen ulkopuolella?
- 1 yleensä aina
 - 2 joskus
 - 3 en koskaan
 - 4 en koskaan liiku valaistun kadun ulkopuolella
94. Käytättekö kypärää pyöräillessänne?
- 1 yleensä aina
 - 2 joskus
 - 3 en koskaan
 - 4 en pyöräile koskaan
95. Käytättekö turvavyötä ajaessanne tai matkustaessanne auton etupenkillä?
- 1 yleensä aina
 - 2 joskus
 - 3 en koskaan
 - 4 en koskaan liiku henkilöautolla
96. Käytättekö turvavyötä matkustaessanne auton takapenkillä?
- 1 yleensä aina
 - 2 joskus
 - 3 en koskaan
 - 4 turvavyötä ei ole takapenkillä
 - 5 en koskaan matkusta takapenkillä
97. Miten vakavana liikenneturvallisuusongelmana pidätte rattijuopumusta? Miten pitkä vankeusrangaistus törkeästä rattijuopumuksesta (veren alkoholipitoisuus yli 1,2 ‰) olisi mielestänne tuomittava?
- 1 ei lainkaan vankeutta (sakkorangaistus)
 - 2 vankeutta 1 – 2 kk
 - 3 vankeutta 3 – 4 kk
 - 4 vankeutta 5 – 11 kk
 - 5 vankeutta 1 – 2 vuotta
 - 6 vankeutta yli 2 vuotta

98. Tiedättekö jonkun läheisen ystävänne ajaneen autoa alkoholia nauttineena edellisen vuoden aikana?

- 1 en
- 2 kyllä
- 3 en osaa sanoa

99. Kuinka monta kilometriä ajoitte autoa viime vuoden aikana?

- 1 minulla ei ole ajokorttia
- 2 en ole lainkaan ajanut autoa edellisen vuoden aikana
- 3 alle 5 000 km
- 4 5 000 – 19 999 km
- 5 20 000 – 49 999 km
- 6 50 000 – km

MUUTA

100. Oletteko viimeksi kuluneen vuoden (12 kk) aikana muuttanut tottumuksianne terveydellisten näkökohtien perusteella?

- kyllä
- | | |
|------------------------------------|---|
| vähentänyt rasvan määrää | 1 |
| muuttanut rasvan laatua | 1 |
| lisännyt kasvisten käyttöä | 1 |
| vähentänyt sokerin käyttöä | 1 |
| vähentänyt suolan käyttöä | 1 |
| laihuttanut | 1 |
| lisännyt liikuntaa | 1 |
| vähentänyt alkoholin käyttöä | 1 |
| vähentänyt tupakointia | 1 |

101. Mainitkaa mielestänne tärkein syy siihen, että suomalaisen aikuisväestön sairastavuus on varsin suuri. Huom. rengastakaa vain yksi vaihtoehto.

- 1 virheellinen ravinto
- 2 stressi, vaikeat elinolosuhteet, raskas työ
- 3 tupakointi
- 4 liikunnan puute
- 5 hivenaineiden, vitamiinien ym. puute (maaperä, ravinto)
- 6 ylipaino
- 7 perintötekijät
- 8 alkoholi
- 9 terveystalvelujen puutteellisuus
- 0 muu, mikä? _____

102. Onko Teille viimeksi kuluneen vuoden (12 kk) aikana sattunut jokin seuraavista tapaturmista, jolloin olette tarvinnut lääkärin hoitoa?

kyllä

liikennetapaturma, jossa moottori-
ajoneuvo oli mukana..... 1
muu liikennetapaturma
(esim. polkupyörällä) 1
työtapaturma (ei kuitenkaan työ-
matkalla tapahtunut)..... 1
kotitapaturma (kotona tai
pihapiirissä) 1
urheilutapaturma (kunto- tai
kilpaurheilussa) 1
muu vapaa-ajan tapaturma..... 1
muu tapaturma 1

103. Oletteko koskaan kokeillut nuuskaamista?

1 en ole kokeillut
2 olen kokeillut kerran
3 olen nuuskannut 2 - 50 kertaa
4 olen nuuskannut yli 50 kertaa

104. Nuuskaatteko nykyisin?

1 kyllä, päivittäin
2 satunnaisesti
3 en lainkaan

105. Tiedätkö tuttavienne joukossa jonkun, joka viimeksi kuluneen vuoden (12 kk) aikana on kokeillut huumaavia aineita (hasista, marihuanaa, amfetamiinia, heroiniä)?

1 en tiedä ketään
2 tiedän yhden henkilön
3 tiedän 2 – 5 henkilöä
4 tiedän useampia kuin 5 henkilöä

106. Onko Teille viimeksi kuluneen vuoden (12 kk) aikana tarjottu joko ilmaiseksi tai ostettavaksi jotain huumausainetta?

1. ei ole
2. kyllä, ilmaiseksi
3. kyllä, ostettavaksi
4. kyllä, sekä ilmaiseksi että ostettavaksi

Seuraavilla kysymyksillä tutkitaan Suomessa tapahtuvaan terveyden edistämistyöhön liittyviä ajankohtaisia asioita.

107. Tänä keväänä järjestetään tupakoinnin lopettamiskilpailu "Lopeta ja Voita" (alkaen 2.5.2000) Oletteko kuullut tästä kilpailusta?

1 kyllä
2 ei

108. Aiotteko osallistua tai oletteko osallistunut tähän kilpailuun?

1 kyllä, tupakoinnin lopettajana
2 kyllä, kannattajana
3 en

109. Mistä kuulitte ensimmäistä kertaa "Lopeta ja Voita" -kilpailusta?

0 en ole kuullut kilpailusta
1 radiosta
2 televisiosta
3 sanomalehdestä
4 aikakauslehdestä
5 perheenjäseneltä
6 terveydenhuoltohenkilökunnalta
7 muilta henkilöiltä
8 kilpailuaineistosta (kuponkiesite, juliste)
9 muualta, mistä:

110. Oletteko kuullut Kunnossa Kaikenikä -toimintaohjelmasta (KKI-ohjelma)?

1 en
2 kyllä

111. Oletteko osallistunut viimeksi kuluneen vuoden (12 kk) aikana Kunnossa Kaiken ikää (KKI) - toimintaan tai -tapahtumiin?

1 en
2 kyllä

112. Oletteko kuullut toimenpideohjelmasta suomalaisten sydän- ja verisuoniterveyden edistämiseksi?

1 en
2 kyllä

113. Kuinka usein olette viimeksi kuluneenvuoden (12kk) aikana kuunnellut, katsellut tai lukenut terveysasioista? Vastatkaa joka riville.

	viikoittain	kuukausittain	harvemmin
julisteista tai lehtisistä	1	2	3
televisiosta	1	2	3
radiosta	1	2	3
sanomalehdistä	1	2	3
aikakauslehdistä	1	2	3
esitelmätilaisuuksissa	1	2	3

114. Onko lähiympäristössänne tehty viimeksi kuluneen vuoden (12kk) aikana sellaisia erityisiä terveyden edistämistoimenpiteitä, jotka ovat vaikuttaneet Teihin? Vastatkaa joka riville.

	ei	kyllä
Opiskelu- tai työyhteisössä	1	2
Paikallisena (esim. kotikunnassa)	1	2
Valtakunnallisena	1	2

115. Pitäisikö kotikuntanne mielestänne tehdä nykyistä enemmän sairauksien ennaltaehkäisemiseksi, terveellisen ympäristön aikaansaamiseksi tai kuntalaisten terveyden edistämiseksi?

- 1 kyllä, mitä? _____
- 2 ei, se tekee jo riittävästi

116. Terveydenhuolto sisältää sekä sairauksien ennaltaehkäisyä että niiden hoitoa ja kuntoutusta. Kumman osuutta pitäisi mielestänne enemmän lisätä vai onko nykyinen tilanne sopiva?

- 1 enemmän ennaltaehkäisyä
- 2 enemmän hoitoa ja kuntoutusta
- 3 nykyinen tilanne on sopiva
- 4 en osaa sanoa

Merkitsettekö vielä lomakkeen täyttöpäivämäärän:

____.____.2000

Pyydämme Teitä vielä ystävällisesti tarkistamaan, että olette vastannut jokaiseen kysymykseen.

KIITOS

AIKUISVÄESTÖN TERVEYSKÄYTTÄYTYMISSEURANNAN JULKAISUT 1979 - 2000
Publications on monitoring the adult health behaviour 1979 - 2000

A. Alkuperäisartikkelit ja katsaukset
Original articles and reviews

Puska P, Koskela K, McAlister A, Pallonen U, Björkqvist S, Virtamo J, Airaksinen K, Homan K, Vartiainen E: **A comprehensive television smoking cessation programme in Finland: background, principles and evaluation.** Int J Health Educ 1979; 18: 7-8.

Puska P, McAlister A, Pekkola J, Koskela K: **Television in health promotion: evaluation of a national programme in Finland.** Int J Health Educ 1981; 24(suppl.): 1-14.

Puska P, Wiio J, McAlister A, Koskela K, Smolander A, Pekkola J, Maccoby N: **Mass media in national health promotion: development and evaluation of theory-based method (the "Key to health" TV program in 1982 in Finland).** In: The Yearbook of the Health Education Research 1984, pp. 161-176. Publications of the National Board of Health, Finland. Health Education. Series Original Reports 5/1984.

Puska P, Wiio J, McAlister A, Koskela K, Smolander A, Pekkola J, Maccoby N: **Planned use of mass media in national health promotion: the "Keys to health" tv program in 1982 in Finland.** Can J Public Health 1985; 76: 336-342.

Piha T, Niemensivu H, Puska P: **Trends in smoking habits of Finnish adult population in 1978-84.** Scand J Soc Med 1986; 14: 47.

Tuutti H, Piha T, Hämäläinen P: **Trends in edentulousness among 40 to 64-year-old Finns.** Proc Finn Dent Soc 1986; 82(1): 20-3.

Puska P, McAlister A, Niemensivu H, Piha T, Wiio J, Koskela K: **A television format for national health promotion: Finland's "Keys to health".** Public Health Reports 1987; 102(3): 263-269.

Tuutti H, Hämäläinen P, Piha T: **Trends in dental status in young Finnish adults.** Proc Finn Dent Soc 1987; 83: 265-8.

Kuusipalo J, Mikkola M, Moisio S, Puska P: **Two years of the East Finland berry and vegetable project: an offshoot of the North Karelia Project.** Health Promotion 1988; 3 (3): 313-317.

Puska P, Vartiainen E, Korhonen HJ, Kartovaara L, Berg M-A, Pietinen P, Nissinen A, Tuomilehto J: **The North Karelia Project: results from a major national demonstration project on CHD prevention in Finland since 1972.** In: Leaf A, Weber PC (eds.) Atherosclerosis Reviews 1990; 21: 109-117. Raven Press, New York, 1990.

Korhonen HJ, Niemensivu H, Piha T, Koskela K, Wiio J, Johnson CA, Puska P: **National TV smoking cessation program and contest in Finland.** Prev Med 1992; 21: 74-87.

Prättälä R, Berg M-A, Puska P: **Diminishing or increasing contrasts? Social class variation in Finnish food consumption patterns, 1979-1990.** Eur J Clin Nutr 1992; 46: 279-287.

Rahkonen O, Berg M-A, Puska P: **The development of smoking in Finland from 1987 to 1990.** Br J Addict 1992; 87: 103-110.

Korhonen HJ, Puska P, Lipand A, Kasmel A: **Combining mass media and contest in smoking cessation.** Hygie 1993; 12: 15-18.

Leino PI, Berg M-A, Puska P: **Is back pain increasing? Results from national surveys in Finland during 1978/9-1992.** Scand J Rheumatol 1994; 23: 269-76.

Prättälä R, Karisto A, Berg M-A: **Consistency and variation in unhealthy behaviour among Finnish men, 1982-1990.** Soc Sci Med 1994; 39: 115-122.

Puska P: **Health promotion challenges for countries of the former Soviet Union: results from collaboration between Estonia, Russian Karelia and Finland.** Health Promotion International 1995; 10: 219-228.

Rahkonen O, Berg M-A, Puska P: **Relationship between educational status, gender and smoking in Finland, 1978-1992.** Health Promotion International 1995; 10: 115-120.

Telivuo M, Kallio P, Berg M-A, Korhonen HJ, Murtomaa H: **Smoking and oral health: A population survey in Finland.** J Publ Health Dentistry 1995; 55: 133-138.

Kosunen E, Rimpela A, Kaprio J, Berg M-A: **Oral contraceptives and Smoking: Time Trends for a Risk Behaviour in Finland.** Eur J Publ Health 1997; 7(1): 29-33.

Puska P: **Monitoring of health related lifestyles.** Promotion & Education 1996; 3: 22.

Lahelma E, Rahkonen O, Berg M-A, Helakorpi S, Prättälä R, Puska P, Uutela A: **Changes in health status and health behavior among Finnish adults 1978-1993.** Scand J Work Environ Health 1997; 23 suppl 3:85-90

Laaksonen M, Rahkonen O, Prättälä R: **Smoking status and relative weight by educational level in Finland 1978-1995.** Preventive Medicine 1998;27:431-437.

Korhonen T, Uutela A, Korhonen HJ, Puska P: **Health professionals' smoking cessation advice: process evaluation of a community-based program.** Patient Education and Counseling 1998 (in press).

Korhonen T, Uutela A, Korhonen HJ, Puska P: **Impact of mass media and interpersonal health communication on smoking cessation attempts: a study in North Karelia 1989 - 1996.** Journal of Health Communication 1998;3:105-118.

Laaksonen M, Rahkonen O, Prättälä R: **Smoking status and relative weight by educational level in Finland 1978-1995.** Prev Med 27; 431-434: 1998

Luoto R, Prättälä R, Uutela A, Puska P: **Impact of unhealthy behaviours on cardiovascular mortality in Finland 1978-1993.** Prev Med 1998; 27: 93-100

Prättälä R, Laaksonen M, Rahkonen O: **Smoking and unhealthy food habits. How stable is the association?** Eur J Publ Health 1998; 8:28-33.

Prättälä R, Roos E: **From regional ethnographies to interdisciplinary approaches - reseach on meals in Finland.** Appetite, 1999; 32: 66-72.

Leino-Arjas P, Hänninen K, Puska P: **Socioeconomic variation in back and joint pain in Finland.** Eur J Epidemiol 1998; 14: 79-87.

Närhinen M, Berg M-A, Nissinen A, Puska P: **Supermarket sales data: a tool for measuring regional differences in dietary habits.** Public Health Nutrition 1999; 2(3), 277 - 282.

Helasoja V., Prättälä R., Klumbiene J., Petkeviciene J., Kasmel A., Lipand A., Uutela A., Puska P.: **Smoking and passive smoking in Estonia, Lithuania and Finland – Identifying target groups of tobacco policy.** European Journal of Public Health (in press).

Laaksonen M., Prättälä R., Karisto A.: **Patterns of unhealthy behaviors in Finland.** European Journal of Public Health (in press).

B. Kotimaisilla kielillä julkaistut alkuperäisartikkelit ja katsaukset Original articles and reviews published in domestic languages

Puska P, Airaksinen K, Koskela K, Mäki J: **Suomalaisen aikuisväestön terveystietäytyminen keväällä 1978.** Suom Lääkäril 1979; 34: 859-862.

Puska P, Koskela K, McAlister A, Pallonen U, Björkqvist S, Virtamo J, Airaksinen K, Homan K, Vartiainen E: **Tupakastaveroituskurssi TV2:ssa. Yhteenveto arviointitutkimuksen tuloksista.** Sos. Lääket. Aikak. 1979; 16: 41-42.

Pietinen P, Piha T, Puska P: **Ketkä Suomessa käyttävät vitamiini- ja kivennäisainevalmisteita ja luontaistuotteita.** Suom Lääkäril 1984; 39(35): 3067-71.

Piha T, Kuulasmaa K, Puska P: **Eräiden oireiden yleisyyden ja koetun terveyden kehitys Suomessa 1979-83.** Sos. Lääket. Aikak. 1986; 23(4): 335-7.

Piha T, Niemensivu H, Eronen A: **Suomalaisen aikuisväestön terveyskäyttämisen muutoksia vuosina 1978-1985.** Lääkintöhallituksen julkaisuja, terveyskasvatus, tilastot ja selvitykset 3/1986. Lääkintöhallitus. Helsinki 1986.

Piha T: **Tupakoivista yli puolet haluaisi lopettaa - miten hammaslääkäri voi olla avuksi?** Suom Hammaslääkäril 1988; 35(13): 720-2.

Berg M-A, Pietinen P, Puska P: **Ravintovalistuksen teho.** Suom Lääkäril 1991; 46: 253-259.

Puska P, Berg M-A, Korhonen HJ, Vartiainen E: **Aikuisten tupakointi Suomessa viime vuosina.** Suom Lääkäril 1991; 46: 2332-2335.

Vartiainen E, Korhonen HJ, Puska P, Berg M-A: **Miksi tupakointi ei vähene Suomessa?** Suom Lääkäril 1991; 26: 2439-2441.

Vartiainen E, Mustaniemi H, Urjanheimo E-L, Muuttoranta A, Vänskä O, Kuosmanen P, Korhonen HJ, Pietinen P, Berg M-A, Puska P: **Pohjois-Karjalan kolesteroli- ja kolesteroliprojekti: Koko väestön kolesterolimittaus onnistuu.** Suom Lääkäril 1991; 46: 40-3.

Prättälä R, Berg M-A, Puska P: **Työntekijä- ja toimihenkilömiesten elintavat 1978-1990.** Sos. Lääket. Aikak. 1993; 30: 122-133.

Rahkonen O, Berg M-A, Puska P: **Koulutusryhmien väliset erot tupakoinnissa 1978-1992.** Suom Lääkäril 1993; 48: 2345-2348.

Viinamäki H, Koskela K, Korhonen HJ, Puska P: **Televisio-ohjelma, mini-interventio ja tupakoinnin lopettaminen.** Terveyskasvatustutkimuksen vuosikirja 1992: 151-159. Sosiaali- ja terveysministeriön Selvityksiä 1993: 1.

Lahelma E, Berg M-A, Helakorpi S, Prättälä R, Rahkonen O, Puska P: **Suomalaisten aikuisten koettu terveydentila ja terveyskäyttäytyminen 1978-93.** Suom Lääkäril 1994; 49: 2213-2227.

Leino P, Berg M-A, Puska P: **Ovatko suomalaisten selkä- ja nivelvaivat sittenkään lisääntymässä?** Suom Lääkäril 1994; 49: 283-289.

Puska P, Berg M-A, Matilainen T, Torppa J, Vartiainen E: **Viikolle ja Karjalalle apua kansanterveyden kohentamisessa.** Sos Aikakausik 1994; 88: 36-43

Rahkonen O, Helakorpi S, Berg M-A, Puska P: **Nuorten aikuisten tupakointi 1978-1993.** Suom Lääkäril 1994; 49: 63-67.

Rahkonen O, Helakorpi S, Karisto A, Paakkanen P, Simpura J: **Keskioluen uusi tuleminen.** Alkoholipolitiikka 1994; 59: 331-339.

Pekkanen J, Rahkonen O, Prättälä R: **Elintapojen ja riskitekijöiden sosiaaliryhmittäiset erot ja niiden muutokset.** Sos. Lääket. Aikak. 1995; 32: 349-355.

Rahkonen O, Helakorpi S, Karisto A, Paakkanen P, Simpura J: **Mellanölets renässans.** Nordisk Alkoholitidskrift 1995; 12, 63-71.

Tanskanen A, Viinamäki H, Korhonen HJ, Urjanheimo E-L, Puska P: **Mielenterveyden vaikutus tupakoinnin lopettamiseen.** Suom Lääkäril 1996; 31:

Puska P, Helakorpi S, Prättälä R, Uutela A: **Suomalaisten painokäyrä noususuunnassa - aikuiväestön terveyskäyttämisseurannan tuloksia.** Suom Lääkäril 1996; 51: 3123-3128.

Puska P, Helakorpi S, Korhonen T, Uutela A: **Tupakoinnin lopettaminen Suomessa.** Suom Lääkäril 1998; 53: 3217-3224.

Vertio H, Berg M-A: **Lähes viidesosa työikäisistä naisista kävi mammografiassa vuonna 1993.** Suom Lääkäril 1995; 16 vsk 50.

Luoto R., Helakorpi S., Uutela A.: **Työmarkkina-asema ja elintapojen pysyvyys.** Sosiaalilääketieteellinen aikakauslehti 1999:36 254-261.

C. Kirjat ja kirjojen kappaleet Books and chapters in books

Puska P: **Experiences with the use of television in national health promotion in Finland.** In: Meyer (ed.) Health Education by Television and Radio. Communication Research and Broadcasting n:o 5. K G Saur, München 1981: 167-176.

Puska P, McAlister A, Koskela K, Pekkola J, Smolander A, Maccoby N: **Use of television in national health promotion: experiences from Finland.** In: Hastings and Davies (eds.) Health Education and the Media. Pergamon Press, Oxford 1981: 143-157.

Koskela K, Rossi E, Smolander A, Leino U, Puska P: **Suomalaisen aikuisväestön terveyskäyttäytyminen vuosina 1978-81.** Kirjassa: Rimpelä M, Kannas L, Pajarinen K (toim.) Terveyskasvatustutkimuksen vuosikirja 1982. Lääkintöhallituksen julkaisuja. Sarja Tutkimukset 1/1983.

Piha T, Nissinen A, Tuomilehto J, Puska P: **The frequency of blood pressure measurements in the community during an intensified hypertension programme.** In: Eimeren W, Engelbrecht R, Flagle CD (eds.) 3rd Conference on System Science in Health Care. Springer Verlag, Berlin, Heidelberg 1984: 94-97.

Piha T, Niemensivu H, Puska P: **Ennakkotietoja aikuisväestön terveyskäyttäytymisestä keväällä 1985.** Kirjassa: Laine K, Tamminen T, Perttula S, Markkanen S (toim.) Terveyskasvatuksen vuosikirja 1985. Lääkintöhallituksen julkaisuja, terveyskasvatus, tutkimukset 4/1985. Kirjapaino R.K. Virtanen, Helsinki 1985: 57-64.

Niemensivu H, Piha T, Kivelä S-L, Puska P: **Smoking habits among the elderly population of Finland.** In: Congress-Proceedings. 8th Scandinavian Congress of Gerontology, Tampere, May 25th-28th 1986: 315-318.

Piha T, Niemensivu H: **Suomalaisten tupakointi.** Kirjassa: Puska P, Koskela K, Korhonen HJ (toim.) Tupakka, terveyshaitat ja terveyskasvatus. Kustannuskiila, Kuopio 1986: 146-161.

Piha T, Kivelä S-L, Niemensivu H, Eronen A: **Suomalaisten eläkeikäisten terveyskäyttäytyminen.** Kirjassa: Terveyskasvatuksen vuosikirja 1987. Lääkintöhallituksen julkaisuja, terveyskasvatus, tutkimukset/1987. Kirjapaino R.K. Virtanen, Helsinki 1987: 93-103.

Karisto A, Prättälä R, Berg M-A: **Hyvät, pahat ja rumat? Epäterveellisten elämäntapojen kasautumisesta.** Kirjassa: Karisto A, Lahelma E, Rahkonen O (toim.) Terveys sosiologia. WSOY 1992: 121-139.

Prättälä R, Berg M-A, Leino P, Puska P: **Raskas työ - raskaat tavat. Suomalaismiesten elintavat eri ammattiryhmissä 1978-1990.** LEL Työeläkekassan julkaisuja 20:1992. Vammalan kirjapaino Oy, Vammala 1992.

Karisto A, Prättälä R, Berg M-A: **The good, the bad and the ugly? Differences and changes in health related lifestyles.** In: Kjaernes U, Holm L, Ekström M, Furst E, Prättälä R (eds.) Regulation markets - regulating people. On food and nutrition policy. Novus, Oslo. 1992: 185-204.

Karisto A, Tuominen M: **"Ota ote elämästäsi, tartu tuoppiin".** Teoksessa Keskinen V (toim.) Lama avaa, lama sulkee. Helsingin kaupungin tietokeskuksen julkaisuja 11: 1994, 171-181.

Prättälä R, Helakorpi S, Luoto R, Uutela A: **Unemployment and food habits in Finland in 1995.** In: Köhler B, Feichtinger E, Barlösius E (eds.) Poverty and Food in Welfare Societies. Sigma. Berlin. 1997: 147-154.

Helakorpi S, Puska P: **Health behaviour changes in North Karelia.** In: Puska P, Tuomilehto J, Nissinen A, Vartiainen E (eds.) The North Karelia Project, 20 Year Results and Experiences. Helsinki 1995: 141-156.

Prättälä R, Helasoja V, Kasmel A, Klumbiene J, Lipand A, Petkeviciene J: **Measuring Disparities in Selected Food Habits in Estonia, Finland and Lithuania.** In Köhler B, Feichtinger E, Dowler E, Winkler G (eds.). Public Health and Nutrition. The Challenge. Edition Sigma. Berlin. 1999: 116 - 126.

Prättälä R: **North European meals - observations from Denmark, Finland, Norway and Sweden.** In Meiselman H (ed.) Thomson Science & Professional. 1999. In press.

**D. Muut kotimaisilla kielillä julkaistut
Other domestic publications**

Prättälä R, Berg M-A, Puska P: **Suomalaismiesten ruoankäyttötavat eri ammattiryhmissä.** Kotitalous 1993; 7-8: 40-43.

**E. Opinnäytetyöt
Theses**

Wiio J: **Televisio ja arkikäyttäytyminen: Tutkimus television mahdollisuudesta vaikuttaa väestön terveyteen liittyvään käyttäytymiseen.** Väitöskirja. Helsinki: Weilin & Göös, 1994.

Jokelainen T: **Työikäisen väestön ruoankäytön kehitys vuosina 1978-1985.** Pro gradu. Helsingin yliopisto, ravitsemustieteen laitos. Helsinki 1987.

Liimatta M: **Ateriapalvelujen käyttö, käyttäjät ja käyttöhalukkuus - Eläkeikäisen väestön terveystietämystutkimuksessa 1993.** Pro gradu. Helsingin yliopisto, soveltavan kemian ja mikrobiologian laitos. Helsinki 1993.

Uimonen T: **Pääosassa aivot: Terveet Aivot -terveysviestintäkampanjan vaikutukset kansalaisten tietoihin, asenteisiin ja käyttäytymiseen.** Pro gradu. Helsingin yliopisto, viestinnän laitos. Helsinki 1995.

Tuominen J: **Health behavior journalism tupakoinnin lopettamiskampanjassa.** Markkinointi-instituutin tiedottajan koulutusohjelman tutkielma. Helsinki 1997.

Arslanoski VM: **Helsingiläisten ja tallinnalaisten terveystietämisen vuosina 1990, 1992 ja 1994.** Pro gradu. Helsingin yliopisto, sosiologian laitos. Helsinki 1997.

Helakorpi S: **Tupakointitapojen muutos Suomessa kohortin ja koulutuksen mukaan.** Pro gradu. Helsingin yliopisto, sosiologian laitos. Helsinki 1997.

Helasoja V: **Postikyselyaineiston ulkoisesta luotettavuudesta. Aikuisväestön terveystietämisen tutkimuksen vastaajajoukon edustavuus ja alkoholinkulutustietojen yleistettävyys.** Pro gradu. Helsingin yliopisto, sosiologian laitos. Helsinki 1998.

Mäkipää, Erica: **Suomalainen ateriajärjestys 1980-1995. Sosiaalisten tekijöiden yhteys ateriajärjestyksen muutokseen ja vaihteluun.** Pro gradu. Helsingin yliopisto, soveltavan kemian ja mikrobiologian laitos, ravitsemustieteen osasto. Helsinki 1998.

Keski-Karhu J: **Vastauksadon mallintaminen logistisen regression ja uusintakyselyjen avulla.** Pro gradu. Joensuun yliopisto, tilastotieteen laitos. Joensuu 1998.

Sun S, Korhonen T, Uutela A: **Evaluation of the stages of change among smokers in two areas of Finland - application of the integrated transtheoretical-ase model of behavior change.** Helsinki University 1998.

Luotonen M: **Kun hiki, savu ja rasva herättivät suomalaiset.** Pro gradu. Jyväskylän yliopisto, liikunnan sosiaalitieteiden laitos. Jyväskylä 1999.

Väyrynen M: **Polkupyöräilijän liikenneturvallisuus ja pyöräilykypärän käyttö.** Pro gradu. Kuopion yliopisto, kansanterveystieteen ja yleislääketieteen laitos. Kuopio 1999.

Mari-Anna Berg: **Ravitsemussuosituksiin liittyvien ruokatottumusten alue-erot ja niiden muutokset Suomessa.** Väitöskirja. Helsingin yliopisto, Sosiologian laitos. Helsinki 2000.

KTL:n julkaisusarjassa ilmestyneet aikuisväestön ja eläkeikäisen väestön terveyskäyttäytymisen seurantaan koskevat raportit:

Kansanterveyslaitoksen julkaisuja

B -sarja

B1/1980

Puska P, Smolander A. **Suomalaisen aikuisväestön terveyskäyttäytyminen kevät 1980** (sisältää myös v. 1978 - 79 taulukot), ISBN 951-46-5082-4

B1/1981

Koskinen S, Puska P, Valkonen T. **Terveyskäyttäytyminen keski-ikäisen väestön osaryhmissä 1978 - 80**, ISBN 951-46-6033-1

B1/1982

Puska P, Smolander A. **Suomalaisen aikuisväestön terveyskäyttäytyminen kevät 1981**, ISBN 951-46-6037-4

B1/1983

Puska P, Smolander A. **Suomalaisen aikuisväestön terveyskäyttäytyminen kevät 1982**, ISBN 951-46-6561-9, ISSN 0359-3576

B2/1983

Puska P, Piha T, Smolander A. **Suomalaisen aikuisväestön terveyskäyttäytyminen kevät 1983**, ISBN 951-46-7478-2

B2/1984

Puska P, Piha T. **Suomalaisen aikuisväestön terveyskäyttäytyminen kevät 1984**, ISBN 951-46-8518-0

B1/1986

Piha T, Niemensivu H, Puska P. **Suomalaisen aikuisväestön terveyskäyttäytyminen kevät 1985**, ISBN 951-46-9478-3

B2/1986

Kivelä S-L, Piha T, Niemensivu H, Eronen A. **Eläkeikäisen väestön terveyskäyttäytyminen kevät 1985**, ISBN 951-46-9662-X

B4/1986

Piha T, Niemensivu H, Puska P. **Suomalaisen aikuisväestön terveyskäyttäytyminen kevät 1986**, ISBN 951-46-9984-X

B1/1988

Niemensivu H, Berg M-A, Piha T, Puska P. **Suomalaisen aikuisväestön terveyskäyttäytyminen kevät 1987, Health Behaviour among Finnish Adult Population, Spring 1987**, ISBN 951-47-1133-5

B2/1988

Kivelä S-L, Niemensivu H, Berg M-A, Piha T. **Eläkeikäisen väestön terveyskäyttäytyminen kevät 1987, Health Behaviour of the Finnish Elderly, Spring 1987**, ISBN 951-47-1591-8

B3/1988

Niemensivu H, Puska P, Berg M-A, Piha T. **Pohjois-Karjalan läänin aikuisväestön terveyskäyttäytyminen vuosina 1986 - 87, Health Behaviour among North Karelian Adult Population in 1986 - 87**, ISBN 951-47-1858-5

B4/1988

Niemensivu H, Berg M-A, Piha T, Puska P. **Suomalaisen aikuisväestön terveyskäyttäytyminen kevät 1988, Health Behaviour among Finnish Adult Population, Spring 1988**, ISBN 951-47-2142-X

B1/1990

Berg M-A, Niemensivu H, Piha T, Puska P. **Suomalaisen aikuisväestön terveyskäyttäytyminen kevät 1989, Health Behaviour among Finnish Adult Population, Spring 1989**, ISBN 951-47-3350-9

B3/1990

Berg M-A, Peltoniemi J, Puska P. **Suomalaisen aikuisväestön terveystäytyminen kevät 1990, Health Behaviour among Finnish Adult Population, Spring 1990**, ISBN 951-47-4256-7

B3/1991

Berg M-A, Peltoniemi J, Puska P. **Suomalaisen aikuisväestön terveystäytyminen kevät 1991, Health Behaviour among Finnish Adult Population, Spring 1991**, ISBN 951-47-5730-0

B1/1992

Lipand A, Kasmel A, Kivilo M, Tasa E, Puska P, Berg M-A, Peltoniemi J. **Eesti täiskasvanud elanikkonna terviseuurimus 1990.a. kevadel, Health Behaviour among Estonian Adult Population, Spring 1990**, ISBN 951-47-6219-9

B3/1993

Lipand A, Kasmel A, Tasa E, Puska P, Berg M-A. **Eesti täiskasvanud elanikkonna terviseuurimus 1992. a..kevadel, Health Behaviour among Estonian Adult Population, Spring 1992**, ISBN 951-47-7493-0

B5/1993

Berg M-A, Karjalainen V, Puska P. **Suomalaisen aikuisväestön terveystäytyminen kevät 1992, Health Behaviour among Finnish Adult Population, Spring 1992**, ISBN 951-47-7557-0

B10/1993

Berg M-A, Helakorpi S, Puska P. **Suomalaisen aikuisväestön terveystäytyminen kevät 1993, Health Behaviour among Finnish Adult Population, Spring 1993**, ISBN 951-47-8211-9

B11/1993

Helakorpi S, Berg M-A, Puska P. **Pohjois-Karjalan läänin aikuisväestön terveystäytyminen vuosina 1992 - 93, Health Behaviour among North Karelian Adult Population in 1992 - 93**, ISBN 951-47-8460-X

B1/1994

Liimatta M, Helakorpi S, Berg M-A, Puska P. **Eläkeikäisen väestön terveystäytyminen kevät 1993, Health Behaviour of the Finnish Elderly, Spring 1993**, ISBN 951-47-8656-4

B8/1994

Helakorpi S, Berg M-A, Uutela A, Puska P. **Suomalaisen aikuisväestön terveystäytyminen kevät 1994, Health Behaviour among Finnish Adult Population, Spring 1994**, ISBN 951-47-9730-2

B5/1995

Lipand A, Kasmel A, Tasa E, Leinsalu M, Uutela A, Puska P, Helakorpi S. **Eesti täiskasvanud elanikkonna terviseuring, kevad 1994, Health Behaviour Estonian Adult Population, Spring 1994**, ISBN 951-53-0135-1

B14/1995

Helakorpi S, Berg M-A, Uutela A, Puska P. **Suomalaisen aikuisväestön terveystäytyminen kevät 1995, Health Behaviour among Finnish Adult Population, Spring 1995**, ISBN 951-740-005-5

B12/1996

Helakorpi S, Uutela A, Prättälä R, Puska P. **Suomalaisen aikuisväestön terveystäytyminen kevät 1996, Health Behaviour among Finnish Adult Population, Spring 1996**, ISBN 951-740-044-6

B2/1997

Kasmel A, Lipand A, Kasmel K, Traat U, Markina A, Uutela A, Helakorpi S, Puska P. **Eesti täiskasvanud elanikkonna tervisekäitumise uuring, kevad 1996, Health Behaviour among Estonian Adult Population, Spring 1996**, ISBN 951-740-052-7

B7/1997

Grabauskas V, Klumbienė J, Petkevičienė J, Dregval L, Čepaitis Ž, Nedzelskienė I, Puska P, Uutela A, Helakorpi S. : **Suagusių Lietuvos Žmonių gyvenenos tyrimas, 1994. Health behaviour among Lithuanian adult population, 1994**. ISBN 951-740-063-2

B10/1997

Helakorpi S, Uutela A, Prättälä R, Berg M-A, Puska P. **Suomalaisen aikuisväestön terveystäytyminen kevät 1997, Health Behaviour among Finnish Adult Population, Spring 1997**, ISBN 951-740-072-1

B2/1998

Grabauskas V, Klumbienė J, Petkevičienė J, Dregval L, Nedzelskienė I, Prättälä R, Helasoja V, Uutela A, Puska P. **Suaugusių Lietuvos Žmonių gyvensenos tyrimas, 1996, Health behaviour among Lithuanian adult population, 1996.** ISBN 951-740-077-2

B10/1998

Helakorpi S, Uutela A, Prättälä R, Puska P. **Suomalaisen aikuisväestön terveystiettyminen kevät 1998, Health Behaviour among Finnish Adult Population, Spring 1998,** ISBN 951-740-101-9

B5/1999

Uutela A, Helakorpi S, Puska P: **Eläkeikäisen väestön terveystiettyminen keväällä 1997 ja sen muutokset 1993-97, Health Behaviour among Finnish Elderly, Spring 1997 with trends 1993-97,** ISBN 951-740-123-X

B10/1999

Luoto R, Helakorpi S, Uutela A: **Lama ja terveys, Aikuisväestön terveystiettyminen (AVTK)-aineiston 7-vuotisseurantatutkimus 1989/90-1997, tutkimuksen toteutus ja perustaulukot,** ISBN 951-740-132-9

B11/1999

Kasmel A, Lipand A, Kasmel K, Markina A, Prättälä R, Helasoja V, Puska P. **Eesti täiskasvanud elanikkonna terviseuuring, kevad 1998, Health Behaviour among Estonian Adult Population, Spring 1998,** ISBN 951-740-133-7

B12/1999

Grabauskas V, Klumbienė J, Petkevičienė J, Dregval L, Šaferis V, Prättälä R, Helasoja V, Puska P: **Suaugusių Lietuvos Žmonių gyvensenos tyrimas, 1998. Health Behaviour Among Lithuanian Adult Population, 1998.** ISBN 951-740-138-8

B13/1999

Korpelainen Vesa, Nummela Olli, Helakorpi Satu, Kuosmanen Pekka, Uutela Antti, Puska Pekka: **Tautien ja terveyden edistäminen Pohjois - Karjalassa. Terveystiettyymisen ja prosessitekijöiden muutoksia vuosina 1978– 1998. Disease prevention and health promotion in North Karelija. Changes in Health Behaviour and Process Factors in 1978 – 1998.** ISBN 951-740-140-X

B21/1999

Prättälä R, Helasoja V, the Finbalt Group: **Finbalt Health Monitor. Feasibility of a Collaborative System for Monitoring Health Behaviour in Finland and the Baltic Countries. 1999.** ISBN 951-740-158-2

B1/ 2000

Pudule Iveta, Grīnberga Daiga, Rītuma Aija, Villeruša Anita, Zīle Sandijs, Prättälä Ritva, Helasoja Ville, Puska Pekka: **Latvijas Iedzīvotāju Veselību Ietekmējošo Paradumu Pētījums, 1998. Health Behaviour among Latvian Adult Population, 1998.** ISBN 951-740-163-9

B7/ 2000

Sulander Tommi, Helakorpi Satu, Uutela Antti, Puska Pekka: **Eläkeikäisen Väestön Terveystiettyminen keväällä 1999 ja sen muutokset 1993-1999. Health Behaviour Among Finnish Elderly, Spring 1999 with trends 1993-1999.** ISBN 951-740-176-0.