



Terveyskeskusten perusterveyden- huollon vuodeosastohoito 2008

Slutenvård på hälsovårdscentralerna 2008

Jari Forsström
+358 20 610 7737
jari.forsstrom@thl.fi

Simo Pelanteri
+358 20 610 7356
simo.pelanteri@thl.fi

Terveyden ja hyvinvoinnin laitos
PL 30 (Mannerheimintie 166, Helsinki)
00271 Helsinki
Puhelin: + 358 20 610 6000
www.thl.fi

Terveyskeskusten perusterveydenhuollon vuodeosastohoito 2008

2.2.2010

Terveyskeskusten perusterveydenhuollon vuodeosastoilla hoidettiin vuonna 2008 yhteensä 151 380 potilasta ja heillä oli vuoden 2008 aikana 7 081 936 hoitopäivää, mikä on yhden prosentin edellisvuotta vähemmän. Potilaiden määrä lisääntyi 3 prosenttia vuodesta 2007.

Potilaiden keskimääräinen ikä oli 75 vuotta. Kymmenessä vuodessa potilaiden keskimääräinen ikä on noussut kahdella vuodella. Miesten osuus potilaista oli 41 prosenttia ja hoitopäivistä 34 prosenttia.

Yli puolet (65 %) hoitopäivistä muodostui pitkäaikaisista hoidoista. Kuitenkin keskimääräinen hoitoaika lyheni vuonna 2008 ja oli 28,4 päivää. Psykiatrian ja verenkiertoelinten sairaudet aiheuttivat noin puolet kaikista hoitopäivistä.

Alueiden keskinäistä vertailua vaikeuttaa se, että joissakin kunnissa voidaan hoitaa erikoissairaanhoidossa potilaita, jotka toisessa kunnassa ovat terveyskeskusten perusterveydenhuollon potilaita. Toisaalta myös sosiaalihuollon laitos- ja asumispalvelut voivat korvata perusterveydenhuollon laitoshoidon.

Hoitopäivien jakautuminen keskeisten diagnoosiryhmien välillä on näky kuvassa 1.

Kuva 1. Hoitopäivien jakauma diagnoosiryhmittäin vuonna 2008

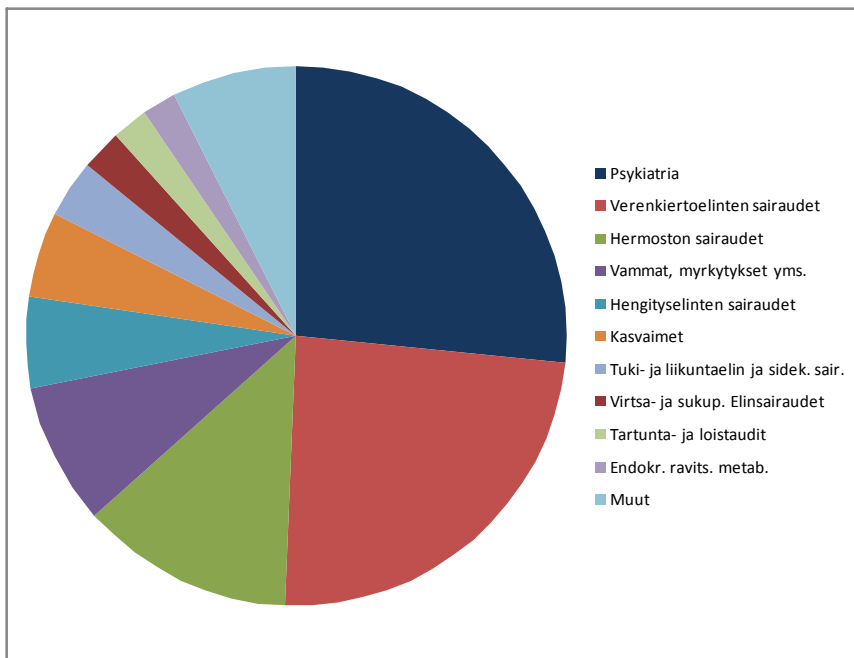

Terveyskeskusten perusterveydenhuollon vuodeosastohoito 2008

Terveyskeskusten perusterveydenhuollon vuodeosastohoidon tilastossa ovat mukana terveyskeskusten vuodeosastojen hoitajaksojen lisäksi terveyskeskussairaaloiden yleislääketieteen erikoisalain hoitoilmoitukset ja pieni määrä geriatrian erikoisalalle Kruunupyyn terveyskeskuksessa tehtyjä hoitoilmoituksia.

Terveyskeskusten perusterveydenhuollon vuodeosastoilla hoidettiin vuonna 2008 yhteensä 151 380 potilasta ja heillä oli vuoden 2008 aikana 7 081 936 hoitopäivää. Päättäneitä hoitajaksoja oli 249 252. Potilaiden ja hoitajaksojen määrät lisääntyivät 3 prosenttia vuodesta 2007. Hoitopäivät vähenivät yhden prosentin vuodesta 2007.

Potilaiden keskimääräinen ikä oli 75 vuotta. Kymmenessä vuodessa potilaiden keskimääräinen ikä on noussut kahdella vuodella. Miesten osuus potilaista oli 41 prosenttia ja hoitopäivistä 34 prosenttia.

Päättäneiden hoitajaksojen keskimääräinen pituus oli 28,5 hoitopäivää, kun se vuonna 2007 oli 30,7 hoitopäivää. 75 vuotta täyttäneiden ikäryhmässä potilasmäärä ja hoitajaksojen määrä lisääntyivät 4 prosentin verran. Sen sijaan hoitopäivien määrä väheni 2 prosenttia.

Pitkäaikaishoidon päätöksen mukaiset hoitopäivät olivat 3 461 120 eli suunnilleen puolet kaikista hoitopäivistä. Kun pitkäaikaishoitopäiviin lasketaan mukaan myös sellaisten hoitajaksojen hoitopäivät, jotka ovat kestäneet yli kolme kuukautta, vaikka niissä ei olisi pitkäaikaispäätöksen merkintää (PITK = K), niin pitkäaikaishoitopäivien osuudeksi saadaan 65 prosenttia kaikista hoitopäivistä. Pisimpiä eli vähintään 10 vuotta kestäneitä hoitajaksoja päättyi 48. Kun mukaan otetaan lisäksi vuoden lopussa vuodeosastolle jäävät potilaat, niin tämän hoitoaikaryhmän potilasmääräksi saadaan 185. Se on 13 prosenttia vähemmän kuin vuonna 2007.

Hoitajaksojen määrät hoitoilmoitukseen kirjatun päädiagnoosin mukaan

Terveyskeskusten vuodeosastohoidon päädiagnoosiryhmistä merkittävimmät ovat verenkiertoelinten sairaudet ja psykiatria. Hoitajaksojen määrän nousu kohdistuu melko tasaisesti kaikkiin diagnoosiryhmiin. Ainoastaan psykiatrian hoitajaksojen määrässä on vähäistä laskua vuoteen 2007 verrattuna.

Verenkiertoelinten keskeisimmistä sairauksista lievää laskua oli aivoverisuonien sairauksissa ja sepelvaltimotaudissa, mutta sydämen vajaatoiminta vuodeosastohoidon syynä lisääntyi. Psykiatrian hoitajakoista yli kolmannes liittyi dementiadiagnooseihin, mutta näiden hoitajaksojen määrä oli lievässä laskussa.

Vammojen ja myrkytysten ryhmässä hoitajaksot kasvoivat 5 prosenttia edellisestä vuodesta. Vammoista merkittävimmät olivat pään vammat, reisiluun murtumat, sääriluun murtumat ja nilkan vammat. Kasvussa olivat erityisesti lääkkeiden aiheuttamat myrkytykset, joiden hoitajaksoja oli 277 kpl vuonna 2008 (kasvua 38 %).

Kuva 2. Hoitojaksojen määrät diagnosiryhmittäin vuosina 2007 ja 2008.

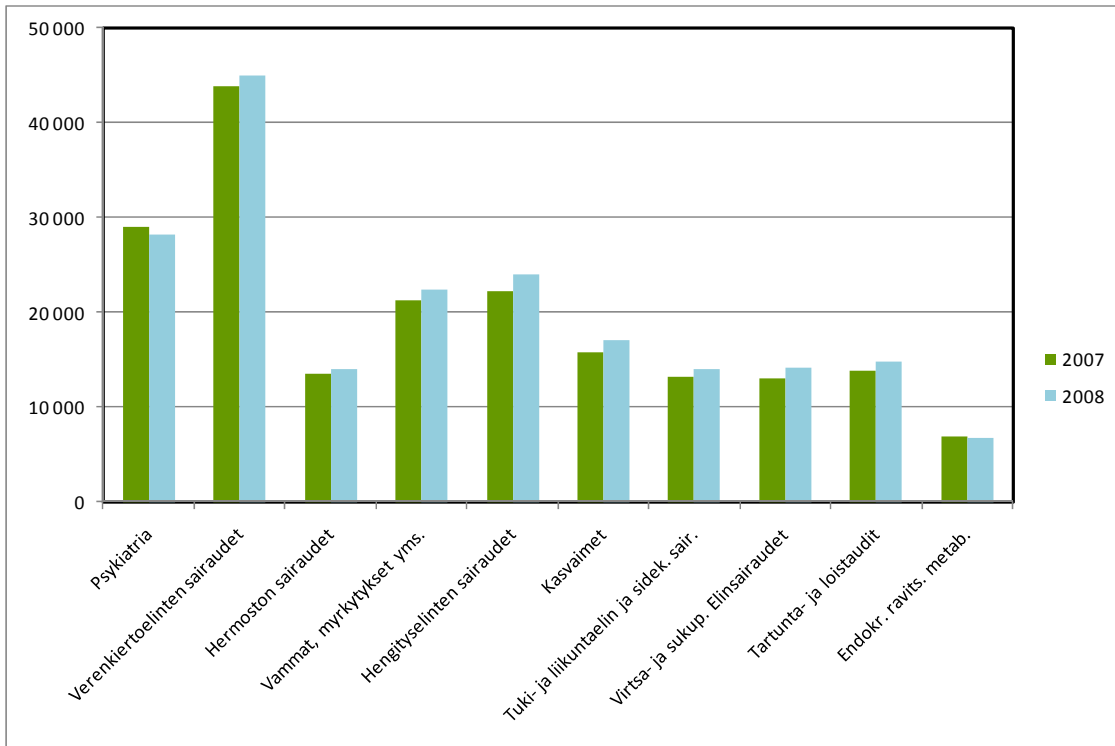

Hoitopäivien määrä diagnosiryhmittäin kertoo paremmin, mitkä sairaudet aiheuttavat kunnille merkittävimmät kustannukset. Myös hoitopäivien määrissä nousu kohdistuu tasaisesti kaikkiin diagnosiryhmiin.

Psykiatriassa korostuvat pitkät hoitojaksot. Psykiatrian keskimääräinen hoitojakson pituus oli 60 päivää ja näistä dementiapotilailla keskimäärin 127 päivää. Verenkierroelinten sairauksissa keskimääräinen hoitojakson pituus oli 40 päivää.

Kuva 3. Hoitopäivien määrät diagnoosiryhmittäin vuosina 2007 ja 2008.

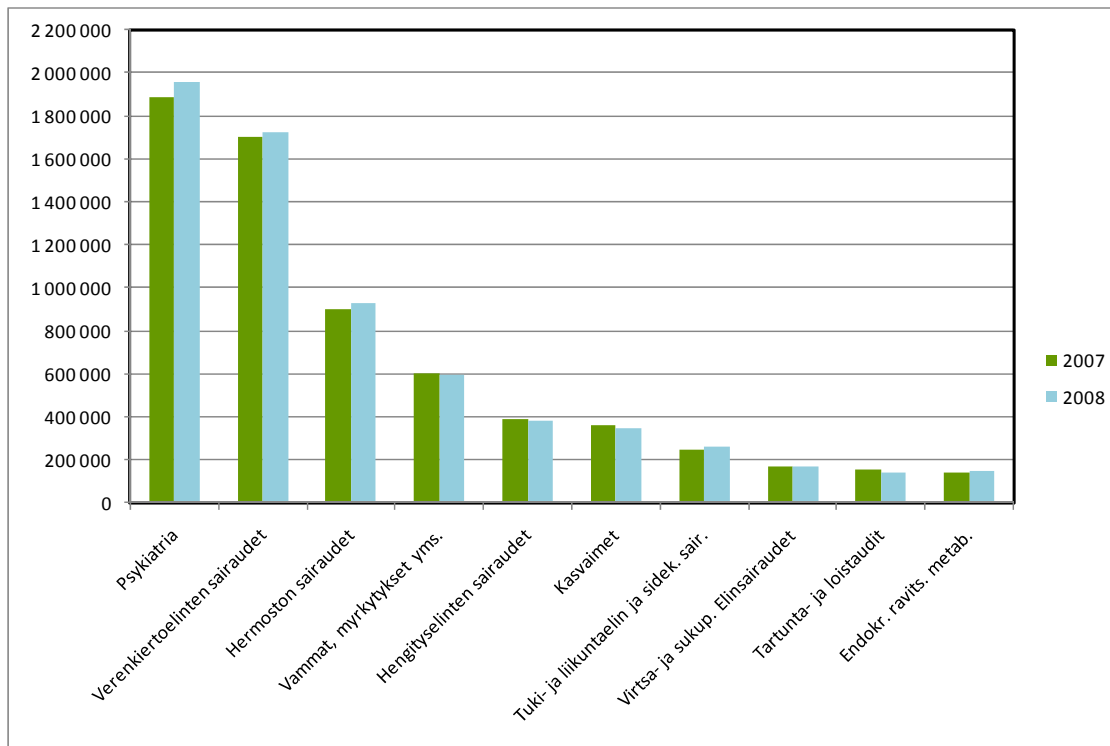

Hoitopäivien määrän kehitys koko maassa ja suurimmissa kaupungeissa

Terveyskeskusten perusterveydenhuollon vuodeosastohoidon tilasto ei sisällä erikoissairaanhoidon sairaaloiden tietoja eikä tietoa vanhainkotien ja tehostetun asumispalvelun asiakkaista. Tämä vaikeuttaa kuntien ja alueiden vertailua keskenään. Joissakin kunnissa aluesairaالاتasolla erikoissairaanhoidossa voidaan hoitaa potilaita, jotka toisessa kunnassa olisivat oman kunnan terveyskeskuksen sairaaloissa. Myös erot yksityisessä palvelutarjonnassa voivat selittää eroja.

Vuodeosastohoidossa olleiden potilaiden osuus väestöstä koko maassa oli 28,5 potilasta 1000 asukasta kohden. Potilaiden osuus alueen väestöstä oli suurin Lapin sairaanhoitopiirin alueella (51,6/1000 asukasta). Alimmillaan potilaiden osuus oli Ahvenanmaalla (8,1/1000 asukasta) eli ero oli yli kuusinkertainen. 75 vuotta täyttäneiden ikäryhmässä potilaiden väestöosuudet vaihtelevat vähemmän. Koko maassa yli 75 vuotta täyttäneitä potilaita oli vuodeosastohoitajaksolla 225,1 potilasta 1000 asukasta kohden. Suurin ero oli Lapin (329,7/1000 asukasta) ja Ahvenanmaan (72,7/1000 asukasta) välillä. Erot tasaantuvat vielä, kun tarkastellaan 75 vuotta täyttäneiden hoitopäivien määrää suhteessa väkilukuun. Enimmillään hoitopäiviä oli Pohjois-Karjalan (20 111/1000 asukasta) ja Päijät-Hämeen (18 366/1000 asukasta) sairaanhoitopiirien alueilla ja vähimmillään Kanta-Hämeen sairaanhoitopiirin alueella (9 477/1000 asukasta) ja Ahvenanmaalla (9 238/1000 asukasta).

Taulukko 1. Terveyskeskusten perusterveydenhuollon vuodeosastohoitopäivien kehitys muutamissa suurimmista kaupungeista ja koko maassa vuosina 2004-2008.

<i>HOITOPÄIVIÄ</i>	<i>2004</i>	<i>2005</i>	<i>2006</i>	<i>2007</i>	<i>2008</i>
Helsinki	799 092	764 210	754 949	742 891	783 612
Tampere	232 951	235.419	251 580	241 479	236 159
Turku	183 594	217 938	216 235	218 869	220 565
Vantaa	57 068	62 660	66 077	67 679	73 748
Espoo	129 343	125 630	121 963	120 557	120 269
Lahti	260 780	284 548	291 703	250 577	241 094
Kuopio	93 725	91 837	98 483	108 118	161 305
Koko maa	7 304 500	7 394 856	7 388 960	7 174 540	7 081 936

Suurimpien kaupunkien vertailussa voidaan todeta, että tilastoissa näkyvä perusterveydenhuollon vuodeosastohoito ei luotettavasti mittaa vastuuväestön vuodeosastohoidon käyttöä. Lahdessa hoitopäivien määrä on suuri suhteessa väestöpohjaan. Vantaalla ja Espoossa luvut ovat huomattavan pienet. Vantaan ja Espoon osalta eroa selittänee osaksi väestön nuorempi ikärakenne. Osasyynä lienee Peijaksen ja Jorvin sairaaloiden käyttö, joka vähentää perusterveydenhuollon vuodeosastohoidon tarvetta, mutta ei näy tässä tilastossa.

Kuopiossa 60 prosentin lisäys johtuu erikoisalan tilastoinnin muutoksesta. Vielä vuonna 2007 Kuopion tilastoissa oli 108.000 yleislääketieteen hoitopäivää ja n. 50.000 hoitopäivää oli kirjattu joko neurologian tai sisätautien erikoisalaan, eivätkä ne tulleet mukaan laskentaan. Koska potilasmateriaali suurelta osalta vastaa yleislääketieteen tasoa ja organisaatiossa olevien sisä-, neurologia- ja geriatrian erikoislääkäreiden osaamisen vahvistamaa perusterveydenhuollossa tuotettavaa erikoissairaanhoidoa, vuoden 2008 alussa oli päätetty käyttää yleislääketieteen koodia 98. Tämä on linjassa HILMO-ohjeistuksen ja muiden kuntien käytäntöjen kanssa, minkä takia Kuopion luvut ovat nyt aiempaa vertailukelpoisempia muihin kaupunkeihin verrattuna.

Terveyskeskusten perusterveydenhuollon vuodeosastohoidon aineistot, käsitteet ja määrittelyt

Terveyden ja hyvinvoinnin laitos kerää vuosittain terveydenhuollon palveluntuottajilta hoitoilmoitukset (HILMO) päättyneistä hoitajaksoista kaikista vuodeosastoilta poistetuista potilaista sekä päiväkirurgian potilaista. Lisäksi vuoden viimeisenä päivänä sairaalassa olevista potilaista tehdään potilaslaskenta. HILMO-tiedot kerätään kaikista kuntien, kuntayhtymien ja valtion sairaaloista sekä yksityissairaaloista. Tiedot kuvaavat potilaan tulo-, hoito- ja poistumistietoja.

Terveyskeskusten vuodeosastohoidon tilastotiedote kuvaa terveyskeskusten perusterveydenhuollon (PTH) vuodeosastokäyttöä Suomessa. Siihen on poimittu terveyskeskusten yleislääketieteen (98) erikoisalan hoitoilmoitukset ja lisäksi pieni määrä terveyskeskusten geriatrian (97) hoitoilmoituksia.

Liiteosa koostuu seuraavista aihealueista: Vuodeosastohoidon käytön tilasto koko maan tasolla käsittää päädiagnoositilaston ja perustilastoja eri luokitteluilla. Potilaan kotikunnan mukainen vuodeosastokäytön tilasto esitetään sairaanhoitopiireittäin järjestettynä. Aikasarjatarkasteluissa esitetään vuodeosastokäytön tietoja päädiagnooseittain ja palvelut tuottaneiden terveyskeskusten mukaan.

1. Päädiagnoosi- ja perustilastot

Vuodeosastohoidon käyttötilasto koko maan tasolla koostuu päädiagnoositilastosta ja perustilastoista iän, sukupuolen, hoitoajan pituuden, saapumistavan, tulopaikan, lähettäjän, hoitoon tulon pääsyyn, hoitoisuuden, pitkäaikaispäätöksen, jatkohoitokoodin ja tarkoituksenmukaisen hoitopaikan 31.12. mukaan.

Sarakkeet

Potilassarakkeessa (2) on laskettu potilaiden lukumääriä. Kuhunkin lukuun potilas on laskettu vain yhden kerran, vaikka hänellä olisi useita samanlaisia hoitajaksoja.

Muutossarakkeessa (3) on laskettu potilasmäärän prosentuaalinen muutos edellisestä vuodesta.

Miesten osuus (4) on miespotilaiden prosentuaalinen osuus kaikista potilaista.

Potilaiden määrä / 1000 asukasta (5) on hoidettujen potilaiden määrä 1000 asukasta kohden. Ikäryhmä- ja sukupuolitulastoissa jakajana käytetään vastaavan väestöryhmän keskiikäkilukua.

Ikä (6) on potilaiden iän keskiarvo. Ikä on laskettu hoitajakson päättyessä / laskentapäivälle 31.12.

Hoitopäivien määrä (7) on tilastovuoteen (kalenterivuoteen) kuuluvien hoitopäivien määrä. Vuoden aikana päättyneistä hoitajaksoista otetaan huomioon vain hoitopäivät vuoden ensimmäisestä päivästä alkaen. Samoin vuoden lopussa 31.12. sisälle jäävien potilaiden osalta otetaan huomioon hoitopäivät vain tilastovuoden osalta eli suurin mahdollinen

hoitopäivien määrä on 365. Hoitopäivät ovat ns. nettohoitopäiviä eli lähtöpäiviä ei lasketa niihin mukaan.

Muutossarakkeessa (8) on laskettu hoitopäivien prosentuaalinen muutos edellisestä vuodesta.

Miesten osuus (9) on miespotilaiden hoitopäivien prosentuaalinen osuus kaikista hoitopäivistä.

Hoitopäivien määrä / 1000 asukasta (10) on hoitopäivien määrä 1000 asukasta kohden. Ikäryhmä- ja sukupuolituloissa jakajana käytetään vastaavan väestöryhmän keskiväkilukua.

Hoitojaksot (11) on tilastovuonna päättyneiden hoitojaksojen määrä.

Muutossarakkeessa (12) on laskettu päättyneiden hoitojaksojen määrän prosentuaalinen muutos edellisestä vuodesta.

Hoitojaksojen keskimääräinen pituus (13) on laskettu summaamalla ensin päättyneiden hoitojaksojen sisältämät hoitopäivät ja jakamalla ne sitten näiden hoitojaksojen lukumäärällä. Päättyneiden hoitojaksojen hoitopäiviin otetaan mukaan hoitopäivät hoitojakson alkupäivästä lähtien, vaikka se olisi alkanut ennen tilastovuotta. Tätä aina jonkin verran kalenterivuoden hoitopäivien määrästä poikkeavaa lukua ei esitetä tilastossa.

Päättyneiden hoitojaksojen määrä / 1000 asukasta (14) on niiden määrä 1000 asukasta kohden. Ikäryhmä- ja sukupuolituloissa jakajana käytetään vastaavan väestöryhmän keskiväkilukua.

2. Sairaanhoitopiiri- ja kuntatilastot

Sivulla 13 on ensimmäisenä taulukkona kaikki potilaat sairaanhoitopiireittäin ja toisena taulukkona 75 vuotta täyttäneiden ikäryhmä sairaanhoitopiireittäin. Sivulta 14 alkaa kuntatilasto sairaanhoitopiireittäin järjestettynä.

Sairaanhoitopiiri- ja kuntatilastossa on samat sarakkeet kuin päädiagnoosi- ja perustilastoissa.

3. Kaikkien potilaiden ja 75 vuotiaiden ikäryhmän aikasarjat 1994 - 2008, diagnoosiaikasarjat 1996 - 2008

Ensimmäisessä aikasarjat -osassa tarkastellaan vuodeosastokäyttöä vuosina 1994 - 2008 ensin kaikille potilaille yhteensä ja sitten 75 vuotiaiden ikäryhmälle, sivu 24.

Diagnoosiaikasarjoissa 1996 - 2008 otetaan esille tautiluokituksen ICD-10 tautipääluokkia.

Sarakkeet

Potilassarakkeessa (2) on laskettu potilaiden lukumääriä. Kuhunkin lukuun potilas on laskettu vain yhden kerran, vaikka hänellä olisi useita samanlaisia hoitojaksoja.

Miesten osuus (3) on miespotilaiden prosentuaalinen osuus kaikista potilaista.

Ikä (4) on potilaiden iän keskiarvo. Ikä on laskettu hoitajakson päättyessä / laskentapäivänä 31.12.

Hoitopäivien määrä (5) on tilastovuoteen (kalenterivuoteen) kuuluvien hoitopäivien määrä. Vuoden aikana päättyneistä hoitajaksoista otetaan huomioon vain hoitopäivät vuoden ensimmäisestä päivästä alkaen. Samoin vuoden lopussa 31.12. sisälle jäävien potilaiden osalta otetaan huomioon hoitopäivät vain tilastovuoden osalta eli suurin mahdollinen hoitopäivien määrä on 365 tai 366. Hoitopäivät ovat ns. nettohoitopäiviä eli lähtöpäiviä ei lasketa niihin mukaan.

Miesten osuus (6) on miespotilaiden hoitopäivien prosentuaalinen osuus kaikista hoitopäivistä.

Pitkäaikaishoidon osuus (7) on sellaisten hoitopäivien prosentuaalinen osuus kaikista hoitopäivistä (sarake 5), joissa hoitoilmoitukseen on merkitty pitkäaikaishoidon päätös (K) tai joiden pituus on ollut yli 90 hoitopäivää.

Hoitajakset (8) on ko. vuonna päättyneiden hoitajaksojen määrä.

Hoitajaksojen keskimääräinen pituus (9) on laskettu summaamalla ensin päättyneiden hoitajaksojen sisältämät hoitopäivät ja jakamalla ne sitten näiden hoitajaksojen lukumäärällä. Päättyneiden hoitajaksojen hoitopäiviin otetaan mukaan hoitopäivät hoitajakson alkupäivästä lähtien, vaikka se olisi alkanut ennen tilastovuotta. Tätä aina jonkin verran kalenterivuoden hoitopäivien määrästä poikkeavaa lukua ei esitetä tilastossa.

Kuolemaan päättyneiden hoitajaksojen lukumäärä (10) on sellaisten hoitajaksojen lukumäärä, joissa hoitoilmoitukseen on merkitty jatkohoidon koodiksi 3 Kuollut.

Potilaiden lukumäärä 31.12. (11) on potilaslaskennassa mukanaolleiden potilaiden lukumäärä.

4. Terveyskeskusaikasarjat 1994 - 2008

Tässä osassa tarkastellaan vuodeosastokäyttöä vuosina 1994 - 2008 terveyskeskuksittain, jotka on järjestetty sairaanhoitopiireittäin. Näissä on samat sarakkeet kuin diagnoosiaikasarjoissa.

Slutenvård på hälsovårdscentralerna 2008

År 2008 vårdades inom primärvårdens slutenvård på hälsovårdscentralerna totalt 151 380 patienter, som hade totalt 7 081 936 vårddygn 2008, vilket är en procent mindre än året innan. Antalet patienter ökade med 3 procent från 2007.

Patienternas medelålder var 75 år. Under tio år har patienternas medelålder ökat med två år. Männens andel av patienterna var 41 procent och av vårddygn 34 procent.

Över hälften (65 %) av vårddygna utgjordes av långvård. Medelvårdtiden minskade emellertid 2008 och var 28,4 dagar. Cirka hälften av vårddygna berodde på psykiatriska och cirkulationsorganens sjukdomar.

Jämförelsen mellan regionerna försvåras av att i den specialiserade sjukvården i vissa kommuner kan vårdas patienter som i en annan kommun är patienter inom hälsovårdscentralernas primärvård. Å andra sidan kan även institutionsvård och boendeservice inom socialvården ersätta slutenvården inom primärvård.

Fördelningen av vårddygn mellan de centrala diagnosgrupperna visas i figur 1.

Figur 1. Fördelning av vårddygn efter diagnosgrupper 2008

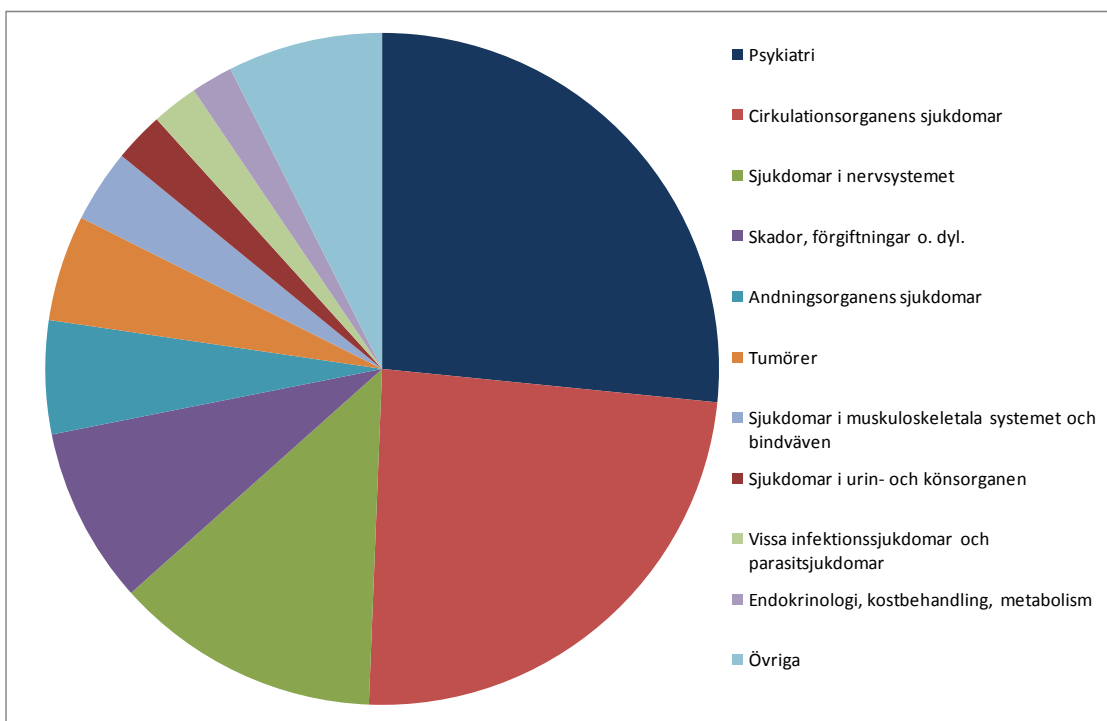

Slutenvård på hälsovårdscentralerna 2008

I statistiken över hälsovårdscentralernas slutenvård ingår förutom vårdperioder i hälsovårdscentralernas slutenvård även vårdanmälningar om specialiteten allmänmedicin för hälsovårdscentralssjukhus och ett fåtal vårdanmälningar som gjorts för specialiteten geriatrik i Kronoby hälsovårdscentral.

År 2008 vårdades inom primärvårdens slutenvård på hälsovårdscentralerna totalt 151 380 patienter, som hade totalt 7 081 936 vårddyggn. Antalet avslutade vårdperioder var 249 252. Antalet patienter och vårdperioder ökade med 3 procent från 2007. Antalet vårddyggn minskade med en procent från 2007.

Patienternas medelålder var 75 år. Patienternas medelålder har på tio år ökat med två år. Männens andel av patienterna var 41 procent och av vårddyggnen 34 procent.

Den genomsnittliga varaktigheten av avslutade vårdperioder var 28,5 dagar, medan den 2007 var 30,7 vårddyggn. I åldersgruppen över 75 år ökade antalet patienter och vårdperioder med 4 procent. Däremot minskade antalet vårddyggn med 2 procent.

Antalet vårddyggn enligt beslut om långvård var 3 461 120, d.v.s. ungefär hälften av alla vårddyggn. När man i vårddyggnen för långvård även inbegriper vårddyggnen för de vårdperioder som varat i över tre månader, trots att anteckning av beslut om långvård (J) saknas, blir andelen vårddyggn inom långvården 65 % av alla vårddyggn. Av längre vårdperioder d.v.s. vårdperioder som varat i minst 10 år avslutades 48. När man därtill inbegriper de patienter som är kvar på slutenvården vid slutet av året så blir patientantalet i denna vårdtidsgrupp 185. Detta är 13 procent mindre än 2007.

Antalet vårdperioder efter huvuddiagnos som registreras i vårdanmälan

De mest betydande huvuddiagnosgrupperna för hälsovårdscentralernas slutenvård är cirkulationsorganens sjukdomar och psykiatri. Ökningen av antalet vårdperioder berör alla diagnosgrupper ganska lika. Endast antalet vårdperioder i psykiatri minskade en aning jämfört med 2007.

Bland de allmännaste sjukdomarna i cirkulationsorganen skedde en svag minskning i sjukdomar i hjärnans blodkärl och i kranskärlssjukdomen, men slutenvården på grund av hjärtsvikt ökade. Över en tredjedel av vårdperioderna inom psykiatri hänförde sig till demensdiagnoser men antalet sådana vårdperioder har minskat något.

I gruppen för skador och förgiftningar ökade antalet vårdperioder med 5 procent från året innan. De mest betydande skadorna var skador i huvudet, lårbensfraktur, skenbensfraktur och skador i vristen. Speciellt förgiftningar av läkemedel hade ökat, antalet vårdperioder var 277 st. år 2008 (ökning 38 %).

Figur 2. Antalet vårdperioder efter diagnosgrupper 2007 och 2008.

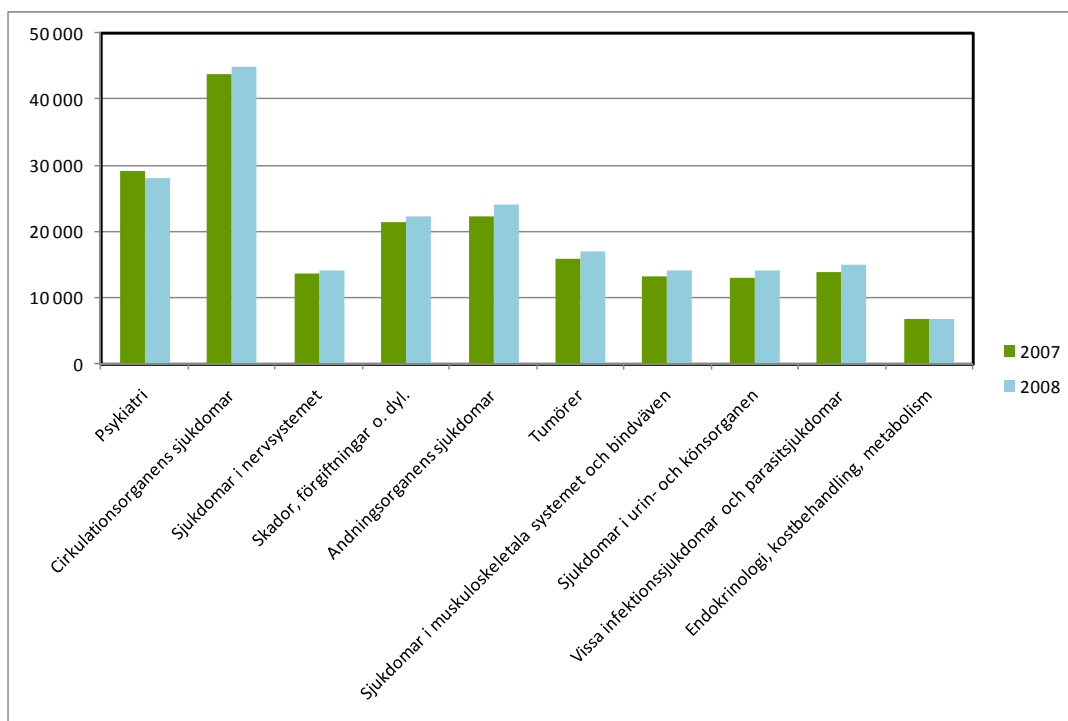

Antalet vårddygn mot bakgrund av diagnosgrupper anger tydligare vilka sjukdomar som orsakade de största kostnaderna för kommunerna. Även i antalet vårddygn fördelas ökningen jämnt mellan alla diagnosgrupper.

I psykiatri framhävs de långa vårdperioderna. Vårdperiodens medellängd inom psykiatri var 60 dygn men demenspatienterna vårdades i genomsnitt 127 dygn. Medelvårdtiden för vårdperioder rörande cirkulationsorganens sjukdomar var 40 dygn.

Figur 3. Antalet vårddyggn efter diagnosgrupper 2007 och 2008

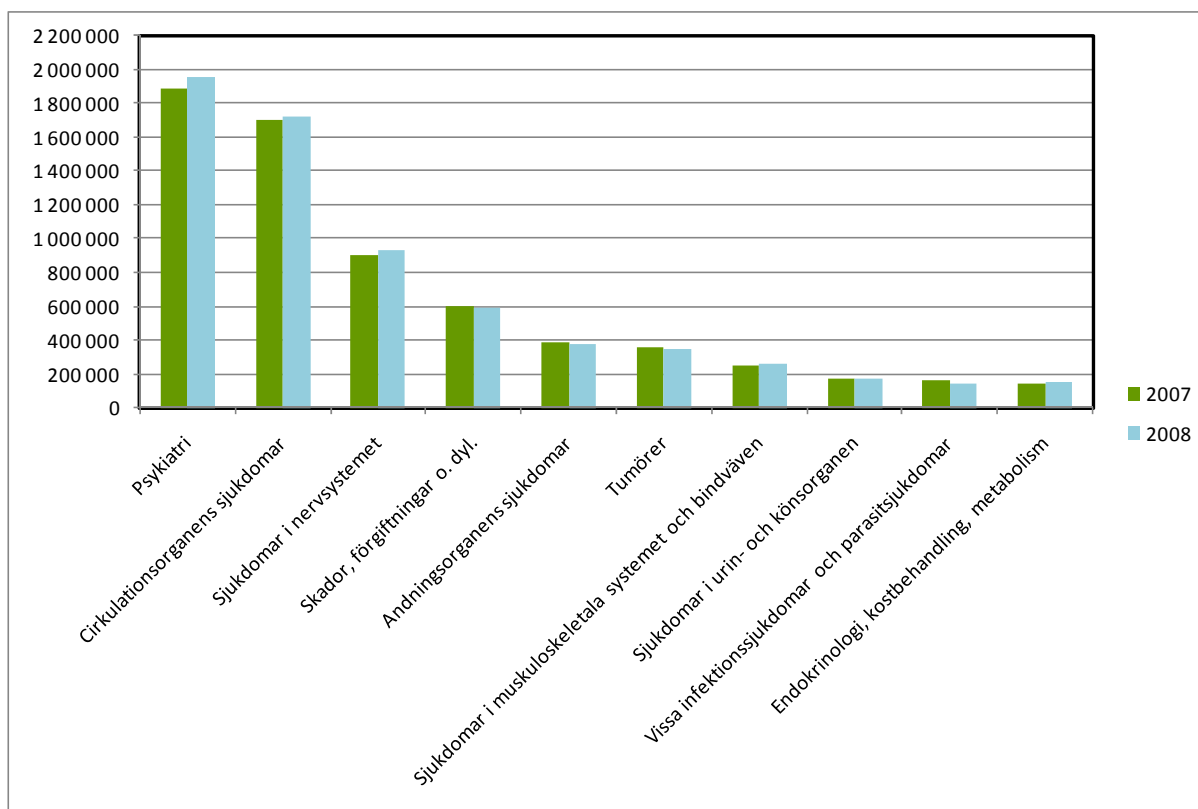

Utvecklingen av antalet vårddyggn i hela landet och i största städer

I statistiken över primärvårdens slutenvård på hälsovårdscentralerna ingår inte uppgifter om sjukhus med specialsjukvård och inte uppgifter om klienter på ålderdomshem och inom boendeservice med heldygnsomsorg. Detta försvårar jämförandet mellan kommunerna och regionerna. I vissa kommuner kan man på regionsjukhusnivå vårda patienter inom specialsjukvården, som i en annan kommun skulle vara på hälsovårdscentralens sjukhus i den egna kommunen. Även skillnaderna i det privata tjänsteutbudet kan förklara skillnaderna.

Andelen patienter av befolkningen som vårdats i slutenvård i hela landet var 28,5 patienter per 1000 invånare. Andelen patienter av regionens befolkning var störst inom Lapplands sjukvårdsdistrikt (51,6/1000 invånare). Lägst var andelen patienter på Åland (8,1/1000 invånare), d.v.s. skillnaden var över sexfaldig. I åldersgruppen över 75 år varierar befolkningsandelarna mindre. Antalet patienter i åldersgruppen över 75 år inom slutenvård var i hela landet 225,1 patienter per 1000 invånare. Störst var skillnaden mellan Lappland (329,7/1000 invånare) och Åland (72,7/1000 invånare). Skillnaderna utjämnas ytterligare när man granskar antalet vårddyggn för åldersgruppen över 75 år i förhållande till folkmängden. Mest vårddyggn hade Norra Karelen (20 111/1000 invånare) och Päijät-Häme (18 366/1000 invånare) sjukvårdsdistrikt och minst Centrala Tavastlands sjukvårdsdistrikt (9 477/1000 invånare) och Åland (9 238/1000 invånare).

Tabell 1. Utvecklingen av vårddygn i slutenvården inom hälsovårdscentralernas primärvård i några större städer och i hela landet 2004-2008.

<i>VÅRDDYGN</i>	<i>2004</i>	<i>2005</i>	<i>2006</i>	<i>2007</i>	<i>2008</i>
Helsingfors	799 092	764 210	754 949	742 891	783 612
Tammerfors	232 951	235.419	251 580	241 479	236 159
Åbo	183 594	217 938	216 235	218 869	220 565
Vanda	57 068	62 660	66 077	67 679	73 748
Esbo	129 343	125 630	121 963	120 557	120 269
Lahtis	260 780	284 548	291 703	250 577	241 094
Kuopio	93 725	91 837	98 483	108 118	161 305
Hela landet	7 304 500	7 394 856	7 388 960	7 174 540	7 081 936

Vid jämförelse mellan de största städerna kan konstateras att slutenvården inom primärvården som syns i statistiken inte tillförlitligt mäter ansvarsbefolkningens användning av slutenvård. Antalet vårddygn är stort i förhållande till befolkningsunderlaget i Lahtis. I Vanda och Esbo är siffrorna förvånansvärt låga. Skillnaden i Vanda och Esbo torde delvis förklaras av befolkningens yngre åldersstruktur. En bidragande orsak torde vara användningen av Pejas och Jorv sjukhus, vilket minskar behovet av slutenvård inom primärvården men detta syns inte i denna statistik.

En ökning på 60 procent i Kuopio beror på förändringen i specialitetens statistikföring. Ännu 2007 hade i statistiken för Kuopio införts 108.000 vårddygn i allmänmedicin och ca 50.000 vårddygn antingen i specialiteten neurologi eller i internmedicin, och således ingick dessa inte i inventeringen. Eftersom patientmaterialet till stor del motsvarar allmänmedicinsk nivå och kompetensen inom primärvårdens specialiserade sjukvård förstärks av organisationens specialister inom inre medicin, neurologi och geriatrik, hade man i slutet av 2008 beslutat att använda koden 98 för allmänmedicin. Detta är i linje med HILMO-anvisningarna och praxisen i de övriga kommunerna, varför siffrorna för Kuopio nu är mer jämförbara än tidigare med de övriga städerna.

Material, begrepp och definitioner för slutenvården inom hälsovårdscentralernas primärvård

Varje år samlar Institutet för hälsa och välfärd (THL) in vårdanmälningar (Hilmo) av hälso- och sjukvårdsproducenterna om avslutade vårdperioder för alla patienter som skrivits ut från vårdavdelningar samt om de dagkirurgiska patienterna. Dessutom genomförs en inventering av alla patienter som finns på sjukhuset på årets sista dag. Vårdanmälningsuppgifterna samlas in från alla kommuners, samkommuners, statliga och privata sjukhus. Datan omfattar patientens inskrivnings-, vård- och utskrivningsuppgifter.

Statistikmeddelandet om slutenvård på hälsovårdscentraler beskriver utnyttjandet av den finländska slutenvården inom hälsovårdscentralernas primärvård (PM). Materialet i statistikmeddelandet bygger på vårdanmälningarna inom specialiteten allmänmedicin (98) för hälsovårdscentralerna och ett fåtal vårdanmälningar om geriatri (97) på hälsovårdscentralerna.

Bilagorna rör följande ämnesområden: statistiken över utnyttjande av slutenvård i hela landet innehåller statistik över huvuddiagnoser och grundläggande statistik med olika indelningar. Statistiken över utnyttjande av slutenvård indelad efter patientens hemkommun redovisas per sjukvårdsdistrikt. I tidsserierna redovisas slutenvårdsuppgifterna efter huvuddiagnos och de hälsovårdscentraler som producerat tjänsterna.

1. Grundläggande statistik och statistik över huvuddiagnoser

Statistiken över utnyttjande av slutenvård i hela landet omfattar statistik över huvuddiagnoser och grundläggande statistik. Statistiken är indelad efter ålder, kön, vårdtidens längd, ankomstsätt, ankomstställe, sändare, huvudorsak till sökande av vård, vårdberoende, långvårdsbeslut, kod för fortsatt vård samt ändamålsenlig vårdplats 31.12.

Kolumner

I patientkolumnen (2) anges antalet patienter. I varje sifferuppgift ingår patienten endast en gång, även om han eller hon haft flera likadana vårdperioder.

I ändringskolumnen (3) anges patientantalets procentuella ändring från året innan.

Männens andel (4) är de manliga patienternas procentuella andel av alla patienter.

Antal patienter/1 000 invånare (5) anger antalet vårdade patienter per 1 000 invånare. Divisorn i åldersgrupps- och könsstatistiken är den motsvarande befolkningsgruppens medelfolkmängd.

Åldern (6) är patienternas genomsnittliga ålder. Åldern är den ålder patienten har när vårdperioden avslutas eller vid patientinventeringen 31.12.

Antal vårddygn (7) är antalet vårddygn som ingår i statistikåret (kalenderåret). I de vårdperioder som avslutats under året beaktas endast vårddygnen från och med årets första dag. Likaså beaktas för de patienters del som är inskrivna 31.12 endast vårddygnen

under statistikåret, dvs. det största möjliga antalet vård dygn är 365. Vård dygnen är så kallade nettovård dygn, dvs. utskrivningsdagarna inbegrips inte.

I ändringskolumnen (8) anges antalet vård dygns procentuella ändring från året innan.

Männens andel (9) är den procentuella andelen vård dygn bland manliga patienter av alla vård dygn.

Antal vård dygn/1 000 invånare (10) anger vård dygnens antal per 1 000 invånare. Divisorn i åldersgrupps- och könsstatistiken är den motsvarande befolkningsgruppens medelfolkmängd.

Vårdperioder (11) anger antalet avslutade vårdperioder under statistikåret.

I ändringskolumnen (12) anges antalet avslutade vårdperioders procentuella ändring från året innan.

Medellängden på vårdperioder (13) har beräknats genom att först addera avslutade vårdperioders vård dygn och sedan dividera dem med antalet vårdperioder. I antalet avslutade vårdperioders vård dygn inbegrips vårdperiodens vård dygn från och med inskrivningsdagen, trots att vårdperioden börjat före statistikåret. Detta antal som alltid avviker lite från antalet vård dygn under kalenderåret anges inte i statistiken.

Antal avslutade vårdperioder/1 000 invånare (14) anger avslutade vårdperioders antal per 1 000 invånare. Divisorn i åldersgrupps- och könsstatistiken är den motsvarande befolkningsgruppens medelfolkmängd.

2. Sjukvårdsdistrikts- och kommunstatistik

I den första tabellen på sidan 13 finns alla patienter efter sjukvårdsdistrikt och i den andra tabellen åldersgruppen över 75 år efter sjukvårdsdistrikt. På sidan 14 börjar kommunstatistiken grupperat efter sjukvårdsdistrikt.

I sjukvårdsdistrikts- och kommunstatistiken finns samma kolumner som i huvuddiagnosstatistiken och den grundläggande statistiken.

3. Tidsserier för alla patienter och åldersgruppen över 75 år 1994 – 2008, diagnostidsserier 1996 – 2008

I det första avsnittet med tidsserier granskas utnyttjandet av slutenvården åren 1994 - 2008 först totalt för alla patienter och sedan för åldersgruppen över 75 år, sidan 24.

I diagnostidsserierna 1996 – 2008 presenteras sjukdomshuvudgrupper sjukdomshuvudgrupper i sjukdomsklassifikation ICD-10.

Kolumner

I patientkolumnen (2) anges antalet patienter. I varje sifferuppgift ingår patienten endast en gång, även om han eller hon haft flera likadana vårdperioder.

Männens andel (3) är de manliga patienternas procentuella andel av alla patienter.

Åldern (4) är den ålder patienten har när vårdperioden avslutas eller vid patientinventeringen 31.12.

Antal vårddygn (7) är antalet vårddygn som ingår i statistikåret (kalenderåret). I de vårdperioder som avslutats under året beaktas endast vårddygnen från och med årets första dag. Likaså beaktas för de patienters del som är inskrivna 31.12 endast vårddygnen under statistikåret, dvs. det största möjliga antalet vårddygn är 365 eller 366. Vårddygnen är så kallade nettovårddygn, dvs. utskrivningsdagarna inbegrips inte.

Männens andel (6) är den procentuella andelen vårddygn bland manliga patienter av alla vårddygn.

Andelen långvård (7) är den procentuella andelen vårddygn av alla vårddygn (kolumn 5) med beslut om långvård (J) i vårdanmälan eller som har varat i över 90 dygn.

Vårdperioder (8) anger antalet avslutade vårdperioder för året i fråga.

Medellängden på vårdperioder (9) har beräknats genom att först addera avslutade vårdperioders vårddygn och sedan dividera dem med antalet vårdperioder. I antalet avslutade vårdperioders vårddygn inbegrips vårdperiodens vårddygn från och med inskrivningsdagen, trots att vårdperioden börjat före statistikåret. Detta antal som alltid avviker lite från antalet vårddygn under kalenderåret anges inte i statistiken.

Antal vårdperioder som avslutats till följd av dödsfall (10) anger antalet vårdperioder där kod 3 (Död) angetts vid "Fortsatt vård" i vårdanmälan.

Antalet patienter 31.12. (11) är antalet patienter ingått i patientinventeringen.

4. Tidsserier för hälsovårdscentraler 1994 - 2008

I detta avsnitt granskas utnyttjandet av slutenvård 1994–2005 per hälsovårdscentral, som grupperats efter sjukvårdsdistrikt. Kolumnerna är desamma som i diagnostidsserierna.

1	%			/1000		Hoitopäiviä + Vård dagar Hosp.days	%		/1000		Hoitojaksoja + Vårdperioder Discharges	Kesto Längd Durat		Asuk. Invån Inhab
	Potilaita + Patienter Patients	Mieh Men Male	Asuk. Invån Inhab	Ikä Ålder Age	Mieh Men Male		Asuk. Invån Inhab	Asuk. Invån Inhab	Asuk. Invån Inhab					
2	3	4	5	6	7	8	9	10	11	12	13	14		
C80 Sijainn. määrittämätön sy	106	-7	45	0.0	74	2428	-24	35	0	128	-16	19	0.0	
C82 Nodul. non-Hodgkin-lymfoo	40	11	35	0.0	71	1589	8	25	0	62	7	33	0.0	
C83 Diffuusi non-Hodgkin-lymf	232	10	44	0.0	75	8823	20	29	2	410	9	21	0.1	
C85 Non-Hodgkin-lymfooma,muu/	61	3	34	0.0	75	2168	-19	30	0	96	25	30	0.0	
C90 Myel.multipl/plasmasol.ma	237	10	43	0.0	76	9306	1	35	2	535	1	19	0.1	
C91 Lymfaattinen leukemia	102	-14	49	0.0	78	2955	-33	50	1	186	9	14	0.0	
C92 Myeloooinen leukemia	60	2	50	0.0	71	1835	18	68	0	103	-23	21	0.0	
D00-D09 Ca in situ	37	19	24	0.0	76	854	-9	21	0	47	21	94	0.0	
D10-D36 Hyvänlaatuiset kasvaim	485	1	35	0.1	73	16388	-4	28	3	551	2	23	0.1	
D12 Colon/rect/anal. ben. kas	187	5	39	0.0	78	670	-17	39	0	200	5	3	0.0	
D32 Keskusher.m.kalvojen ben.	159	-5	28	0.0	72	9654	-3	18	2	195	-9	38	0.0	
D33 Keskusher.m.aivoherm.ben.k	41	-13	46	0.0	64	2636	-9	51	0	53	13	37	0.0	
D37-D48 Epäselvät kasvaimet	870	8	44	0.2	79	22932	8	42	4	1621	14	13	0.3	
D37 GI-elint.kasv. epäs. kasv	240	1	38	0.0	79	5462	21	46	1	301	7	15	0.1	
D38 V.korv/heng.el/rintaont.e	124	33	60	0.0	76	3474	11	57	1	157	32	19	0.0	
D39 Nais.genitaal. epäs. kasv	37	37		0.0	80	1626	63		0	54	86	19	0.0	
D41 Virtsaelint.epäs. kasvaim	92	19	52	0.0	80	1937	3	62	0	134	54	11	0.0	
D43 Keskusher.m.aivoherm.epäs.	41	0	51	0.0	70	2046	42	36	0	45	0	16	0.0	
D45 Polycythaemia vera	33	-25	36	0.0	80	490	-51	23	0	40	-54	49	0.0	
D46 Myelodyplastiset oireyht	174	14	45	0.0	81	4093	5	41	1	696	23	6	0.1	
D47 Muut lymf/hematop.kasv.na	54	8	43	0.0	80	1720	-11	33	0	105	2	19	0.0	
D48 Muu/NAS kasvain natur.inc	60	-5	42	0.0	74	1208	-33	41	0	64	-17	22	0.0	
VERISAIRAUDET JA IMM.MEK.HÄIR.	2492	8	36	0.5	79	27047	2	31	5	3497	7	7	0.7	
D50-D53 Ravitsemusperäiset anem	988	9	34	0.2	79	9533	1	28	2	1198	6	9	0.2	
D50 Raudanpuuteanemia	886	15	33	0.2	79	7949	8	27	1	1090	10	8	0.2	
D51 B12-vitamiininpuuteanemia	79	-17	43	0.0	78	1412	-17	28	0	82	-18	14	0.0	
D55-D59 Hemolyttiset anemiat	36	20	33	0.0	74	538	-32	42	0	61	-5	9	0.0	
D59 Hankinnainen hemol. anemi	29	12	38	0.0	71	459	-40	49	0	37	-38	13	0.0	
D60-D64 Aplastiset ja muut anem	1377	6	36	0.3	80	12846	2	31	2	2003	10	5	0.4	
D61 Muut aplastiset anemiat	26	4	54	0.0	76	631	71	34	0	93	121	7	0.0	
D62 Akuutti vuotoanemia	113	22	42	0.0	77	777	20	37	0	133	10	6	0.0	
D64 Muut anemiat	1237	4	35	0.2	80	11183	-2	31	2	1753	6	5	0.3	
D65-D69 Hyytymishäiriöt yms.	76	27	50	0.0	75	2086	18	37	0	99	38	21	0.0	
D69 Purppura ja muut vuotohäi	55	20	51	0.0	75	1432	18	23	0	73	49	18	0.0	
D70-D77 Muut veren sairaudet	50	-9	40	0.0	75	1336	26	40	0	65	-17	16	0.0	
D80-D89 Eräät immuunijärj. häir	42	-11	45	0.0	67	708	-26	41	0	71	-11	12	0.0	
ENDOKR. RAVITS. JA METAB.	5739	3	41	1.1	73	142383	-4	37	27	6777	-1	21	1.3	
E00-E07 Kilpirauhasen sairaudet	180	13	22	0.0	78	6005	16	26	1	202	15	24	0.0	
E03 Muu kilpirauhasen vajaato	96	10	25	0.0	79	3800	7	25	1	106	16	26	0.0	
E05 Kilpirauhasen liikatoimin	50	14	12	0.0	80	1437	54	7	0	55	4	27	0.0	
E10-E14 Diabetes	3752	-4	46	0.7	73	109278	-8	38	21	4506	-7	25	0.8	
E10 Nuoruustyyppin diabetes	342	-12	59	0.1	59	8169	-15	54	2	408	-21	29	0.1	
E11 Aikuistyyppin diabetes	3357	-4	44	0.6	74	99088	-7	37	19	3997	-6	24	0.8	
E13 Muu määritetty diabetes	26	30	73	0.0	62	239	-66	79	0	31	55	92	0.0	
E14 Määrittämätön diabetes	62	29	48	0.0	67	1694	11	33	0	66	29	28	0.0	
E15-E16 Muut gluk.&haim.endokr.	201	-3	46	0.0	74	2510	-14	58	0	207	-3	9	0.0	
E16 Muut haiman umpierityksen	199	-3	46	0.0	74	2507	-14	58	0	205	-3	9	0.0	
E20-E35 Muiden umpirauhasten sa	115	26	22	0.0	74	2089	-20	12	0	131	1	14	0.0	
E21 Lisäkilpirauh.liikat/muu.	47	42		0.0	78	727	-16		0	59	51	15	0.0	
E40-E46 Aliravitsemus	26	37	38	0.0	69	500	24	29	0	28	65	41	0.0	
E50-E64 Muut ravinnonpuutostila	104	22	52	0.0	66	5793	32	60	1	105	-1	30	0.0	
E51 Tiamiininpuute	69	35	62	0.0	59	5318	36	65	1	67	2	42	0.0	
E65-E68 Lihavuus yms.	67	22	34	0.0	70	1650	56	37	0	95	20	31	0.0	
E66 Lihavuus	67	26	34	0.0	70	1650	60	37	0	95	23	31	0.0	
E70-E90 Aineenvaihduntahäiriöt	1352	22	31	0.3	75	14558	13	28	3	1503	15	11	0.3	
E78 Lipoprot.metab.häir/lipid	35	21	34	0.0	72	536	-35	37	0	35	17	16	0.0	
E83 Kivennäisaineenvaihd.häir	43	59	30	0.0	72	406	24	28	0	58	35	8	0.0	
E86 Vähentynyt nestetilavuus	312	18	31	0.1	82	2901	35	25	1	325	19	12	0.1	
E87 Neste/elektrol/h-emästas.	910	25	29	0.2	75	8315	5	25	2	974	24	9	0.2	
PSYKIATRIA	23469	-2	47	4.4	69	1882901	-4	28	354	28135	-3	60	5.3	
F00-F03 DEMENTIA	11086	-1	30	2.1	83	1493431	-3	24	281	10737	-4	127	2.0	
F00 Alzheim.tauti, dementia	5233	13	28	1.0	82	644920	14	25	121	5468	6	88	1.0	
F01 Verisuoniperäinen dementi	1660	-12	33	0.3	84	236119	-13	26	44	1610	-14	150	0.3	
F02 Muihin sair.liittyvä deme	643	19	48	0.1	75	62833	25	42	12	712	10	72	0.1	
F03 Määrittämätön dementia	3765	-14	28	0.7	84	549559	-16	21	103	2947	-17	201	0.6	
F04-F09 Muut elimelliset aivo-o	832	4	41	0.2	76	44614	-1	40	8	851	7	43	0.2	
F05 Sekavuustila, ei aineita	625	2	39	0.1	79	20108	-9	29	4	646	9	31	0.1	
F06 Muut elimelliset aivo-oir	113	15	44	0.0	71	7734	-6	38	1	134	16	67	0.0	

	% /1000			Asuk. Invån Inhab	Ikä Ålder Age	% /1000			% /1000				
	Potilaita Patienter Patients	+ -	Mieh Men Male			Hoitopäiviä Vård dagar Hosp.days	+ -	Mieh Men Male	Asuk. Invån Inhab	Hoitojaksoja Vårdperioder Discharges	+ -	Kesto Längd Durat	Asuk. Invån Inhab
1	2	3	4	5	6	7	8	9	10	11	12	13	14
G80-G83 CP ja muut halvausoirey	243	13	51	0.0	67	22021	3	57	4	253	12	54	0.0
G80 CP-oireyhtymä	27	-4	56	0.0	55	2973	-10	75	1	33	-3	74	0.0
G81 Toispuolihalvaus	89	9	48	0.0	74	8006	-9	41	2	87	28	45	0.0
G82 Para- ja tetrapareesit	104	30	57	0.0	66	9772	19	71	2	108	7	62	0.0
G90-G99 Muut hermostosairaudet	507	6	52	0.1	68	49831	-3	53	9	650	6	78	0.1
G90 Autonom. hermoston sairau	33	32	42	0.0	62	2960	1	48	1	55	49	41	0.0
G91 Vesipäisyys	255	11	46	0.0	72	21199	-1	43	4	335	12	61	0.1
G93 Muut aivosairaudet	156	5	64	0.0	61	20851	-5	67	4	158	9	143	0.0
G99 Muihin sair.liitt.hermost	31	-3	58	0.0	70	1941	-10	44	0	38	15	86	0.0
SILMÄTAUDIT	422	4	38	0.1	79	8969	-17	43	2	448	6	19	0.1
H10-H13 Sidekalvon sairaudet	23	-8	26	0.0	78	160	-52	27	0	25	-4	6	0.0
H15-H22 Sclera/cornea/iris sair	52	18	50	0.0	77	1311	43	54	0	51	16	19	0.0
H25-H28 Mykiön sairaudet	166	2	37	0.0	79	1753	5	39	0	178	2	8	0.0
H25 Vanhuudenkaihi	139	3	40	0.0	80	1582	7	39	0	150	5	8	0.0
H30-H36 Suonikalvon/verkkokalvo	52	-5	35	0.0	78	1563	-35	36	0	53	8	75	0.0
H40-H42 Glaukooma	34	-17	24	0.0	83	1919	-38	20	0	32	-29	22	0.0
H40 Glaukooma	33	-20	21	0.0	84	1918	-38	20	0	31	-31	23	0.0
H53-H54 Näköhäiriöt ja sokeus	48	60	46	0.0	81	1430	32	63	0	48	60	17	0.0
H53 Näköhäiriöt	29	53	48	0.0	78	153	94	42	0	29	45	5	0.0
KORVATAUDIT	658	-0	29	0.1	74	4966	-13	22	1	699	-3	9	0.1
H60-H62 Ulkokorvan sairaudet	30	-23	37	0.0	61	549	0	12	0	34	-21	5	0.0
H65-H75 Välikorvan ja kartiolis	32	23	34	0.0	67	190	-2	36	0	42	31	5	0.0
H80-H83 Sisäkorvan sairaudet	565	-1	28	0.1	75	3144	-26	21	1	589	-3	5	0.1
H81 Korvan tasapainoelimen hä	561	-1	28	0.1	75	3140	-25	20	1	585	-3	5	0.1
H90-H95 Muut korvasairaudet	32	33	31	0.0	77	1083	48	27	0	34	6	92	0.0
VERENKIERTOELINTEN SAIRAUDET	35478	3	39	6.7	79	1702636	-1	34	320	44934	3	40	8.5
I05-I09 Pitkäaik. reum. sydänsa	20	-35	25	0.0	78	148	-54	20	0	21	-34	7	0.0
I10-I15 Verenpainesairaudet	3059	-3	25	0.6	79	84378	-3	17	16	3239	-6	24	0.6
I10 Essentiaalinen verenpaine	2656	-3	24	0.5	79	72606	3	17	14	2793	-6	21	0.5
I11 Verenpainetaudin aih.sydä	334	-4	23	0.1	82	9594	-27	9	2	360	-7	48	0.1
I12 Hypertensiiv.munuaissaira	27	42	44	0.0	80	881	-18	72	0	28	22	22	0.0
I15 Sekundaar.korkea verenpai	40	-11	50	0.0	73	973	-16	42	0	41	-18	12	0.0
I20-I25 Iskeemiset sydänsairaud	7659	-1	39	1.4	82	240216	-7	30	45	8866	-2	40	1.7
I20 Angina pectoris	1552	-6	44	0.3	78	16798	-20	38	3	1741	-6	9	0.3
I21 Akuutti sydäninfarkti	2416	1	39	0.5	82	46926	-7	34	9	2599	1	27	0.5
I22 Uusiva sydäninfarkti	109	-17	39	0.0	83	2807	-16	28	1	112	-20	47	0.0
I24 Muut ak.iskeem.sydänsaira	59	23	34	0.0	82	1276	-30	56	0	59	23	50	0.0
I25 Kroon.iskeeminen sydänsai	3952	-1	37	0.7	83	172319	-5	28	32	4348	-2	61	0.8
I26-I28 Keuhkosydänsair.& keuhk	643	2	35	0.1	76	14228	-13	33	3	713	4	21	0.1
I26 Keuhkoveritulppa	611	1	36	0.1	77	13363	-13	33	3	667	2	21	0.1
I27 Muut keuhkoper.sydänsaira	33	32	18	0.0	74	785	-17	28	0	41	52	27	0.0
I30-I52 Muut sydänsairaudet	11919	12	36	2.2	80	268574	6	26	51	14870	11	18	2.8
I33 Ak/subak endokardiitti	57	10	58	0.0	61	1138	-2	50	0	99	55	13	0.0
I34 Hiippaläppäviat	88	16	40	0.0	78	1996	42	24	0	102	24	18	0.0
I35 Aorttäläpän viat	313	14	31	0.1	81	7035	10	20	1	340	10	17	0.1
I42 Sydänlihassairaus	175	22	64	0.0	69	2742	-13	50	1	207	13	15	0.0
I44 A-V-katkos/vas.haarakatko	194	31	41	0.0	82	3445	14	38	1	214	33	20	0.0
I45 Muut impulssinjohtumishäi	52	24	40	0.0	79	541	44	32	0	56	19	9	0.0
I46 Sydämenpysähdys	93	2	61	0.0	72	4202	-26	67	1	90	-9	27	0.0
I47 Kohtauksitt.tiheälyöntisy	202	21	41	0.0	74	1300	-35	59	0	232	26	4	0.0
I48 Eteisvärinä tai eteislepa	4096	10	37	0.8	78	60119	5	26	11	4755	9	10	0.9
I49 Muut sydämen rytmihäiriöt	513	11	30	0.1	77	6980	8	13	1	559	8	12	0.1
I50 Sydämen vajaatoiminta	6596	11	34	1.2	83	177458	7	24	33	8123	11	23	1.5
I51 Komplik/epätäyd.määr.sydä	29	21	48	0.0	78	909	225	21	0	28	12	165	0.0
I60-I69 Aivoverisuonien sairaud	10446	-0	43	2.0	77	942111	-1	39	177	11716	-1	78	2.2
I60 Lukinkalvonalainen verenv	322	-4	40	0.1	64	28159	-3	37	5	387	-2	64	0.1
I61 Aivoverenvuoto	1255	7	46	0.2	74	110302	5	38	21	1296	1	65	0.2
I62 Muu ei-traum.kallonsis.ve	93	1	48	0.0	79	4476	-13	32	1	103	2	27	0.0
I63 Aivoinfarkti	6307	-1	42	1.2	78	458329	-3	38	86	6648	-1	65	1.3
I64 Vaikea aivoverenkiertohäi	138	-8	33	0.0	83	7249	-23	25	1	136	-8	202	0.0
I65 Precerebr.tukos,ei infark	40	5	43	0.0	72	1065	-25	34	0	41	-7	12	0.0
I67 Muut aivoverisuonisairaud	282	-1	38	0.1	78	23653	-8	31	4	349	6	82	0.1
I69 Aivoverisuonisair.myöhäis	2389	-2	48	0.4	77	307440	1	42	58	2741	-3	113	0.5
I70-I79 Perif. valtimosairaudet	2266	4	49	0.4	78	123248	1	42	23	3190	6	44	0.6
I70 Ateroskleroosi	1839	5	47	0.3	79	110561	4	41	21	2626	7	48	0.5
I71 Aortta-aneurysmat/disseko	198	2	75	0.0	75	4682	-10	82	1	239	2	16	0.0
I72 Muut aneurysmat	45	10	56	0.0	75	1226	-2	57	0	53	13	26	0.0
I74 Valtimoiden veritulpat/tu	163	7	39	0.0	79	4691	-18	36	1	181	4	33	0.0

	% /1000				Ikä Ålder Age	% /1000				Hoitojaksoja + Kesto Vårdperioder - Längd Discharges % Durat	/1000 Asuk. Invån Inhab		
	Potilaita + Patienter Patients	Mieh - Men % Male	Asuk. Invån Inhab			Hoitopäiviä + Vård dagar Hosp. days	Mieh - Men % Male	Asuk. Invån Inhab					
1	2	3	4	5	6	7	8	9	10	11	12	13	14
K55 Suolen verisuonisairaudet	84	-15	42	0.0	78	2580	14	35	0	93	-12	20	0.0
K56 Paralyytt.ileus/suolentuk	569	2	41	0.1	78	10470	6	33	2	670	2	20	0.1
K57 Suolen umpipussitauti	1243	1	31	0.2	77	12300	-1	28	2	1369	2	9	0.3
K58 Ärtävä suoli -oireyhtymä	114	5	21	0.0	78	959	6	47	0	118	-1	5	0.0
K59 Muut toiminn.suolisairaud	1522	-6	44	0.3	77	10176	-10	40	2	1712	-5	6	0.3
K61 Anorect.alueen paise/sell	30	-6	73	0.0	57	438	-28	66	0	68	26	7	0.0
K62 Muut peräaukon/-suolen sa	241	7	29	0.0	80	2646	-0	21	0	290	9	8	0.1
K63 Muut suolen sairaudet	90	38	33	0.0	75	2017	-3	33	0	98	46	19	0.0
K65-K67 Vatsakalvon sairaudet	94	11	44	0.0	72	2230	-21	61	0	107	16	16	0.0
K65 Vatsakalvotulehdus	88	14	42	0.0	72	2184	-19	60	0	100	19	17	0.0
K70-K77 Maksan sairaudet	949	14	62	0.2	61	23138	3	61	4	1400	16	15	0.3
K70 Alkoholin aih.maksasairau	673	13	69	0.1	58	16652	5	68	3	985	15	15	0.2
K72 Muu maksan vajaatoiminta	60	46	43	0.0	65	1256	64	32	0	85	89	13	0.0
K74 Maksafibroosi ja maksakir	135	27	44	0.0	70	3451	-5	39	1	199	11	14	0.0
K75 Muut tulehduks.maksasaira	43	23	60	0.0	69	609	-5	55	0	55	0	10	0.0
K76 Muut maksasairaudet	44	-2	43	0.0	69	820	-1	72	0	49	0	8	0.0
K80-K87 Sappirak/-teiden/haiman	1407	5	46	0.3	75	22612	0	42	4	1749	9	14	0.3
K80 Sappikivitauti	717	2	38	0.1	80	11210	-1	40	2	854	6	11	0.2
K81 Sappirakkotulehdus	270	-1	42	0.1	79	4354	-5	38	1	290	-4	16	0.1
K83 Muut sappitiesairaudet	104	6	38	0.0	81	1378	-3	35	0	122	6	12	0.0
K85 Äkillinen haimatulehdus	182	20	55	0.0	67	2673	-12	32	1	219	30	16	0.0
K86 Muut haimasairaudet	190	21	76	0.0	56	2802	53	66	1	249	28	20	0.0
K90-K93 Muut ruuansulatuselinte	746	15	43	0.1	78	10277	14	35	2	812	12	20	0.2
K92 Muut ruuansulatuselinten	703	15	44	0.1	78	9061	14	37	2	767	14	20	0.1
IHOTAUDIT	1603	7	48	0.3	70	37062	-0	43	7	1915	2	20	0.4
L00-L08 Ihon ja ihonalaiskudoks	588	18	56	0.1	66	7132	5	53	1	640	14	14	0.1
L02 Ihon paise, äkämä tai ajo	214	16	64	0.0	65	2912	4	56	1	237	4	12	0.0
L03 Selluliitti	267	33	52	0.1	65	2942	-0	56	1	285	33	18	0.1
L08 Muu ihon/alaiskud.paik.in	92	-1	50	0.0	72	1164	30	32	0	99	3	10	0.0
L10-L14 Rakkulaihottumat	38	-17	45	0.0	82	850	-34	41	0	43	-2	23	0.0
L12 Pemfigoidi	30	-23	43	0.0	82	781	-35	41	0	35	-8	26	0.0
L20-L30 Dermatiitit ja ekseemat	236	-0	46	0.0	74	2790	-18	43	1	262	-5	10	0.0
L27 Nieltyjen ain.aih.ihottum	26	37	19	0.0	75	163	101	17	0	27	50	6	0.0
L30 Muu dermatiitti	151	1	50	0.0	74	1368	-37	52	0	165	-7	9	0.0
L40-L45 Näppyl./suomuil. ihottu	66	14	65	0.0	67	1922	-0	88	0	67	-29	14	0.0
L40 Psoriaasi	53	0	68	0.0	66	1494	-5	87	0	55	-38	16	0.0
L50-L54 Nokkosihottuma/ihonpuno	85	18	27	0.0	65	502	55	17	0	94	18	5	0.0
L50 Nokkosihottuma	68	21	26	0.0	64	315	56	10	0	77	28	4	0.0
L60-L75 Ihon lisäelinten sairau	25	-11	56	0.0	69	478	63	80	0	26	-42	24	0.0
L80-L99 Muut ihon sairaudet	589	4	41	0.1	72	23377	1	37	4	779	3	30	0.1
L89 Makuuhaava	303	-3	46	0.1	70	14468	-7	42	3	410	-7	35	0.1
L95 Muut ihoon rajoitt.vaskul	30	88	27	0.0	77	1156	242	15	0	41	156	30	0.0
L97 Muu alaraajan haavauma	122	2	39	0.0	76	3092	-11	29	1	140	-6	21	0.0
L98 Muut ihon/alaiskudoksen s	119	18	38	0.0	72	3617	33	33	1	158	24	25	0.0
TUKI&LIIK.ELIN JA SIDEK.SAIR	12059	5	31	2.3	75	248262	-4	25	47	13991	6	18	2.6
M00-M25 Nivelsairaudet	6006	4	31	1.1	76	128993	-5	22	24	6684	4	20	1.3
M00 Nivelinfektio	119	8	49	0.0	71	2092	18	40	0	141	4	12	0.0
M02 Reaktiiviset niveltulehdu	31	48	58	0.0	63	816	39	38	0	34	70	55	0.0
M05 Seropositiivinen nivelreu	436	-5	19	0.1	75	18960	-12	14	4	544	-9	37	0.1
M06 Muu nivelreuma	227	2	24	0.0	76	9728	1	12	2	253	7	42	0.0
M10 Kihti	467	24	58	0.1	77	4600	37	46	1	501	24	8	0.1
M13 Muut niveltulehdukset	148	23	47	0.0	73	1805	28	39	0	169	27	10	0.0
M15 Moninivelrikko	280	-4	14	0.1	84	18070	-16	16	3	297	-2	73	0.1
M16 Lonkan nivelrikko	1735	5	33	0.3	76	29058	4	31	5	1856	6	17	0.3
M17 Polven nivelrikko	2157	0	27	0.4	76	33811	-7	21	6	2293	-1	13	0.4
M19 Muut nivelrikot	148	-12	19	0.0	76	5158	-2	8	1	163	-7	34	0.0
M20 Sormien/varpaiden hank.ep	37	-21	14	0.0	68	321	-60	13	0	41	-16	8	0.0
M23 Polven sisäiset viat	84	71	33	0.0	69	744	-9	10	0	87	74	22	0.0
M25 Muut nivelsairaudet	136	1	32	0.0	79	1201	-18	32	0	148	4	8	0.0
M30-M36 Muut systeemiset sideku	432	7	19	0.1	78	12624	-11	20	2	510	15	27	0.1
M30 Polyarteritis nodosa,ym.	26	24	27	0.0	81	513	3	26	0	33	50	16	0.0
M31 Muut nekrotis.verisuonisa	45	-2	33	0.0	76	1004	-16	35	0	54	-10	20	0.0
M35 Muut syst. sidekudossaira	322	6	17	0.1	81	9685	-16	19	2	363	15	30	0.1
M40-M54 Selkäsairaudet	3728	5	33	0.7	73	59349	-7	33	11	4324	5	14	0.8
M43 Muut epämuot.aih.selkäsai	43	-31	28	0.0	74	532	-54	38	0	45	-32	14	0.0
M45 Selkärankareuma	27	23	59	0.0	64	520	28	62	0	39	30	13	0.0
M46 Muut tulehd.nikamasairaud	82	24	55	0.0	63	2836	-2	63	1	124	20	19	0.0
M47 Spondyloosi	287	-3	33	0.1	77	8487	5	48	2	316	1	30	0.1
M48 Muut nikamasairaudet	649	7	30	0.1	76	16403	-24	30	3	715	8	26	0.1

1	% /1000			Asuk. Invån Inhab	Ikä Ålder Age	% /1000			% /1000				
	Potilaita Patienter Patients	+ -	Mieh Men Male			Hoitopäiviä Vård dagar Hosp. days	+ -	Mieh Men Male	Asuk. Invån Inhab	Hoitojaksoja Vårdperioder Discharges	+ -	Kesto Längd Durat	Asuk. Invån Inhab
2	3	4	5	6	7	8	9	10	11	12	13	14	
M50 Kauларangan välilevysaira	32	39	31	0.0	68	361	-34	29	0	32	-14	9	0.0
M51 Muut nikamavälilevyjen sa	294	21	46	0.1	63	3911	46	29	1	337	23	10	0.1
M53 Muut selkäsairaudet	87	-20	21	0.0	75	545	-28	12	0	93	-22	6	0.0
M54 Selkäsärky	2294	5	31	0.4	74	24318	1	25	5	2584	4	9	0.5
M60-M79 Pehmytkudossairaudet	1001	12	35	0.2	72	8438	-1	28	2	1079	8	9	0.2
M62 Muut lihasten sairaudet	28	0	25	0.0	76	344	38	23	0	30	0	11	0.0
M70 Rasituksen aih.pehmytkudo	219	4	46	0.0	66	1529	14	37	0	236	1	7	0.0
M71 Muut limapussisairaudet	79	18	53	0.0	66	636	11	38	0	86	10	8	0.0
M75 Hartianseudun pehmytkudos	126	47	33	0.0	71	880	56	21	0	137	56	6	0.0
M76 Alaraajan entesopatiat	27	50	44	0.0	69	287	179	46	0	26	18	8	0.0
M79 Muut pehmytkudossairaudet	451	16	29	0.1	76	3944	-9	26	1	485	10	11	0.1
M80-M94 Luu- ja rustosairaudet	1183	13	20	0.2	78	35973	7	22	7	1328	14	25	0.2
M80 Luukato,patologinen murtu	709	12	14	0.1	81	19861	-0	13	4	784	14	25	0.1
M81 Luukato ilman patol.murtu	219	3	10	0.0	81	8808	10	11	2	235	-2	20	0.0
M84 Luun rakentumisen häiriöt	64	25	42	0.0	72	1511	23	28	0	67	22	24	0.0
M86 Osteomyeliitti	107	20	62	0.0	68	4095	77	73	1	141	22	26	0.0
M87 Luukuolio	31	0	45	0.0	64	946	-19	55	0	36	9	63	0.0
M95-M99 Muu tuki-&liik.el/sidek	62	7	24	0.0	74	2885	7	15	1	66	20	72	0.0
M96 Muu toim.pit.jälk.lihas/l	56	17	23	0.0	74	2672	38	14	1	61	33	37	0.0
VIRTSA&SUKUP.ELINSAIRAUDET	11752	9	27	2.2	79	169839	1	29	32	14106	9	12	2.7
N00-N08 Munuaiskerässairaudet	120	9	44	0.0	71	4547	20	35	1	150	-20	24	0.0
N08 Muih.sair.liitt.glom.sa	68	21	46	0.0	71	2601	22	23	0	91	-19	25	0.0
N10-N16 Tubulointerst.munuaissa	4732	10	29	0.9	76	63988	0	29	12	5285	10	14	1.0
N10 Ak.tubulointerstit.nefrii	4270	8	29	0.8	76	54590	-1	29	10	4728	8	13	0.9
N11 Kr.tubulointerstit.nefrii	47	2	32	0.0	81	1655	-10	19	0	46	-12	32	0.0
N12 Tubulointerstit.nefriitti	389	40	32	0.1	77	6117	35	28	1	406	43	17	0.1
N13 Refluks/obstrukt.aih.urop	78	26	49	0.0	80	1297	-22	52	0	98	18	13	0.0
N17-N19 Munuaisten vajaatoimint	771	27	42	0.1	79	18930	16	40	4	953	26	22	0.2
N17 Ak.munuaisten vajaatoimin	271	44	41	0.1	77	3648	-10	38	1	299	60	16	0.1
N18 Kr.munuaisten vajaatoimin	356	19	46	0.1	80	11456	16	36	2	454	9	26	0.1
N19 Munuaisten vajaatoiminta	167	24	36	0.0	79	3826	59	52	1	200	32	24	0.0
N20-N23 Virtsakivitauti	86	18	62	0.0	66	859	-11	54	0	99	24	9	0.0
N20 Munuaisten/ureterin kivita	71	9	65	0.0	65	801	-10	53	0	81	14	10	0.0
N30-N39 Muut virtsaelinten sair	6019	6	18	1.1	81	72542	2	19	14	6921	7	10	1.3
N30 Virtsarakkotulehdus	2794	8	16	0.5	82	28372	-1	13	5	3030	8	8	0.6
N32 Muut virtsarakon sairaude	42	68	38	0.0	66	1152	57	22	0	107	269	11	0.0
N39 Muut virtsaelinten sairau	3320	3	19	0.6	82	41609	1	21	8	3665	3	11	0.7
N40-N51 Miehen sukup.elinsairau	427	12	100	0.1	77	7046	3	100	1	484	3	16	0.1
N40 Eturauhasen benign.liikak	299	16	100	0.1	79	5871	11	100	1	346	5	20	0.1
N41 Eturauhasen tulehdussaira	38	73	100	0.0	69	239	88	100	0	40	82	6	0.0
N45 Kivistulehdus/lisäkivestu	47	24	100	0.0	70	364	-52	100	0	49	9	6	0.0
N60-N64 Nisän sairaudet	24	9		0.0	57	152	-81		0	30	11	5	0.0
N70-N77 Naisen lantion tulehdus	39	0		0.0	67	711	143		0	45	-2	11	0.0
N80-N98 Naisen sukup.ei-tulehd	103	-14		0.0	76	788	-62		0	108	-23	7	0.0
N81 Naisen sukupuoliel.laske	43	-14		0.0	78	329	-60		0	44	-20	7	0.0
RASKAUS, SYNNYTYS JA LAPSIVUOT	53	26		0.0	28	99	8		0	60	13	2	0.0
EPÄMUODOSTUMAT JA KROMOS.POIKK	144	24	38	0.0	57	8462	9	36	2	159	19	68	0.0
Q65-Q79 Lihasten ja luiden epäm	24	-4	25	0.0	66	1017	-40	25	0	23	-4	41	0.0
Q90-Q99 Muut kromosomipoikkeavu	35	21	40	0.0	47	3301	23	28	1	38	36	69	0.0
Q90 Downin oireyhtymä	28	17	39	0.0	50	2726	25	31	1	28	33	74	0.0
OIREET, SAIR.MERK. & LÖYDÖKSET	16962	4	37	3.2	77	187638	-5	32	35	20229	4	9	3.8
R00-R09 Verenkiert/heng oir/sai	2985	2	39	0.6	75	17832	-6	36	3	3369	2	5	0.6
R00 Sydämenlyönnin poikkeavuu	271	5	30	0.1	75	1727	-9	39	0	285	10	4	0.1
R04 Verenvuoto hengitysteistä	353	-6	41	0.1	78	1763	-10	31	0	397	-6	4	0.1
R05 Yskä	46	-4	35	0.0	73	729	-22	11	0	49	-2	7	0.0
R06 Hengityksen poikkeavuudet	924	9	40	0.2	76	6660	3	38	1	1030	12	6	0.2
R07 Kurkkukipu ja rintakipu	1398	1	39	0.3	74	6260	-15	32	1	1555	-2	4	0.3
R10-R19 Ruuansul/vatsa. oir/sai	3546	-1	33	0.7	74	26031	-5	28	5	4118	-1	7	0.8
R10 Vatsa- ja lantiokipu	2199	1	35	0.4	73	14903	8	28	3	2570	-0	6	0.5
R11 Pahoinvointi ja oksentelu	1075	-5	26	0.2	76	6799	-12	28	1	1194	-3	5	0.2
R13 Nielemisvaikeus (dysfagia)	64	7	41	0.0	78	1353	-4	40	0	71	-8	16	0.0
R17 Määrittämätön ikterus	62	13	42	0.0	77	998	-37	31	0	64	2	25	0.0
R18 Vesivatsa (askites)	54	-27	57	0.0	68	524	-46	57	0	66	-32	7	0.0
R19 Muut vatsaan liitt.oireet	102	31	30	0.0	77	1289	-17	10	0	109	31	27	0.0
R20-R23 Ihon oir/sair.merkit	43	2	35	0.0	75	469	-29	45	0	46	12	10	0.0
R25-R29 Herm/lihaks/luu oir/sai	218	-7	47	0.0	73	4417	1	28	1	230	-9	23	0.0
R25 Involunt.poikk.liikkeet	81	29	47	0.0	70	484	-17	31	0	87	32	5	0.0

1	Potilaita + Mieh /1000			Asuk. Invån	Ikä Ålder	Hoitopäiviä + /1000			Asuk. Invån	Hoitojaksoja + Kesto /1000			
	2	3	4			5	6	7		8	9	10	11
	Patienter	%	Men	Inhab	Age	Hosp.days	%	Male	Inhab	Discharges	%	Durat	Inhab
R26 Kävelyn ja liikkumisen hä	75	-27	49	0.0	78	1784	-9	18	0	75	-32	35	0.0
R29 Muut hermost/muskuloskele	51	-15	47	0.0	73	1580	22	46	0	54	-19	28	0.0
R30-R39 Virtsael oir/sair.merk	833	8	74	0.2	77	11100	-3	66	2	990	7	9	0.2
R30 Virtsaamiskipu	26	-26	38	0.0	78	138	-39	21	0	26	-35	5	0.0
R31 Määrittämätön verivirtsai	241	3	77	0.0	80	3601	-8	66	1	269	0	8	0.1
R33 Virtsaumpi	514	9	78	0.1	76	6464	-1	68	1	632	12	9	0.1
R40-R46 Psyykk. oir/sair/merk	3632	6	32	0.7	78	35797	9	28	7	4039	6	7	0.8
R40 Uneliaisuus,horros,tajutt	83	15	52	0.0	77	542	-45	41	0	89	25	6	0.0
R41 Muut kognit.toim.oireet/l	722	14	40	0.1	78	12582	40	30	2	813	18	13	0.2
R42 Pyörrytys ja huimaus	2673	3	29	0.5	79	19411	-5	27	4	2944	3	6	0.6
R44 Muut aistim/havaint.oire/	112	33	24	0.0	79	1950	29	20	0	123	35	10	0.0
R45 Tunnetilaan liitt.oire/lö	55	12	49	0.0	73	1232	57	26	0	57	-2	9	0.0
R50-R69 Yleiset oir/sair.merk.	6348	6	36	1.2	78	87176	-11	29	16	7078	7	12	1.3
R50 Febris e causa ignota	612	15	47	0.1	73	5840	14	40	1	632	13	11	0.1
R51 Päänsärky	341	-6	32	0.1	70	1408	-22	28	0	384	-5	4	0.1
R52 Muualla luokittamaton kip	162	8	26	0.0	75	1123	5	31	0	185	3	6	0.0
R53 Huonovointisuus ja väsymy	3093	6	33	0.6	80	48170	-12	33	9	3428	7	11	0.6
R54 Seniliteetti (vanhusmaisu	222	-26	17	0.0	87	14695	-23	6	3	230	-27	79	0.0
R55 Pyörtyminen ja kollapsi	1171	10	36	0.2	79	7746	7	33	1	1228	9	5	0.2
R56 Muut kouristukset	381	3	61	0.1	63	3401	-9	57	1	420	6	7	0.1
R58 Muu verenvuoto	31	29	42	0.0	76	293	7	19	0	32	23	10	0.0
R60 Muualla luokittamaton tur	302	34	32	0.1	77	2312	5	26	0	343	32	8	0.1
R63 Syömis/juomis.liitt.oire/	82	3	33	0.0	75	1174	11	22	0	89	11	10	0.0
R69 Tunteimat/epäspesif.sairau	58	164	29	0.0	76	440	418	35	0	62	170	7	0.0
R70-R79 Veritutk.poikk. löyd.	160	17	41	0.0	76	2048	-4	27	0	171	20	11	0.0
R70 Suuri lasko/poikk.plasm.v	59	-21	39	0.0	79	764	-39	33	0	67	-14	13	0.0
R73 Hyperglykemia	64	39	47	0.0	74	774	14	27	0	66	38	6	0.0
R90-R94 Radiol/toim.tutk. poikk	127	51	57	0.0	76	2169	36	66	0	151	35	16	0.0
R91 Keuhkon poikk.kuvantamisl	104	44	63	0.0	77	1955	31	70	0	126	29	17	0.0
VAMMAT, MYRKYTYKSET YMS.	19914	5	37	3.7	75	601524	2	33	113	22315	5	24	4.2
S00-S09 Pään vammat	3919	6	49	0.7	71	91835	3	63	17	4299	7	16	0.8
S00 Pinnallinen päävamma	395	7	34	0.1	76	1913	8	21	0	409	11	5	0.1
S01 Pään haava	967	2	49	0.2	73	5141	17	36	1	1001	2	6	0.2
S02 Kallon/kasvojen luiden mu	151	28	48	0.0	70	2456	32	45	0	156	34	13	0.0
S05 Silmän/silmäkuopan vamma	30	7	43	0.0	73	414	154	27	0	36	24	12	0.0
S06 Kallonsisäinen vamma	2388	5	52	0.4	70	81041	2	67	15	2630	5	23	0.5
S09 Muut/määrittämätt.päävamm	40	29	38	0.0	74	544	-34	81	0	41	17	6	0.0
S10-S19 Kaulan vammat	232	2	58	0.0	70	7598	-14	65	1	253	4	26	0.0
S12 Kaularanganmurtuma	161	1	58	0.0	71	5988	-5	65	1	176	4	33	0.0
S13 Kaulan nivelt.luxatio/dis	41	21	54	0.0	69	320	-20	59	0	40	14	8	0.0
S20-S29 Rintakehän vammat	1142	1	47	0.2	75	14182	1	42	3	1209	2	11	0.2
S20 Rintakehän pinnallinen va	307	-6	42	0.1	78	2339	-11	39	0	318	-5	7	0.1
S22 Rintakehänalueen murtuma	742	3	47	0.1	75	10510	7	43	2	786	3	13	0.1
S27 Rintaontelon el,muu/NAS,v	53	33	64	0.0	67	513	-27	57	0	55	34	9	0.0
S30-S39 Vats/alasel/lanner/lant	1747	10	31	0.3	77	41481	8	28	8	1847	11	21	0.3
S30 Vatsa/selän/lantion pinn.	302	-4	32	0.1	78	3422	-0	21	1	305	-4	13	0.1
S32 Lannerangan/lantion murtu	1358	13	29	0.3	78	36680	10	28	7	1439	15	23	0.3
S33 L-rangan/lantion luxatio/	32	78	34	0.0	78	370	20	24	0	30	58	11	0.0
S40-S49 Hartianseud/olkavarren	1576	3	27	0.3	76	37344	1	20	7	1693	4	22	0.3
S40 Pinnall.hartian/olkavarr.	104	13	25	0.0	80	896	18	16	0	110	22	9	0.0
S42 Hartian/olkavarr.murtuma	1148	2	26	0.2	76	30600	-2	20	6	1239	3	25	0.2
S43 Hartian nivelt.luxatio/di	247	4	31	0.0	76	4948	20	19	1	251	-3	19	0.0
S46 Hartian/olkav.lihas/jänne	48	-8	38	0.0	71	375	-36	36	0	54	2	7	0.0
S50-S59 Kynnärnive/kyynärvarr.	739	5	18	0.1	78	16514	11	14	3	796	7	19	0.1
S50 Kyynärvarren pinnallinen	47	34	28	0.0	79	480	50	37	0	48	26	8	0.0
S51 Kyynärvarren haava	35	-8	37	0.0	74	270	-17	30	0	34	-15	9	0.0
S52 Kyynärvarren murtuma	647	5	16	0.1	79	15550	10	12	3	702	7	21	0.1
S60-S69 Ranteen ja käden vammat	187	-16	42	0.0	73	1853	-22	44	0	197	-15	9	0.0
S60 Ranteen/käden pinnall.vam	25	-17	44	0.0	77	137	-4	41	0	25	-26	5	0.0
S61 Ranteen tai käden haava	48	-21	54	0.0	66	238	-43	53	0	50	-17	5	0.0
S62 Ranteen tai käden murtuma	86	-19	28	0.0	77	1249	-24	38	0	87	-20	14	0.0
S70-S79 Lonkan ja reiden vammat	6240	5	29	1.2	80	262874	-1	24	49	6447	5	38	1.2
S70 Lonkan/reiden pinnall.vam	797	4	32	0.1	81	11712	-1	25	2	804	4	15	0.2
S71 Lonkan ja/tai reiden haav	30	76	50	0.0	63	669	107	19	0	35	94	24	0.0
S72 Reisiluun murtuma	5286	5	28	1.0	80	247112	-1	24	47	5410	4	42	1.0
S73 Lonkan luxatio/distorsio/	77	-1	30	0.0	79	1542	-14	13	0	83	-9	12	0.0
S76 Lonkan/reiden lihas/jänne	45	80	60	0.0	69	571	94	66	0	46	70	12	0.0
S79 Lonkan/reiden vammat,muu/	52	2	27	0.0	82	577	-13	33	0	54	0	10	0.0
S80-S89 Polven ja säären vammat	2411	6	32	0.5	72	66312	3	27	12	2566	6	24	0.5
S80 Polven/säären pinnall.vam	339	5	19	0.1	78	3398	-19	14	1	352	8	12	0.1

1	Potilaita + Mieh /1000			Asuk. /1000	Ikä /1000	Hoitopäiviä + Mieh /1000			Asuk. /1000	Hoitojaksoja + Kesto /1000			
	2	3	4			5	6	7		8	9	10	11
	Patienter	-	Men	Invån	Ålder	Vård dagar	-	Men	Invån	Vårdperioder	-	Längd	Invån
	Patients	%	Male	Inhab	Age	Hosp.days	%	Male	Inhab	Discharges	%	Durat	Inhab
S81 Polven ja/tai säären haav	145	1	21	0.0	78	2292	-5	15	0	156	-8	14	0.0
S82 Polven ja/tai säären murt	1756	6	35	0.3	70	57856	5	27	11	1846	5	28	0.3
S83 Polven luxatio/distors/di	95	10	41	0.0	69	1149	-7	33	0	105	19	11	0.0
S86 Polven/säären lihas/jänne	35	9	49	0.0	75	914	75	35	0	39	5	24	0.0
S89 Polven/säären vammat, muu/	49	32	31	0.0	74	302	25	26	0	51	34	6	0.0
S90-S99 Nilkan/jalkater. vamm.	408	10	45	0.1	70	6593	13	44	1	430	10	14	0.1
S90 Nilkan/jalkaterän pinn.va	40	21	30	0.0	76	376	100	24	0	39	26	10	0.0
S91 Nilkan/jalkaterän alueen	61	-2	62	0.0	66	692	-31	56	0	63	-5	9	0.0
S92 Jalkaterän murtumat	176	28	51	0.0	69	3879	28	50	1	184	28	20	0.0
S93 Nilkan/jalkater.luxat/dis	122	-2	37	0.0	72	1071	3	40	0	128	1	8	0.0
T00-T07 Useiden kehonosien vamm	58	-23	50	0.0	69	974	-14	69	0	58	-26	13	0.0
T00 Us.kehonos.pinnall.vammat	39	-24	46	0.0	71	264	-52	47	0	39	-28	7	0.0
T08-T14 Vamma NAS	55	-33	29	0.0	79	772	-31	14	0	55	-32	10	0.0
T14 Ei määr.kehonosan vamma	45	-32	31	0.0	80	531	-43	16	0	46	-29	10	0.0
T20-T32 Palovammat ja syöpymät	179	7	63	0.0	61	3061	-12	58	1	221	18	15	0.0
T21 Vartalon palovammat/syöpy	38	0	74	0.0	67	629	16	78	0	40	3	18	0.0
T24 Lonkka/reisi/sääri palov/	30	20	60	0.0	60	378	17	57	0	32	23	10	0.0
T33-T35 Paleltumavammat	16	-61	63	0.0	61	563	-70	70	0	21	-67	37	0.0
T36-T50 Lääkkeiden/biol.ain. my	313	38	41	0.1	55	1146	28	33	0	315	38	4	0.1
T36 Lääkkeen aiheuttama myrky	276	39	40	0.1	54	996	28	34	0	277	38	4	0.1
T51-T65 Ei-lääket. ain. myrkk.	75	4	55	0.0	58	612	76	23	0	77	8	8	0.0
T66-T78 Muut ulk. syiden vaik.	161	-1	52	0.0	60	814	-38	66	0	167	1	4	0.0
T68 Hypotermia	38	-3	66	0.0	65	194	-20	52	0	38	0	5	0.0
T74 Pahoinpitelyoireyhtymät	34	6	53	0.0	47	161	45	67	0	35	6	5	0.0
T78 Muut epäedulliset vaikutu	65	7	35	0.0	61	130	-66	28	0	69	8	2	0.0
T79-T79 Vamman varhaiset kompli	51	-11	78	0.0	60	851	38	88	0	53	-18	18	0.0
T79 Eräät ulk.väkivallan varh	51	-11	78	0.0	60	851	38	88	0	53	-18	18	0.0
T80-T88 Muu Lääket. hoidon komp	1184	3	39	0.2	73	31739	-2	34	6	1431	-3	22	0.3
T81 Muut toimenpit.komplikaat	414	5	47	0.1	69	8951	4	38	2	484	-5	17	0.1
T84 Ortop.implantt/siirt.komp	706	7	34	0.1	75	21190	-4	32	4	848	-1	25	0.2
T88 Muut hoidon komplikaatiot	35	-31	34	0.0	74	526	-1	18	0	36	-31	15	0.0
T90-T98 Ulk. syiden seur.myöh.v	138	1	59	0.0	64	14104	34	63	3	158	4	70	0.0
T90 Pään vammojen myöhäisvaik	58	7	76	0.0	55	8777	37	76	2	52	-2	41	0.0
T93 Alaraajavammojen myöhäisv	50	2	36	0.0	72	3246	51	11	1	56	8	50	0.0
MUITA TEKIJÖITÄ	5376	-2	44	1.0	77	119113	-2	44	22	11027	-7	9	2.1
Z00-Z13 Yht.otto tutkimuksia va	1117	6	37	0.2	75	4141	1	35	1	1197	6	3	0.2
Z00 Terveen henk.yleistarkast	50	-2	32	0.0	75	114	-78	20	0	52	-4	2	0.0
Z01 Muut terveen erityistutki	567	5	35	0.1	77	1127	28	35	0	598	4	2	0.1
Z03 Epäilt.sairauks.tarkk/arv	362	1	43	0.1	73	2140	-10	39	0	404	1	4	0.1
Z04 Tarkastus/tarkkailu, muu s	101	31	32	0.0	77	530	179	13	0	99	27	3	0.0
Z20-Z29 Tartuntat. mahd. tervey	39	22	46	0.0	74	7962	48	37	1	16	-16	117	0.0
Z22 Infektiotaudin kantajuus	34	42	41	0.0	75	7953	49	37	1	10	-9	187	0.0
Z40-Z54 Yht.otto erit.tp:n/ter.	1231	2	41	0.2	76	16381	5	39	3	1887	2	10	0.4
Z47 Muut ortopediset jälkihoi	29	38	21	0.0	76	815	28	9	0	28	65	24	0.0
Z50 Kuntoutushoito	557	-10	43	0.1	76	8127	-15	42	2	999	-10	8	0.2
Z51 Muut lääketieteellinen ho	430	17	37	0.1	76	1808	12	20	0	493	16	7	0.1
Z54 Toipumisaika	177	7	44	0.0	75	4765	46	40	1	206	13	24	0.0
Z55-Z65 Sosioekon/psykosos terv	588	-3	42	0.1	78	15412	4	34	3	887	-0	10	0.2
Z59 Asumisen/taloudell.seikk.	133	-1	50	0.0	73	3760	30	20	1	142	-12	13	0.0
Z60 Sosiaal.ympärist.liitt.on	338	-4	41	0.1	79	8795	-6	35	2	569	10	9	0.1
Z63 Muut prim.tukiryhmän onge	81	-5	33	0.0	78	1662	20	52	0	114	9	12	0.0
Z65 Muun psykosos.olosuht.aih	28	-28	36	0.0	82	1007	-3	45	0	41	-56	10	0.0
Z70-Z76 Muu yht.otto terv.palv.	2445	-7	49	0.5	77	73398	-6	49	14	6922	-11	10	1.3
Z72 Elämäntapoihin liitt.onge	109	-1	74	0.0	53	903	20	91	0	120	-6	8	0.0
Z73 Elämäntilant.hallintaonge	45	18	51	0.0	67	642	265	40	0	50	25	7	0.0
Z74 Ongelmat:riippuvuus hoita	125	-32	56	0.0	78	3013	-24	46	1	258	-16	11	0.0
Z75 Terveyspalveluihin liitt.	2161	-7	48	0.4	78	68718	-6	48	13	6465	-11	10	1.2
Z80-Z99 Anamneesiin liitt. terv	104	-17	45	0.0	72	1801	-46	51	0	114	-19	17	0.0
Z95 Aikais.asenn.syd.veris-is	39	-17	59	0.0	75	381	-62	71	0	42	-16	9	0.0
EI TIETOA - VIRH. KOODI	53	104	21	0.0	81	2742	58	10	1	31	82	49	0.0

1	%			/1000		Ikä Ålder Age	%			/1000		Hoitojaksoja + Kesto Vårdperioder - Längd Discharges % Durat	/1000	
	Potilaita Patienter Patients	+ - %	Mieh Men Male	Asuk. Invån Inhab	Asuk. Invån Inhab		Hoitopäiviä + Vårddagar Hosp.days	+ - %	Mieh Men Male	Asuk. Invån Inhab	Asuk. Invån Inhab			
	2	3	4	5	6	7	8	9	10	11	12	13	14	
E R I K O I S A L A - S P E C I A L I T E T														
97 GERIATRIA	65	-6	29	0.0	84	8007	0	36	2	65	-10	131	0.0	
98 YLEISLÄÄKETIEDE	151321	3	41	28.5	75	7073932	-1	34	1331	249187	3	29	46.9	
I K Ä - Å L D E R														
Yhteensä	151380	3	41	28.5	75	7081936	-1	34	1333	249252	3	29	46.9	
0-14 v	62	-17	52	0.1	9	148	0	28	0	70	-10	2	0.1	
15-64 v	32294	5	61	9.1	52	712716	1	63	202	49900	4	13	14.1	
65-74 v	26067	1	50	55.7	70	965688	-1	52	2065	43401	2	21	92.8	
75+ v	93621	4	31	225.1	84	5403384	-2	27	12992	155881	4	36	374.8	
I K Ä - Å L D E R														
0-4 v	12	71	92	0.0	2	14	100	93	0	12	71	1	0.0	
5-9 v	17	-26	53	0.1	8	92	19	14	0	25	0	4	0.1	
10-14 v	33	-27	36	0.1	13	42	-34	36	0	33	-28	1	0.1	
15-19 v	443	5	51	1.3	18	2351	-23	72	7	488	7	4	1.5	
20-24 v	724	6	52	2.2	22	5008	-2	71	15	949	11	5	2.9	
25-29 v	904	14	55	2.7	27	10516	-0	60	31	1186	10	10	3.5	
30-34 v	1038	6	60	3.2	32	9767	-11	66	30	1329	-1	6	4.0	
35-39 v	1466	-4	64	4.6	37	17174	-16	72	54	2094	-10	9	6.6	
40-44 v	2401	5	65	6.5	42	38124	5	63	103	3676	6	12	9.9	
45-49 v	3566	0	65	9.5	47	59778	4	67	159	5477	-1	9	14.6	
50-54 v	5408	1	63	14.1	52	106762	-6	63	278	8207	0	12	21.3	
55-59 v	7627	2	61	19.1	57	190049	-2	64	476	11930	2	15	29.9	
60-64 v	9249	12	59	25.5	62	273187	8	61	753	14564	11	16	40.1	
65-69 v	10573	-0	54	41.6	67	348120	-4	56	1369	17448	1	20	68.6	
70-74 v	15828	2	48	74.1	72	617568	1	49	2893	25953	2	22	121.6	
75-79 v	24943	-1	41	136.9	77	1087629	-6	41	5968	41451	-1	25	227.5	
80-84 v	31161	5	34	234.9	82	1576740	-1	32	11888	51351	4	28	387.2	
85- v	39325	6	23	389.2	89	2739018	-1	18	27107	63079	7	49	624.3	
S U K U P U O L I - K Ö N														
Miehet	61744	4	100	23.7	71	2403956	1	100	923	105907	3	22	40.7	
Naiset	89636	3		33.1	78	4677980	-2		1727	143345	4	33	52.9	
H O I T O A I K A - V Å R D T I D														
1-9 pv	102884	6	44	19.4	73	645972	4	44	122	161936	5	4	30.5	
10-29 pv	45481	2	39	8.6	78	941645	1	39	177	56379	1	16	10.6	
30-90 pv	20704	1	38	3.9	78	1100389	1	38	207	20589	1	50	3.9	
91-179 pv	6255	2	37	1.2	79	715830	4	37	135	4797	2	124	0.9	
180-364 pv	4265	-5	36	0.8	80	910432	-4	36	171	2400	-2	252	0.5	
1-2 vuotta	5649	-6	29	1.1	82	1671860	-5	29	315	2115	-5	631	0.4	
3-10 vuotta	3352	-5	23	0.6	83	1038580	-2	23	195	988	-8	1816	0.2	
yli 10 vuotta	185	-13	31	0.0	79	57231	-10	33	11	48	-33	4387	0.0	
S A A P U M I S T A P A - A N K O M S T S Ä T T														
1 Päivystys	88292	6	41	16.6	75	1665535	2	32	313	124856	6	13	23.5	
2 Hoidonvaraus	27287	4	41	5.1	75	1481843	9	33	279	41888	-1	35	7.9	
3 Siirto poliklinikalta	2185	4	41	0.4	75	32758	-6	33	6	2390	6	14	0.4	
4 Erikoislasaatio	3032	-7	36	0.6	80	344047	-10	30	65	2383	-1	196	0.4	
5 Sairaalasiiro	62469	2	42	11.8	76	3087502	-6	36	581	71703	3	43	13.5	
9 Muu tapa	5919	-6	38	1.1	77	470250	-0	31	89	6032	-11	68	1.1	
- Ei tietoa	4	-33		0.0	89	4	-93		0	0				

1	Potilaita + Mieh /1000			Asuk. /1000	Ikä /1000	Hoitopäiviä + Mieh /1000			Asuk. /1000	Hoitojaksoja + Kesto /1000			
	Patienter - Men %	Male	Invån Ålder			Hosp.days - Men %	Male	Inhab		Vårdperioder - Längd %	Discharges - Durat	Inhab	
2	3	4	5	6	7	8	9	10	11	12	13	14	
M I S T Ä T U L I - V A R I F R Å N K O M													
YHTEENSÄ	151380	3	41	28.5	75	7081936	-1	34	1333	249252	3	29	46.9
1 LAITOS	87766	6	41	16.5	76	5061384	-0	34	953	106391	7	49	20.0
11 Sairaala	62964	9	42	11.9	76	2907666	-0	36	547	72092	10	41	13.6
12 Terveyskeskus	18404	7	37	3.5	77	1243749	8	30	234	18716	9	64	3.5
13 Vanhainkoti,vastaava	5695	-21	30	1.1	84	467261	-17	23	88	5499	-22	100	1.0
14 Kehitysvammalaitos	185	-27	59	0.0	56	8925	-22	73	2	178	-36	53	0.0
15 Päihdehuollon laitos	205	21	81	0.0	56	2942	-10	79	1	217	15	12	0.0
16 Kuntoutuslaitos	600	-4	62	0.1	77	50302	-2	63	9	513	0	87	0.1
18 Muu laitoshoido	453	111	43	0.1	76	43836	104	43	8	342	131	63	0.1
2 KOTI	90079	2	41	17.0	75	2020543	-4	34	380	142860	1	14	26.9
21 Kotihoito	30252	1	34	5.7	80	912795	-6	29	172	46677	1	19	8.8
22 Koti	36914	18	47	6.9	70	384867	10	44	72	48335	18	8	9.1
23 Vanhusten ymp.vrk palv.as.	6062	256	30	1.1	83	198400	360	25	37	7174	281	18	1.4
24 Keh.vamm. autettu asuminen	260	163	47	0.0	57	2081	57	54	0	360	179	11	0.1
27 Muu ymp.vrk palveluasumine	2442	-70	45	0.5	70	55479	-76	40	10	2668	-72	16	0.5
3 VASTASYNTYNYT	1	-50		0.0	72	6	-71		0	1	-50	6	0.0
- EI TIETOA	4	-33		0.0	89	4	-93		0	0			
L Ä H E T T Ä J Ä - S Ä N D A R E													
1 Terveyskeskus	87509	3	40	16.5	75	2911056	0	32	548	130446	2	22	24.6
2 Muu sairaala kuin tk	69851	1	42	13.1	75	3033246	-3	37	571	82364	1	36	15.5
3 Saman sairaalan muu yksikkö	11472	53	38	2.2	75	340587	12	30	64	13949	56	29	2.6
4 Työterveyshuolto	96	68	53	0.0	55	644	118	25	0	102	76	4	0.0
5 Mielenterveyden avohoitoyks.	71	8	41	0.0	58	2123	15	26	0	68	11	19	0.0
6 Sosiaalihuollon laitos/yks.	1672	-4	36	0.3	80	135353	-6	26	25	1463	-3	109	0.3
7 Yksityinen terveydenhuolto	562	14	38	0.1	74	22269	2	25	4	517	14	32	0.1
8 Muu lähettäjä	2915	8	42	0.5	76	161237	5	36	30	2956	0	44	0.6
9 Ilman lähetettä	11958	4	42	2.3	75	475422	-8	32	89	17386	1	32	3.3
- Ei tietoa	1	-86		0.0	95	1			0	1	-86	1	0.0
H O I T O O N T U L O N P Ä Ä S Y Y - O R S A K T I L L U P P S Ö K A N D E A V V Å R D													
YHTEENSÄ	151380	3	41	28.5	75	7081936	-1	34	1333	249252	3	29	46.9
1 FYYSISSET SYYT	19570	3	37	3.7	77	1504864	-3	30	283	21969	4	75	4.1
11 Itsensä huolehti vajav (hyg)	2458	2	36	0.5	79	348410	-3	29	66	1806	2	203	0.3
12 Liikkumiskyvyn vajavuudet	2115	9	34	0.4	78	170791	-2	29	32	1872	7	121	0.4
2 HERMOSTOLLISET SYYT	2963	-4	34	0.6	80	319156	-3	29	60	3003	-4	114	0.6
21 Muistamattomuus	1391	-15	32	0.3	81	171671	-16	28	32	1484	-16	149	0.3
22 Sekavuus	803	-4	37	0.2	80	40340	-9	35	8	731	-1	63	0.1
23 Viestimiskyvyn vajav	26	-10	46	0.0	77	1941	-15	14	0	22	-4	73	0.0
24 Dementia	701	40	35	0.1	81	84811	75	29	16	589	56	77	0.1
3 PSYKKIS-SOSIAALISET SYYT	9480	-6	55	1.8	70	365003	-5	42	69	17359	-7	20	3.3
31 Masennus	471	-7	32	0.1	66	17129	-6	17	3	499	-12	31	0.1
32 Muu psykiatr. sairaus/oire	981	5	40	0.2	61	62126	-9	34	12	1094	11	52	0.2
33 Päihdeongelma	2657	-12	81	0.5	52	19110	-15	79	4	3472	-13	6	0.7
34 Yksinäisyys, turvattomuus	306	-14	22	0.1	79	10045	-16	16	2	340	-12	37	0.1
35 Asumisongelmat	216	-9	47	0.0	72	9496	-21	30	2	206	-9	48	0.0
36 Omaisten avun puute	671	-8	51	0.1	78	21266	-16	48	4	860	-6	28	0.2
37 Hoitajan loma	2611	-10	52	0.5	77	97950	-6	49	18	8340	-8	11	1.6
38 Kotiin annettav palvel puu	107	39	48	0.0	77	1729	11	29	0	110	20	23	0.0
39 Tarkoituksenmuk hoitop puu	485	66	41	0.1	79	32713	106	43	6	419	71	56	0.1
4 KUNTOUTUS	7265	-4	38	1.4	75	302424	-6	36	57	7763	-4	38	1.5
41 Lääkinnällinen kuntoutus	367	76	41	0.1	77	10866	227	33	2	381	54	18	0.1
5 TAPATURMA	4176	-1	39	0.8	74	90841	-6	30	17	4347	1	23	0.8
6 SOMAAATTISEN SAIR TUTK/HOITO	123306	5	40	23.2	76	4471988	-0	35	842	192088	5	23	36.2
- Ei tietoa	2271	20	75	0.4	55	27663	77	54	5	2723	14	9	0.5

1	Potilaita + Patienter + Patients		Mieh - Men - Male		% /1000 Asuk. Invån Inhab	Ikä Ålder Age	Hoitopäiviä + Vård dagar + Hosp.days		Mieh - Men - Male		% /1000 Asuk. Invån Inhab	Hoitojaksoja + Vårdperioder + Discharges		Kesto - Längd - % Durat		% /1000 Asuk. Invån Inhab
	2	3	4	5	6	7	8	9	10	11	12	13	14			

H O I T O I S U U S - V Å R D B E H O V E T

Yhteensä	151380	3	41	28.5	75	7081936	-1	34	1333	249252	3	29	46.9
1 Täysin/lähes omatoiminen	55708	6	46	10.5	68	443065	3	44	83	72218	5	6	13.6
2 Ajoittainen hoidon tarve	47379	5	39	8.9	77	760288	-2	37	143	63414	4	12	11.9
3 Toistuva hoidon tarve	38297	5	39	7.2	78	1083967	-4	36	204	51280	6	19	9.7
4 Lähes jatk. hoidon tarve	18403	2	40	3.5	78	968111	-3	34	182	19614	-0	32	3.7
5 Jatk,ympäri vuorok. hoid tarv	24649	3	39	4.6	78	2888350	-0	31	544	24000	2	54	4.5
6 Kuollut	18430	5	41	3.5	80	912483	3	35	172	18432	5	164	3.5
- Ei tietoa	425	-64	40	0.1	75	25675	-67	37	5	294	-81	28	0.1

P I T K Ä A I K A I S H O I D O N P Ä Ä T Ö S Ä B E S L U T O M L Ä N G V Å R D

- Ei tietoa	70	75	47	0.0	81	3458	111	43	1	9	-63	48	0.0
E (Ei)	138155	4	42	26.0	75	3617360	1	38	681	236587	4	16	44.5
K (Kyllä)	17709	-3	31	3.3	81	3461120	-3	30	651	12656	-1	266	2.4

J A T K O H O I T O - F O R T S A T T V Å R D

- päättäneiden hoitojaksojen mukaan - enligt avslutade vårdperioder

YHTEENSÄ	140345	4	42	26.4	75	3890220	2	38	732	249252	3	29	46.9
1 LAITOS	33538	-1	42	6.3	77	1078085	-4	39	203	45063	-1	42	8.5
11 Sairaala	18619	2	47	3.5	74	438994	-4	44	83	23201	3	34	4.4
12 Terveyskeskus	5267	18	36	1.0	79	156753	24	32	30	6575	24	39	1.2
13 Vanhainkoti,vastaava	9439	-18	32	1.8	83	371685	-15	32	70	11347	-18	58	2.1
14 Kehitysvammalaitos	204	-26	52	0.0	54	2912	-34	61	1	236	-32	14	0.0
15 Päihdehuollon laitos	634	11	82	0.1	52	6708	5	84	1	680	6	10	0.1
16 Kuntoutuslaitos	1154	1	60	0.2	75	41338	-2	61	8	1232	-0	47	0.2
18 Muu laitoshoido	943	25	37	0.2	78	33827	28	43	6	1021	28	54	0.2
2 KOTI	111918	6	42	21.1	74	1879981	5	39	354	185489	5	11	34.9
21 Kotihoito	40618	3	35	7.6	79	789927	-2	35	149	65005	2	13	12.2
22 Koti	59031	7	47	11.1	70	571088	1	47	107	82018	5	7	15.4
23 Vanhusten ymp.vrk palv.as.	9360	290	31	1.8	83	248272	333	30	47	12239	321	27	2.3
24 Keh.vamm. autettu asuminen	396	254	55	0.1	56	4329	199	59	1	534	245	13	0.1
27 Muu ymp.vrk palveluasumine	3432	-45	49	0.6	69	66574	-54	51	13	4109	-47	21	0.8
3 KUOLLUT	18700	4	41	3.5	80	932154	2	34	175	18700	4	168	3.5

TARKOITUKSEN MUKAINEN HOITOPAIKKA 31.12. - ÄNDAMÅLSEN LIG VÅRDPLATS 31.12.

YHTEENSÄ	19380	-0	34	3.6									
1 LAITOS	17418	0	34	3.3									
11 Sairaala	903	-19	34	0.2									
12 Terveyskeskus	14021	4	34	2.6									
13 Vanhainkoti,vastaava	2232	-10	32	0.4									
14 Kehitysvammalaitos	18	-45	44	0.0									
15 Päihdehuollon laitos	22	-19	68	0.0									
16 Kuntoutuslaitos	53	26	53	0.0									
18 Muu laitoshoido	106	130	39	0.0									
2 KOTI	1962	-5	39	0.4									
21 Kotihoito	803	-4	40	0.2									
22 Koti	232	-26	45	0.0									
23 Vanhusten ymp.vrk palv.as.	740	63	33	0.1									
24 Keh.vamm. autettu asuminen	3	-25	100	0.0									
27 Muu ymp.vrk palveluasumine	167	-61	53	0.0									

1	Potilaita + Patienter + Patients			% /1000 Mieh /1000 Men /1000		Ikä Ålder Age	Hoitopäiviä + Vård dagar + Hosp.days			% /1000 Mieh /1000 Men /1000		Hoitojaksoja + Vårdperioder + Discharges			Kesto Längd Durat	Asuk. Invån Inhab
	2	3	4	5	6		7	8	9	10	11	12	13	14		

POTILAAN SAIRAANHOITOPIIRI - PATIENTENS SJUKVÅRDSDISTRIKT

Koko maa	151380	3	41	28.5	75	7081936	-1	34	1333	249252	3	29	46.9
HUS Uusimaa ilman Hkiä	12670	4	41	13.9	74	680180	1	37	744	18151	3	38	19.9
HUS Helsinki	15785	21	40	27.6	74	783573	5	33	1371	27268	27	29	47.7
Varsinais-Suomen shp	10578	10	38	22.7	77	517284	-2	32	1112	15848	12	36	34.1
Satakunnan shp	8514	-0	40	37.6	76	316722	-2	35	1399	14180	0	25	62.6
Kanta-Hämeen shp	3217	3	39	18.7	78	183459	-6	35	1065	4412	1	48	25.6
Pirkanmaan shp	12113	2	41	25.5	76	567087	-2	36	1193	19510	2	26	41.0
Päijät-Hämeen shp	6174	-7	38	29.2	77	407518	-9	29	1925	8741	-14	43	41.3
Kymenlaakson shp	3802	-0	36	21.2	78	271311	-2	31	1516	4427	-6	53	24.7
Etelä-Karjalan shp	3052	9	38	23.9	77	242280	0	32	1897	4181	7	56	32.7
Etelä-Savon shp	3030	-6	39	28.2	77	169584	-12	32	1578	4430	-5	44	41.2
Itä-Savon shp	1948	1	39	37.1	77	114027	-5	32	2170	2857	-1	46	54.4
Pohjois-Karjalan shp	8051	-3	42	47.2	74	405223	0	33	2376	14273	-1	28	83.7
Pohjois-Savon shp	10217	13	42	41.1	75	446263	4	35	1795	17653	9	24	71.0
Keski-Suomen shp	11145	1	42	41.1	74	391819	2	35	1445	19726	1	19	72.7
Etelä-Pohjanmaan shp	9719	2	41	50.0	76	344722	-2	35	1774	17763	4	21	91.4
Vaasan shp	4573	1	37	27.2	80	291062	0	31	1732	7811	-1	36	46.5
Keski-Pohjanmaan shp	2683	-10	42	34.5	76	93127	-6	37	1198	4554	-14	24	58.6
Pohj-Pohjanmaan shp	12031	-0	44	31.0	74	380296	-7	37	979	22355	-0	16	57.6
Kainuun shp	3694	-7	44	46.2	74	132947	2	35	1663	6517	-7	17	81.5
Länsi-Pohjan shp	1941	5	42	29.5	76	108911	-5	37	1657	2986	8	38	45.4
Lapin shp	6115	2	46	51.6	72	205248	-3	37	1733	11077	4	18	93.5
Ahvenanmaa-Åland	220	-24	39	8.1	78	27697	-11	31	1014	310	-22	89	11.4
Ulkomaalaisia	176	42	51		64	1513	144	51		187	44	7	
Kotikunta tuntematon	36	-45	56		48	86	-84	41		35	-46	2	

Ikäryhmä 75- v, POTILAAN SAIRAANHOITOPIIRI - Åldersgrupp 75- år, PATIENTENS SJUKVÅRDSDISTRIKT

Koko maa	93621	4	31	225.1	84	5403384	-2	27	12992	155881	4	36	374.8
HUS Uusimaa ilman Hkiä	7614	4	31	165.5	84	485412	-0	28	10553	10590	1	49	230.2
HUS Helsinki	8588	18	28	222.1	84	554674	4	23	14344	16117	30	38	416.8
Varsinais-Suomen shp	7218	9	29	179.6	84	411892	-3	26	10249	10653	12	44	265.1
Satakunnan shp	5529	1	31	255.4	84	243686	-2	27	11258	9241	2	31	426.9
Kanta-Hämeen shp	2293	-1	31	149.7	84	145159	-7	29	9477	3092	-1	55	201.9
Pirkanmaan shp	7590	2	32	200.7	84	426724	-1	29	11282	12636	3	31	334.1
Päijät-Hämeen shp	4157	-4	29	230.6	84	331017	-9	23	18366	5809	-12	53	322.3
Kymenlaakson shp	2703	-3	29	157.5	84	218546	-3	24	12736	3117	-10	60	181.6
Etelä-Karjalan shp	2127	7	30	176.1	84	191411	-0	25	15848	2821	5	67	233.6
Etelä-Savon shp	2034	-6	31	183.0	84	132590	-13	25	11930	2931	-5	53	263.7
Itä-Savon shp	1345	2	30	221.5	84	91879	-5	27	15128	1940	-1	59	319.4
Pohjois-Karjalan shp	4789	-1	31	305.8	83	314962	-0	27	20111	8604	-0	37	549.4
Pohjois-Savon shp	6126	15	32	270.1	83	341372	2	28	15049	10716	9	31	472.4
Keski-Suomen shp	6605	3	32	294.7	83	296759	4	29	13240	11946	1	24	533.0
Etelä-Pohjanmaan shp	6106	2	33	324.4	83	267862	-3	30	14233	11686	5	26	620.9
Vaasan shp	3568	1	32	228.1	85	248016	2	27	15856	5944	1	39	380.0
Keski-Pohjanmaan shp	1735	-7	33	262.9	84	72460	-4	30	10980	2962	-13	26	448.8
Pohj-Pohjanmaan shp	6813	0	34	272.4	83	274892	-8	30	10991	13007	-1	20	520.1
Kainuun shp	2151	-2	35	282.8	82	99238	5	28	13048	3969	-1	21	521.9
Länsi-Pohjan shp	1252	1	33	218.7	84	85062	-7	29	14862	1951	3	46	340.9
Lapin shp	3095	8	35	329.7	82	148079	-2	28	15773	5883	9	24	626.7
Ahvenanmaa-Åland	165	-28	36	72.7	84	20971	-14	27	9238	210	-27	114	92.5
Ulkomaalaisia	52	18	35		81	687	224	24		54	26	10	
Kotikunta tuntematon	2	-80			82	37	19			2	-82	19	

1	% /1000			Asuk. Invån Inhab	Ikä Ålder Age	% /1000			% /1000				
	Potilaita Patienter Patients	+ - %	Mieh Men Male			Hoitopäiviä Vård dagar Hosp.days	+ - %	Mieh Men Male	Asuk. Invån Inhab	Hoitojaksoja Vårdperioder Discharges	+ - %	Kesto Längd Durat	Asuk. Invån Inhab
	2	3	4	5	6	7	8	9	10	11	12	13	14
HUS UUSIMAA ILMAN HKIÄ	12670	4	41	13.9	74	680180	1	37	744	18151	3	38	19.9
Askola	19	111	42	4.0	71	297	8	58	63	19	111	30	4.0
Espoo	2674	0	42	11.2	73	121031	0	37	505	3807	-4	31	15.9
Hanko	286	19	43	29.5	78	18495	-5	40	1910	451	46	58	46.6
Vantaa	1570	23	41	8.1	74	75701	8	40	390	1763	27	42	9.1
Hyvinkää	796	0	40	17.8	78	45120	-9	41	1007	1046	0	45	23.3
Inkoo	90	-17	44	16.3	75	4154	-7	41	753	123	-17	32	22.3
Järvenpää	656	-5	42	17.2	71	42694	-1	32	1119	1029	-8	36	27.0
Karjaa	223	8	37	24.5	74	18115	11	30	1991	351	-0	51	38.6
Karjalohja	7	75	29	4.8	80	192	140	43	130	10	233	20	6.8
Karkkila	298	6	36	33.0	77	19390	0	28	2146	421	5	43	46.6
Kauniainen	164	1	37	19.2	80	18483	8	27	2167	247	12	69	29.0
Kerava	449	-10	40	13.5	74	28625	0	41	858	570	-14	50	17.1
Kirkkonummi	382	22	46	10.7	75	23906	-1	47	672	593	23	41	16.7
Lapinjärvi	107	2	40	36.5	79	2376	-21	36	811	166	-8	15	56.6
Liljendal	43	10	40	29.4	75	829	48	31	568	81	4	9	55.5
Loviisa	365	5	36	49.4	77	17912	1	24	2425	760	11	27	102.9
Lohja	533	2	41	14.2	75	34939	-6	34	930	700	-2	50	18.6
Mäntsälä	392	-1	41	20.4	78	31380	2	36	1634	677	5	58	35.2
Nummi-Pusula	137	-10	46	22.8	76	13005	39	41	2160	204	-7	106	33.9
Nurmijärvi	735	1	47	18.9	71	27944	3	44	720	1169	4	20	30.1
Pernaja	109	7	54	27.4	77	2318	-4	65	583	174	-5	14	43.8
Pohja	106	4	44	21.6	77	5984	-2	40	1217	143	15	48	29.1
Pornainen	5	25	60	1.0	72	71	196	70	14	6	50	12	1.2
Porvoo	662	18	39	13.8	78	39250	-5	43	817	810	23	59	16.9
Sammatti	8	-47	75	5.9	62	180	-63	79	133	8	-53	23	5.9
Sipoo	276	23	42	14.0	76	14259	22	37	725	380	26	32	19.3
Siuntio	39	-48	36	6.7	80	2646	-28	15	454	22	-82	27	3.8
Tammisaari	333	14	33	22.6	78	16531	12	31	1119	417	13	38	28.2
Tuusula	748	-2	45	20.7	70	25256	1	33	698	1395	1	20	38.6
Vihti	461	-4	39	16.9	77	29097	7	34	1064	609	-15	46	22.3
HUS HELSINKI	15785	21	40	27.6	74	783573	5	33	1371	27268	27	29	47.7
Helsinki	15785	21	40	27.6	74	783573	5	33	1371	27268	27	29	47.7

1	Potilaita + Mieh /1000			Asuk. /1000	Ikä /1000	Hoitopäiviä + /1000			Hoitojaksoja + Kesto /1000				
	Patienter - Men %	Mieh - Men %	Asuk. Inhab			Älder Age	Vård dagar Hosp.days	Mieh - Men %	Asuk. Inhab	Vårdperioder - Längd Discharges %	Durat Inhab		
2	3	4	5	6	7	8	9	10	11	12	13	14	
VARSINAIS-SUOMEN SHP	10578	10	38	22.7	77	517284	-2	32	1112	15848	12	36	34.1
Alastaro	116	5	45	39.7	75	9139	-4	39	3131	216	13	25	74.0
Askainen	48	41	40	48.8	78	868	1	35	883	80	43	10	81.4
Aura	76	19	30	19.8	77	3611	-3	23	941	122	37	25	31.8
Dragsfjärd	135	-6	39	40.9	79	6208	-4	35	1879	250	-3	31	75.7
Halikko	216	11	44	22.1	73	7954	-23	24	813	349	37	28	35.7
Houtskari	5	0	80	8.0	70	101	1	22	161	8	33	12	12.8
Kaarina	570	6	43	25.2	74	16761	-1	36	740	938	10	20	41.4
Kemiö	135	-3	34	41.6	78	7352	-4	23	2267	198	-10	39	61.1
Kiikala	61	22	52	33.7	74	1365	22	52	754	80	5	17	44.2
Kisko	61	20	51	33.1	74	968	-28	52	526	77	-9	12	41.8
Korppoo	10	233	40	11.7	68	171	63	53	201	12	200	14	14.1
Koski Tl	99	3	42	40.0	78	1658	-35	35	669	148	-1	11	59.7
Kustavi	47	27	43	51.9	74	1178	54	41	1301	81	88	16	89.5
Kuusjoki	50	11	46	28.9	74	707	-53	40	409	76	25	11	43.9
Laitila	258	-1	38	30.4	76	13120	4	27	1548	453	6	44	53.4
Lemu	41	14	37	22.9	78	929	-9	35	519	59	0	12	33.0
Lieto	410	10	38	26.1	75	13544	-10	32	863	776	9	16	49.5
Loimaa	403	26	38	30.9	78	16056	-3	36	1231	684	31	26	52.5
Marttila	95	7	34	46.7	79	1723	-4	29	848	176	9	10	86.6
Masku	136	27	48	21.0	73	3074	-4	52	475	258	12	12	39.9
Mellilä	20	33	25	16.9	77	265	-58	28	224	22	10	85	18.6
Merimasku	40	54	55	24.4	73	714	148	54	436	67	91	10	40.9
Muurla	33	10	45	21.2	66	746	56	72	479	61	-21	13	39.2
Mynämäki	287	14	46	35.7	75	8205	-16	35	1022	444	13	23	55.3
Naantali	426	2	36	30.0	74	11145	2	48	784	745	1	15	52.4
Nauvo	5	-17	60	3.5	67	40	-25	88	28	5	-29	8	3.5
Nousiainen	132	21	42	27.6	76	4176	17	46	873	280	54	16	58.5
Oripää	18	80	33	13.1	78	690	712	55	501	22	83	20	16.0
Parainen	246	-2	35	20.1	80	12818	8	30	1050	350	1	31	28.7
Paimio	241	-10	43	23.9	76	8637	-23	39	857	402	3	37	39.9
Perniö	220	5	40	37.2	76	7783	-22	41	1315	372	15	23	62.9
Pertteli	90	15	42	22.5	70	2172	24	51	542	173	17	19	43.2
Piikkiö	219	-0	37	29.3	75	9577	2	27	1279	345	5	26	46.1
Punkalaidun	170	-9	43	50.2	79	4579	11	39	1351	264	-16	15	77.9
Pyhäranta	58	45	40	26.1	76	2666	25	32	1198	78	32	33	35.0
Pöytyä	214	5	42	34.0	77	6381	-7	32	1014	332	3	22	52.8
Raisio	398	0	42	16.5	75	22341	-0	39	927	520	8	36	21.6
Rusko	38	3	37	9.9	76	1480	26	52	385	55	20	23	14.3
Rymättylä	57	-2	51	26.6	75	1524	11	44	710	80	5	21	37.3
Salo	693	22	39	26.7	73	18868	-6	36	728	1145	28	15	44.2
Sauvo	56	-25	39	18.7	74	1108	0	28	371	78	-26	14	26.1
Somero	405	3	39	42.7	77	25472	1	34	2687	731	1	37	77.1
Suomusjärvi	38	12	55	28.9	72	634	29	27	482	51	16	12	38.8
Särkisalo	27	-13	33	36.6	79	552	-44	23	748	50	2	12	67.8
Taivassalo	66	38	47	38.4	80	1538	39	55	895	110	64	13	64.0
Tarvasjoki	80	13	48	41.2	78	1871	-4	54	964	168	9	10	86.5
Turku	2592	14	31	14.8	81	221660	1	28	1263	2764	15	94	15.8
Uusikaupunki	419	25	35	26.3	78	23694	-7	23	1490	576	16	51	36.2
Vahto	30	20	63	15.8	77	742	12	58	391	47	42	16	24.7
Vampula	50	-21	32	29.8	76	1639	33	32	978	79	-6	23	47.2
Vehmaa	114	4	34	46.6	80	2948	-6	30	1205	215	0	14	87.9
Velkua	4	33	50	15.3	84	43	-52	30	165	4	33	14	15.3
Västanfjärd	34	13	44	42.7	78	1182	-30	47	1486	54	-2	22	67.9
Yläne	94	40	45	44.5	77	2907	16	45	1377	118	22	22	55.9

1	Potilaita + Mieh /1000			Asuk. /1000	Ikä /1000	Hoitopäiviä + Mieh /1000			Asuk. /1000	Hoitojaksoja + Kesto /1000			
	Patienter - Men %	Male %	Male			Hosp.days - Men %	Male	Inhab		Vårdperioder - Längd %	Durat	Inhab	
	2	3	4	5	6	7	8	9	10	11	12	13	14
SATAKUNNAN SHP	8514	-0	40	37.6	76	316722	-2	35	1399	14180	0	25	62.6
Eura	462	3	42	49.6	73	21039	1	33	2259	944	3	35	101.4
Eurajoki	102	6	37	17.4	78	2757	57	45	470	166	26	16	28.3
Harjavalta	288	-2	38	37.8	73	14645	-9	33	1924	459	-1	46	60.3
Honkajoki	109	-8	48	56.6	75	2142	-14	48	1113	184	-19	12	95.6
Huittinen	411	-7	36	45.5	77	13017	-3	31	1442	754	-7	16	83.5
Jämijärvi	124	7	44	58.3	78	2682	8	34	1262	217	5	12	102.1
Kankaanpää	570	-12	44	46.1	75	14884	-5	45	1204	978	-15	17	79.1
Karvia	178	12	54	64.7	76	3248	17	59	1180	280	-1	11	101.7
Kiikoinen	68	0	40	52.4	80	2086	15	52	1608	150	24	12	115.7
Kiukainen	120	8	35	36.2	80	3873	6	27	1169	169	-2	28	51.0
Kokemäki	344	-11	41	42.0	76	18859	21	33	2305	596	-10	28	72.8
Köyliö	87	-12	45	30.2	78	5204	-10	32	1806	116	-27	35	40.2
Lappi Tl	67	5	36	20.5	77	1516	8	28	465	80	-1	34	24.5
Lavia	152	14	34	72.4	80	6769	-9	40	3226	334	11	18	159.2
Luvia	65	5	51	19.6	75	745	-12	52	224	82	3	9	24.7
Merikarvia	238	15	38	69.1	77	5954	23	34	1728	476	30	13	138.1
Nakkila	176	-1	40	30.5	76	4991	-27	41	865	266	-1	28	46.1
Noormarkku	297	18	42	48.4	74	6938	17	41	1130	634	32	10	103.2
Pomarkku	144	0	35	57.1	78	3165	-23	36	1254	256	-7	13	101.4
Pori	2985	-0	39	39.1	76	128894	-4	33	1689	4622	-1	31	60.6
Rauma	827	-10	36	22.6	79	33162	-3	32	905	1221	-5	30	33.3
Siikainen	125	0	50	73.1	76	2851	10	46	1667	249	24	12	145.6
Säkylä	153	10	35	32.1	77	6669	9	24	1397	214	6	21	44.8
Ulvila	437	18	41	31.9	77	10632	-19	34	776	733	24	16	53.5
KANTA-HÄMEEN SHP	3217	3	39	18.7	78	183459	-6	35	1065	4412	1	48	25.6
Forssa	319	-10	43	17.9	73	32215	-2	35	1805	370	-16	83	20.7
Hattula	127	-5	47	13.3	78	3844	-20	40	404	169	-8	25	17.8
Hauho	82	-20	40	20.8	80	2802	-29	27	709	102	-33	41	25.8
Hausjärvi	181	11	44	21.0	77	9660	6	48	1122	277	28	24	32.2
Humppila	13	86	69	5.1	63	138	200	89	54	14	27	10	5.5
Hämeenlinna	897	3	35	18.4	79	42773	-16	34	878	1184	0	60	24.3
Janakkala	398	-0	38	24.1	79	29817	-2	26	1807	509	1	58	30.9
Jokioinen	23	-30	35	4.0	70	57	-70	67	10	25	-36	2	4.3
Kalvola	73	14	44	20.5	79	4828	17	49	1357	88	6	62	24.7
Lammi	211	7	42	38.2	78	9298	-7	40	1685	295	-5	18	53.5
Loppi	185	-3	38	22.7	78	10519	5	38	1293	305	-4	35	37.5
Renko	38	41	50	16.0	78	1914	328	54	807	50	92	31	21.1
Riihimäki	578	16	37	20.4	79	34293	-5	32	1213	898	14	46	31.8
Tammela	49	2	51	7.4	75	466	217	57	70	56	2	8	8.4
Tuulos	36	9	33	22.0	77	711	3	18	435	56	27	13	34.3
Ypäjä	10	-9	80	3.8	59	124	11	85	47	14	17	9	5.3

1	Potilaita + Mieh /1000			Asuk. /1000	Ikä /1000	Hoitopäiviä + Mieh /1000			Hoitojaksoja + Kesto /1000				
	Patienter - Men %	Male	Asuk. Inhab			Älder Age	Hosp.days - Men %	Male	Asuk. Inhab	Vårdperioder - Längd %	Discharges Durat Inhab		
	2	3	4	5	6	7	8	9	10	11	12	13	14
PIRKANMAAN SHP	12113	2	41	25.5	76	567087	-2	36	1193	19510	2	26	41.0
Akaa	399	-8	34	28.2	77	12537	18	26	885	621	-7	18	43.8
Hämeenkyrö	547	5	43	53.1	75	25045	1	38	2431	1062	2	21	103.1
Ikaalinen	358	4	42	47.9	78	12785	-3	34	1712	569	16	23	76.2
Juupajoki	71	-9	51	32.4	76	1048	8	52	479	104	1	10	47.5
Kangasala	573	-9	40	20.5	76	21598	2	34	772	767	-11	28	27.4
Kihniö	199	8	44	88.4	76	15765	7	36	7002	362	13	27	160.8
Kuhmalahti	23	5	52	21.5	79	503	-14	49	471	31	15	19	29.0
Kuru	169	1	44	61.2	75	11178	-2	31	4048	317	-8	36	114.8
Kylmäkoski	74	17	54	28.2	74	1589	-23	60	606	109	14	17	41.6
Lempäälä	567	7	41	29.1	74	10330	0	47	529	938	5	11	48.1
Mouhijärvi	116	-14	46	37.7	79	6747	-17	28	2191	254	-16	17	82.5
Mänttä	289	2	44	45.3	76	4631	-5	35	726	445	-3	10	69.8
Nokia	320	-12	45	10.4	75	13321	-7	46	434	399	-16	32	13.0
Orivesi	516	29	42	53.8	73	15043	-6	40	1568	906	24	14	94.4
Parkano	497	6	42	69.8	75	14672	0	27	2060	926	12	12	130.0
Pirkkala	432	-16	46	27.0	73	19519	-6	31	1222	664	-19	37	41.6
Pälkäne	226	-4	45	32.4	76	6424	1	43	920	303	-4	20	43.4
Ruovesi	399	13	48	77.3	76	21408	-6	38	4146	631	10	29	122.2
Tampere	2502	-1	34	12.0	78	236108	-2	33	1131	2737	-3	72	13.1
Urjala	275	14	44	50.4	77	8539	-18	47	1566	449	-3	22	82.3
Valkeakoski	928	13	41	45.3	78	36647	-3	35	1790	2105	12	19	102.8
Vammala	747	4	38	44.8	78	21905	6	42	1315	1312	7	15	78.7
Vesilahti	137	7	47	32.9	74	2687	-16	45	645	340	11	9	81.6
Vilppula	255	9	43	47.8	76	3936	6	47	738	370	2	11	69.4
Virrat	639	6	49	83.4	72	17597	1	43	2297	1120	-1	14	146.2
Ylöjärvi	642	4	46	24.1	75	19373	5	47	726	1312	11	15	49.2
Äetsä	218	-6	43	45.3	78	6152	-18	32	1278	357	-9	19	74.2
PÄIJÄT-HÄMEEN SHP	6174	-7	38	29.2	77	407518	-9	29	1925	8741	-14	43	41.3
Artjärvi	67	-17	43	45.2	78	1611	-4	51	1086	98	-18	12	66.1
Asikkala	348	-10	41	40.3	79	19676	-23	31	2279	684	-15	44	79.2
Hartola	212	-6	40	60.2	76	11723	-5	39	3331	312	-4	47	88.7
Hollola	514	-6	39	23.8	76	14669	-12	46	678	826	-13	16	38.2
Heinola	585	19	41	28.4	77	39721	-8	32	1930	764	23	55	37.1
Iitti	354	-0	42	49.5	77	23044	-1	30	3223	551	-14	20	77.1
Hämeenkoski	71	-21	39	33.2	78	1686	-23	44	789	104	-15	19	48.7
Kärkölä	145	-8	33	29.4	76	3802	8	31	772	216	-13	17	43.8
Lahti	2314	-9	32	23.2	79	241169	-4	25	2419	2767	-17	75	27.8
Myrskylä	80	-10	45	39.6	77	1707	-10	40	846	118	3	17	58.5
Nastola	433	-9	47	28.8	73	20441	-10	33	1360	665	-19	22	44.3
Orimattila	604	-11	42	40.9	76	13434	-35	37	910	948	-13	20	64.2
Padasjoki	166	-21	37	47.1	76	5041	-65	26	1431	239	-39	19	67.9
Pukkila	65	-8	46	32.1	78	1082	7	53	535	99	-6	11	48.9
Sysmä	224	-20	46	49.3	75	8712	-4	42	1917	350	-30	18	77.0

1	Potilaita + Mieh /1000			Asuk. /1000	Ikä /1000	Hoitopäiviä + Mieh /1000			Asuk. /1000	Hoitojaksoja + Kesto /1000			
	Patienter - Men %	Male %	Male %			Hosp.days - Men %	Male %	Inhab		Vårdperioder - Längd %	Discharges %	Durat Inhab	
	2	3	4	5	6	7	8	9	10	11	12	13	14
KYMENLAAKSON SHP	3802	-0	36	21.2	78	271311	-2	31	1516	4427	-6	53	24.7
Elimäki	204	-14	32	24.8	79	14052	5	27	1707	242	-32	41	29.4
Hamina	157	-7	36	7.3	79	23780	0	38	1098	107	-13	198	4.9
Jaala	41	-2	39	22.2	77	1260	15	35	681	55	17	23	29.7
Kotka	1148	-3	33	21.0	79	90880	2	28	1662	1317	-13	54	24.1
Kouvola	795	4	33	25.9	78	59244	4	29	1932	926	5	54	30.2
Kuusankoski	478	7	41	24.2	77	29617	-11	37	1497	542	9	56	27.4
Miehkälä	8	700	50	3.4	75	189		66	81	8	700	20	3.4
Pyhtää	110	-22	37	21.4	80	9454	5	33	1842	134	-28	49	26.1
Ruotsinpyhtää	85	-2	44	29.2	77	2203	10	47	757	155	2	16	53.3
Anjalankoski	416	-2	37	25.2	78	23244	-20	25	1409	488	-7	43	29.6
Valkeala	213	18	46	18.4	76	7781	-17	42	670	247	13	36	21.3
Virolahti	148	0	47	41.4	79	9607	-3	39	2684	206	-5	49	57.6
ETELÄ-KARJALAN SHP	3052	9	38	23.9	77	242280	0	32	1897	4181	7	56	32.7
Imatra	420	20	33	14.5	78	24222	6	24	834	435	13	43	15.0
Joutseno	339	10	42	31.7	76	15907	0	43	1486	488	-3	27	45.6
Lappeenranta	1176	7	36	19.8	78	119260	-1	30	2005	1519	9	86	25.5
Luumäki	207	13	40	39.9	79	14889	5	34	2869	312	5	43	60.1
Rautjärvi	230	12	44	55.6	74	17984	-1	40	4348	379	6	31	91.6
Ruokolahti	269	7	44	46.9	77	27556	1	32	4808	345	21	80	60.2
Savitaipale	224	17	41	55.3	79	14295	-2	33	3532	370	19	37	91.4
Taipalsaari	130	-20	39	26.3	75	5842	-6	31	1183	248	-14	15	50.2
Ylämaa	62	24	37	43.3	78	2325	3	48	1622	85	25	20	59.3
ETELÄ-SAVON SHP	3030	-6	39	28.2	77	169584	-12	32	1578	4430	-5	44	41.2
Hirvensalmi	15	-72	33	6.0	81	162	-92	23	65	19	-71	8	7.6
Joroinen	185	-16	41	33.7	76	15556	3	27	2836	236	-18	45	43.0
Juva	385	-5	40	53.7	77	10743	-3	46	1497	650	-4	19	90.6
Kangasniemi	356	1	43	58.3	76	19943	-3	30	3263	589	2	24	96.4
Mikkeli	672	-17	35	13.8	79	57584	-18	32	1182	797	-15	93	16.4
Mäntyharju	404	4	42	61.1	76	20216	0	38	3059	710	5	40	107.4
Pertunmaa	116	-5	46	58.0	76	3125	-46	38	1563	229	-27	59	114.6
Pieksämäki	682	3	37	33.4	76	27450	-15	25	1346	957	9	30	46.9
Puumala	30	-23	40	11.2	75	565	-38	12	211	31	-26	28	11.5
Ristiina	140	3	41	28.1	78	12162	4	31	2445	152	-3	49	30.6
Suomenniemi	45	13	64	55.6	77	2078	-12	52	2569	60	25	58	74.2

1	Potilaita + Mieh /1000			Asuk. /1000	Ikä /1000	Hoitopäiviä + Mieh /1000			Asuk. /1000	Hoitojaksoja + Kesto /1000			
	Patienter - Men %	Mieh - Men %	Asuk. Inhab			Hoitopäiviä - Men %	Mieh - Men %	Asuk. Inhab		Hoitojaksoja - Längd %	Kesto - Längd %	Asuk. Inhab	
2	3	4	5	6	7	8	9	10	11	12	13	14	
ITÄ-SAVON SHP	1948	1	39	37.1	77	114027	-5	32	2170	2857	-1	46	54.4
Enonkoski	59	-3	51	35.4	78	1276	23	41	767	90	2	15	54.1
Kerimäki	243	0	47	42.3	77	8740	-20	45	1521	398	-1	26	69.3
Parikkala	489	1	41	81.0	76	14634	-3	34	2423	923	7	16	152.9
Punkaharju	119	-17	40	30.2	77	9257	-9	47	2351	146	-47	84	37.1
Rantasalmi	164	28	37	39.0	75	11178	-17	33	2660	213	52	57	50.7
Savonlinna	623	1	31	23.3	79	56677	-1	28	2121	704	-0	93	26.3
Savonranta	68	-13	46	57.6	77	2202	54	33	1865	103	-6	15	87.3
Sulkava	185	2	45	60.5	76	10063	-4	25	3289	280	-9	48	91.5
POHJOIS-KARJALAN SHP	8051	-3	42	47.2	74	405223	0	33	2376	14273	-1	28	83.7
Eno	288	-13	48	43.8	74	14392	-0	39	2187	484	-23	21	73.6
Heinävesi	340	7	45	82.8	76	16491	-1	42	4014	659	3	21	160.4
Ilomantsi	543	-2	43	88.6	75	21940	-1	31	3581	990	0	23	161.6
Joensuu	1662	4	37	28.7	75	124603	-1	27	2153	2620	8	49	45.3
Juuka	322	-9	47	55.5	76	25967	5	29	4479	745	-1	26	128.5
Kesälahti	159	3	42	62.0	77	8923	4	31	3479	241	16	60	94.0
Kitee	571	1	44	59.8	73	25367	2	36	2658	965	-4	28	101.1
Kontiolahti	327	5	43	24.4	73	16938	-4	28	1263	508	-12	33	37.9
Outokumpu	390	-7	39	51.2	74	12923	2	37	1696	806	3	16	105.8
Liekka	920	-14	42	70.5	73	39735	-1	40	3045	1607	-6	28	123.1
Liperi	432	-4	44	36.0	74	11220	2	51	935	745	-5	16	62.1
Nurmes	763	3	44	87.2	72	17142	7	37	1960	1345	10	10	153.8
Polvijärvi	337	2	46	69.0	74	25082	5	34	5132	629	8	22	128.7
Pyhäselkä	232	-9	47	29.7	73	11317	-9	42	1448	455	-8	30	58.2
Rääkkylä	190	-7	43	70.3	76	7928	-17	43	2933	346	0	25	128.0
Tohmajärvi	345	-10	44	66.3	75	13334	2	40	2564	709	-8	21	136.3
Valtimo	248	-5	44	98.2	74	11921	4	33	4722	419	-4	28	166.0

1	Potilaita + Mieh /1000			Asuk. /1000	Ikä /1000	Hoitopäiviä + /1000			Asuk. /1000	Hoitojaksoja + Kesto /1000			
	Patienter - Men %	Mieh - Men %	%			Hosp.days - Men %	%	Vårdperioder - Längd %		%	Durat %	Inhab	
2	3	4	5	6	7	8	9	10	11	12	13	14	
POHJOIS-SAVON SHP	10217	13	42	41.1	75	446263	4	35	1795	17653	9	24	71.0
Iisalmi	682	2	36	30.6	77	24570	-7	29	1102	929	7	30	41.7
Juankoski	401	-11	45	74.1	71	10931	-4	44	2019	751	-7	12	138.7
Kaavi	339	-3	44	97.6	72	5345	-18	39	1539	770	4	7	221.7
Karttula	195	-11	44	55.4	73	5087	-27	52	1445	363	-29	11	103.1
Keitele	227	5	39	86.3	76	8336	-4	28	3170	378	-5	13	143.7
Kiuruvesi	680	-4	43	71.9	75	15701	4	34	1660	1332	7	12	140.8
Kuopio	2070	151	37	22.6	78	161494	50	33	1762	3704	98	41	40.4
Lapinlahti	588	10	44	78.0	73	25186	7	36	3341	1036	19	25	137.4
Leppävirta	676	-7	43	62.5	73	27860	-21	31	2574	1175	-28	15	108.6
Maaninka	182	-5	45	47.0	75	3259	-23	54	842	286	-7	12	73.9
Nilsiä	526	6	50	80.7	73	27325	-5	37	4190	911	1	27	139.7
Pielavesi	476	-2	48	90.3	74	21400	-1	34	4060	849	-8	20	161.1
Rautalampi	277	-4	49	77.7	74	4825	-28	40	1353	529	7	9	148.4
Rautavaara	155	-5	50	78.7	75	7904	-2	49	4015	252	-5	24	128.0
Siilinjärvi	521	21	47	25.1	71	14441	6	32	696	823	29	17	39.6
Sonkajärvi	340	-9	42	71.3	77	22017	-9	36	4620	538	-6	54	112.9
Suonenjoki	552	-1	45	72.2	72	13409	-19	28	1755	964	7	23	126.1
Tervo	136	14	50	76.8	73	1774	-19	57	1002	230	7	8	129.9
Tuusniemi	129	-51	48	44.4	69	452	-95	53	156	172	-65	3	59.2
Varkaus	435	5	36	18.7	75	30119	-0	37	1293	494	-2	73	21.2
Varpaisjärvi	290	14	47	96.4	73	5116	14	53	1700	588	28	8	195.4
Vesanto	213	-4	42	86.7	75	3878	-67	34	1578	397	-9	9	161.6
Vieremä	133	8	33	32.8	78	5834	54	23	1438	182	10	22	44.8
KESKI-SUOMEN SHP	11145	1	42	41.1	74	391819	2	35	1445	19726	1	19	72.7
Hankasalmi	378	-11	40	68.5	76	16604	-1	39	3010	703	-15	22	127.4
Joutsa	451	13	43	87.6	75	11256	-9	43	2185	836	21	18	162.3
Jyväskylän mlk	2258	-8	36	26.3	75	52767	-1	33	614	3940	-6	13	45.8
Jyväskylän mlk	1257	3	43	34.7	73	71970	2	38	1984	2314	-2	27	63.8
Jämsä	514	137	44	32.3	76	26724	42	31	1679	776	152	25	48.8
Jämsänkoski	208	210	50	28.2	72	10684	22	41	1450	311	202	26	42.2
Kannonkoski	145	7	46	90.1	73	3961	-13	36	2461	259	6	15	160.9
Karstula	375	-8	43	80.6	73	16153	-6	36	3470	657	-11	23	141.2
Keuruu	622	-2	42	57.0	76	14485	-30	36	1328	1049	3	16	96.2
Kinnula	115	3	55	61.9	73	1493	-3	45	804	175	-6	9	94.2
Kivijärvi	105	27	36	75.9	74	3694	4	26	2672	208	31	18	150.5
Konnevesi	244	4	45	81.3	74	7835	14	42	2609	463	6	17	154.2
Korpilahti	219	-5	40	43.3	76	5202	-27	32	1030	376	-6	20	74.4
Kuhmoinen	157	10	40	58.8	76	7313	-32	35	2738	269	29	50	100.7
Kyyjärvi	102	6	46	65.1	71	1684	-2	38	1075	175	16	10	111.7
Laukaa	758	-3	47	42.9	70	13432	11	47	759	1314	-4	10	74.3
Luhanka	80	16	43	94.7	75	1964	2	38	2326	156	26	11	184.7
Multia	114	-7	46	58.2	80	2082	10	30	1063	200	-7	10	102.1
Muurame	244	3	44	26.9	72	14207	8	35	1564	394	5	44	43.4
Petäjävesi	215	-2	44	55.5	76	11873	4	36	3066	464	0	23	119.8
Pihtipudas	342	-16	45	72.1	76	10417	2	42	2197	706	-22	14	148.9
Pylkönmäki	91	-13	52	96.2	75	2151	-39	40	2275	172	-3	11	181.9
Saarijärvi	648	5	39	66.0	75	36421	11	25	3709	1152	4	34	117.3
Toivakka	98	8	41	41.6	77	1752	-3	29	743	151	-1	9	64.1
Uurainen	124	-9	55	37.7	71	3297	36	54	1001	222	0	12	67.4
Viitasaari	477	-7	42	64.7	75	17138	-0	34	2326	826	-5	18	112.1
Äänekoski	821	-6	39	40.3	75	25260	10	34	1240	1458	-7	18	71.6

1	% /1000			Asuk. Invån Inhab	Ikä Ålder Age	% /1000			Asuk. Invån Inhab	% /1000			
	Potilaita Patienter Patients	+ - %	Mieh Men Male			Hoitopäiviä Vård dagar Hosp.days	+ - %	Mieh Men Male		Asuk. Invån Inhab	Hoitajaksoja Vårdperioder Discharges	+ - %	Kesto Längd Durat
	2	3	4	5	6	7	8	9	10	11	12	13	14
ETELÄ-POHJANMAAN SHP	9719	2	41	50.0	76	344722	-2	35	1774	17763	4	21	91.4
Alahärmä	216	9	44	46.1	77	3551	13	41	757	366	10	9	78.1
Alajärvi	502	0	43	57.1	75	27743	-1	34	3155	856	-1	30	97.3
Alavus	581	1	40	61.2	76	22696	-4	44	2389	990	-1	27	104.2
Evijärvi	180	6	36	64.2	74	2868	25	36	1023	320	18	8	114.1
Ilmajoki	634	4	41	54.4	76	23497	1	35	2016	1154	4	25	99.0
Isojoki	215	6	44	86.4	73	8715	-1	33	3503	385	-7	35	154.7
Isokyrö	52	68	35	10.4	77	1065	30	26	213	62	107	47	12.4
Jalasjärvi	556	0	46	66.0	75	14962	-1	36	1777	1170	12	10	139.0
Karjajoki	90	7	44	57.1	80	2603	11	24	1651	146	26	18	92.6
Kauhajoki	910	6	42	63.2	74	36798	0	35	2555	1885	8	12	130.9
Kauhava	446	-6	40	56.1	78	13011	12	41	1635	873	-7	14	109.7
Kortesjärvi	146	-3	43	63.7	78	3435	-0	44	1498	272	-10	12	118.6
Kuortane	251	0	38	62.0	77	6857	-4	50	1695	406	8	18	100.3
Kurikka	546	4	41	51.9	75	22567	-7	38	2147	1071	6	28	101.9
Lappajärvi	228	-2	39	64.4	75	4064	-23	41	1148	404	-15	10	114.1
Lapua	714	4	38	50.3	78	32197	-5	25	2266	1301	4	19	91.6
Lehtimäki	138	-1	41	73.7	77	3389	-22	22	1810	233	-6	23	124.4
Nurmo	229	-12	40	18.2	76	6292	12	51	500	373	-20	11	29.7
Seinäjoki	1268	7	37	33.7	77	50681	1	27	1346	2185	11	29	58.0
Soini	156	-9	45	62.6	74	2914	42	31	1170	254	-7	12	102.0
Teuva	347	6	37	56.7	77	19042	0	36	3113	628	8	28	102.7
Töysä	184	14	42	56.7	75	3737	30	41	1151	319	8	12	98.3
Vimpeli	221	-6	40	66.6	74	7427	-11	34	2239	437	-2	19	131.7
Ylihärmä	186	-2	37	63.4	77	6780	-8	40	2309	338	0	32	115.1
Ylistaro	222	-1	42	40.0	78	3486	9	48	627	388	6	13	69.8
Ähtäri	509	5	45	76.1	74	14345	-22	41	2145	947	19	36	141.6
VAASAN SHP	4573	1	37	27.2	80	291062	0	31	1732	7811	-1	36	46.5
Jurva	248	2	42	57.3	77	15794	-1	36	3650	460	21	40	106.3
Kaskinen	54	-4	37	36.4	78	2094	-9	46	1413	86	1	29	58.0
Korsnäs	83	0	43	37.2	79	3025	4	31	1357	114	-25	22	51.1
Kristiinankaupunki	332	-2	45	45.3	77	11541	6	31	1575	540	-1	16	73.7
Laihia	211	9	31	27.5	79	11475	-4	35	1495	350	22	28	45.6
Luoto	71	8	46	15.4	79	1519	1	55	329	105	2	14	22.8
Maalahti	208	1	42	37.6	82	12376	-1	41	2237	339	-9	46	61.3
Mustasaari	380	13	38	21.1	79	26977	2	33	1497	643	-5	41	35.7
Närpiö	345	3	46	36.4	80	9313	1	42	983	516	6	21	54.5
Oravainen	114	9	31	52.3	81	7130	-2	28	3269	214	29	55	98.1
Pietarsaari	714	1	34	36.4	80	33018	6	30	1683	1550	-5	19	79.0
Pedersöre	233	5	36	21.8	80	7733	15	25	722	365	-10	19	34.1
Uusikaarlepyy	272	-3	39	36.7	81	13858	5	26	1869	434	-11	21	58.5
Vaasa	1074	-7	34	18.4	81	125365	-2	29	2150	1706	-2	69	29.3
Vähäkyrö	117	24	37	24.8	80	5971	-12	23	1267	169	23	43	35.8
Vöyri-Maksamaa	124	-5	35	27.7	80	3873	9	42	866	220	7	17	49.2

1	Potilaita + Mieh Patienter - Men Patients % Male			% /1000 Asuk. Invån Inhab	Ikä Ålder Age	Hoitopäiviä + Vård dagar Hosp.days			% /1000 Mieh Men Male	Asuk. Invån Inhab	Hoitojaksoja + Kesto Vårdperioder - Längd Discharges % Durat			% /1000 Asuk. Invån Inhab
	2	3	4	5		6	7	8	9		10	11	12	13
KESKI-POHJANMAAN SHP	2683	-10	42	34.5	76	93127	-6	37	1198	4554	-14	24	58.6	
Halsua	103	-4	44	75.5	75	2056	-3	44	1506	168	-18	12	123.1	
Himanka	116	-16	38	38.0	75	2867	-51	39	939	204	-5	19	66.8	
Kannus	345	-9	46	59.5	70	12300	-3	45	2123	668	-19	21	115.3	
Kaustinen	266	-6	45	61.8	76	6942	1	41	1612	532	-7	14	123.6	
Kokkola	820	-17	40	22.1	78	31861	-9	32	859	1212	-18	37	32.7	
Kruunupyö	193	-11	37	28.7	79	20709	-2	36	3084	335	-11	64	49.9	
Kälviä	98	-9	36	21.4	79	2515	42	36	550	137	-10	19	30.0	
Lestijärvi	69	8	36	77.3	77	799	-32	34	895	124	3	13	138.9	
Lohtaja	48	-6	44	17.1	77	713	-25	58	254	63	-17	12	22.5	
Perho	96	5	50	31.8	75	858	-15	46	284	141	-10	6	46.7	
Toholampi	226	-11	37	63.4	73	4901	30	41	1376	418	-14	8	117.3	
Ullava	40	-9	48	39.8	80	1080	24	40	1074	58	-12	17	57.7	
Veteli	263	0	45	74.9	76	5526	-1	39	1575	494	-11	11	140.8	
POHJ-POHJANMAAN SHP	12031	-0	44	31.0	74	380296	-7	37	979	22355	-0	16	57.6	
Alavieska	161	6	43	57.7	73	4119	-18	47	1477	276	22	12	99.0	
Haapajärvi	474	4	43	60.7	72	17566	5	32	2249	899	-4	17	115.1	
Haapavesi	442	1	47	58.9	72	9609	-11	41	1281	865	-7	9	115.3	
Hailuoto	2	0		2.0	74	12	9		12	2	0	6	2.0	
Haukipudas	650	0	43	35.6	71	19748	-5	32	1083	1267	3	14	69.5	
Ii	350	-5	44	38.3	76	7131	2	41	781	712	9	10	78.0	
Kalajoki	351	-6	42	37.1	75	14386	1	26	1521	637	-3	26	67.3	
Kempele	352	15	44	23.1	72	11919	-10	29	781	665	1	18	43.6	
Kestilä	135	10	53	85.0	73	1401	2	52	883	266	4	5	167.6	
Kiiminki	13	86	31	1.0	73	55	57	11	4	17	113	4	1.3	
Kuusamo	39	-49	36	2.3	76	2901	-46	38	172	40	-49	163	2.4	
Kärsämäki	192	-4	43	64.5	70	4576	-38	36	1537	378	-10	24	126.9	
Liminka	216	3	48	25.4	75	7484	13	49	882	513	2	18	60.4	
Lumijoki	50	0	40	26.1	75	798	-32	40	416	72	-10	19	37.5	
Merijärvi	61	0	39	50.3	75	1740	16	31	1434	79	-17	16	65.1	
Muhos	465	10	45	53.5	69	22313	-2	34	2565	1152	7	16	132.4	
Nivala	519	-3	47	47.3	75	17013	-1	42	1549	1169	-3	10	106.5	
Oulainen	413	1	44	51.5	72	15769	8	35	1966	773	5	19	96.4	
Oulu	2102	5	38	15.9	77	62897	-3	42	474	3149	5	21	23.8	
Oulunsalo	81	53	58	8.6	73	1398	17	65	148	101	55	11	10.7	
Piippola	105	31	45	83.7	75	1222	9	41	974	194	15	6	154.6	
Pudasjärvi	705	-7	50	77.6	70	19467	-5	40	2142	1300	-3	15	143.1	
Pulkkila	113	-7	47	71.1	74	1505	-19	51	947	233	-17	7	146.6	
Pyhäjoki	49	-14	55	14.5	76	551	13	37	163	57	-11	7	16.9	
Pyhäsalmi	502	-12	43	82.3	72	14947	-11	22	2449	900	-14	12	147.5	
Pyhäntä	88	14	45	50.8	73	1121	20	39	647	164	12	6	94.7	
Raahe	587	-9	40	26.1	74	24129	-9	35	1072	864	-11	22	38.4	
Rantsila	177	10	45	87.4	76	9745	4	32	4812	461	29	18	227.7	
Reisjärvi	225	10	41	74.6	77	6376	-7	35	2115	509	11	15	168.9	
Sievi	228	11	46	43.2	72	5233	12	45	991	415	26	11	78.6	
Siikajoki	177	-13	37	30.6	76	7916	16	46	1367	265	-7	23	45.8	
Vaala	323	4	43	91.9	75	12293	7	33	3497	750	7	17	213.3	
Taivalkoski	369	-3	49	80.5	69	14349	-4	35	3131	797	0	11	173.9	
Tyrnävä	151	6	56	24.7	75	2704	-12	57	442	250	2	11	40.9	
Utajärvi	260	-7	47	84.5	73	3952	-50	40	1285	584	-13	6	189.8	
Vihanti	197	1	50	60.7	75	7147	-10	41	2204	323	6	29	99.6	
Yli-Ii	39	-38	26	17.6	80	5747	-21	25	2600	41	-51	203	18.5	
Ylikkiiminki	53	-57	43	15.2	78	795	-92	52	228	62	-76	11	17.8	
Ylivieska	629	1	41	45.8	74	18262	-1	35	1330	1154	5	11	84.1	

1	Potilaita + Mieh /1000			Asuk. /1000	Ikä /1000	Hoitopäiviä + Mieh /1000			Hoitojaksoja + Kesto /1000				
	Patienter - Men %	Mieh - Men %	%			Asuk. Inhab	Älder Age	Hosp.days - Men %	Mieh - Men %	Asuk. Inhab	Vårdperioder - Längd %	Discharges - Durat %	Asuk. Inhab
2	3	4	5	6	7	8	9	10	11	12	13	14	
KAINUUN SHP	3694	-7	44	46.2	74	132947	2	35	1663	6517	-7	17	81.5
Hyrnsalmi	216	7	46	73.9	74	11380	9	44	3895	438	17	20	149.9
Kajaani	1110	-3	41	29.1	76	37032	7	33	972	1784	0	18	46.8
Kuhmo	641	-5	44	64.9	72	21610	1	27	2189	1028	-13	25	104.1
Paltamo	239	2	48	59.2	75	15163	-1	36	3758	368	2	34	91.2
Puolanka	259	-11	49	80.8	74	12260	-6	38	3826	494	-4	16	154.2
Ristijärvi	92	7	43	58.9	77	2198	33	42	1408	161	33	11	103.1
Sotkamo	461	-19	43	43.0	74	11829	-2	36	1104	809	-24	16	75.5
Suomussalmi	679	-12	45	71.2	74	21475	-2	39	2253	1435	-10	9	150.5
LÄNSI-POHJAN SHP	1941	5	42	29.5	76	108911	-5	37	1657	2986	8	38	45.4
Kemi	556	-3	40	24.6	73	37330	4	37	1649	683	-5	43	30.2
Keminmaa	256	20	39	29.5	78	14589	5	28	1682	403	25	40	46.5
Simo	164	-5	45	46.0	77	9368	6	46	2626	335	7	25	93.9
Tervola	169	6	50	48.1	77	10224	8	49	2910	303	0	39	86.3
Tornio	433	18	42	19.3	78	23982	-25	34	1069	628	34	57	28.0
Ylitornio	366	2	42	74.8	75	13418	-6	38	2741	634	-1	20	129.5
LAPIN SHP	6115	2	46	51.6	72	205248	-3	37	1733	11077	4	18	93.5
Enontekiö	128	-5	58	66.0	69	2542	22	59	1310	238	11	11	122.7
Inari	489	-7	50	70.8	68	11801	-0	36	1708	882	-2	12	127.6
Kittilä	418	2	46	69.6	72	11061	-5	32	1843	771	12	11	128.4
Kolari	319	-11	44	83.3	71	11341	8	37	2963	784	-15	12	204.8
Kemijärvi	714	3	49	81.4	71	19595	4	40	2234	1214	4	15	138.4
Muonio	122	5	54	51.7	71	4328	-15	61	1833	225	-7	16	95.3
Pelkosenniemi	96	-12	52	91.0	73	4207	-8	40	3990	178	-4	11	168.8
Posio	305	-3	42	75.2	72	13520	-1	27	3335	553	6	32	136.4
Ranua	323	8	47	72.3	72	9852	-7	37	2204	639	15	22	143.0
Rovaniemi	1434	12	39	24.3	76	71354	-5	34	1208	2159	11	29	36.5
Salla	443	5	48	102.2	71	12066	-6	49	2783	886	6	13	204.3
Savukoski	102	10	43	82.9	74	3688	-4	37	2998	210	19	12	170.7
Sodankylä	772	-3	50	86.5	70	13223	8	38	1481	1511	3	9	169.3
Pello	362	3	47	86.9	75	12018	-14	36	2885	671	8	21	161.1
Utsjoki	90	0	49	67.7	70	4652	-6	39	3502	156	-8	26	117.4
AHVENANMAA-ÅLAND	220	-24	39	8.1	78	27697	-11	31	1014	310	-22	89	11.4
Brändö	2	-67	50	3.9	77	18	-80	39	35	2	-80	9	3.9
Eckerö	9	-50	11	9.8	78	1424	-25	13	1544	7	-65	29	7.6
Finström	22	29	59	8.9	80	2222	39	49	900	37	12	34	15.0
Föglö	7	-13	57	12.1	83	493	-30	22	851	7	-50	11	12.1
Geta	5	-44	60	11.1	81	529	63	93	1177	9	-10	16	20.0
Hammarland	9	-18	56	6.3	67	653	-29	48	458	16	-24	28	11.2
Jomala	17	-19	29	4.4	82	1681	58	30	437	15	-46	33	3.9
Kumlinge	2	100	50	5.5	79	330	-3	51	909	3	50	170	8.3
Kökar	4	-56	25	14.7	64	343	-8	17	1256	7	-59	13	25.6
Lemland	7	0	43	3.9	78	672	11	38	378	7	-36	87	3.9
Mariehamn	129	-23	34	11.8	78	18374	-16	25	1677	186	-14	107	17.0
Saltvik	4	100	50	2.3	67	247	415	64	142	6	100	31	3.4
Sund	3	0	67	2.9	85	239	-38	43	229	4	100	251	3.8
Vårdö	3	-50	67	6.7	81	472	-49	77	1057	4	-43	648	9.0

1	%			Hoitopäiviä Vårddagar Hospit.days	%		Hoitojaksot Vårdperioder Discharges	Pituus Längd. Duration	Kuol. Döda Dead	31.12. Potilaita Patienter Patients
	Potilaita Patienter Patients	Mieh Men Male	Ikä Ålder Age		Mieh Men Male	Pitkäaik Långvård Permanent				
2	3	4	5	6	7	8	9	10	11	
Yhteensä										
1994	128364	39	73	7096024	28	74	201083	37.4		19540
1995	129868	39	73	7242408	28	74	203248	34.4	16035	20607
1996	136815	39	73	7365232	29	72	220530	32.3	16302	20046
1997	137675	39	73	7390224	29	72	224967	32.7	17039	19868
1998	143248	39	73	7535832	29	71	236887	32.2	17466	20731
1999	146923	39	74	7482264	30	70	243301	30.6	17970	20675
2000	150949	39	74	7610096	30	69	252882	29.5	18426	20970
2001	148607	40	74	7617936	30	69	251668	29.4	18099	20908
2002	149237	39	74	7483832	31	69	249120	30.7	18627	20405
2003	148788	40	74	7474584	31	68	249791	30.2	18855	20515
2004	147147	40	74	7304500	32	67	243895	29.7	17350	19942
2005	147554	40	75	7394856	32	67	241961	29.7	17392	20389
2006	145723	40	75	7388960	33	67	239659	30.4	17651	20270
2007	146370	41	75	7174540	33	66	240866	30.7	18027	19446
2008	151380	41	75	7081936	34	65	249252	28.5	18700	19380
Ikäryhmä 75-										
1994	69795	27	83	5295508	22	78	109317	52.9		14476
1995	71810	27	83	5417764	22	77	111831	48.2	12109	15418
1996	75549	28	83	5480404	22	76	121580	45.0	12428	14946
1997	76918	28	83	5526124	22	76	125715	44.5	12736	14917
1998	80927	28	83	5666196	22	75	134113	43.3	13136	15622
1999	83774	28	83	5632148	22	74	139429	41.1	13512	15553
2000	85874	28	83	5710892	23	73	145742	39.4	13966	15668
2001	85409	28	83	5747984	23	73	146656	39.1	13702	15741
2002	86936	28	83	5628420	23	73	146340	40.7	14246	15379
2003	88446	29	83	5641472	24	71	149595	38.9	14350	15587
2004	87795	30	83	5505956	25	71	145506	38.5	13088	15137
2005	89314	30	83	5639468	25	71	146595	37.9	13194	15698
2006	89322	31	83	5674160	26	71	147944	38.8	13477	15524
2007	90399	31	83	5498260	26	70	150068	38.4	13780	14872
2008	93621	31	84	5403384	27	68	155881	35.6	14278	14822
P Ä Ä D I A G N O O S I - H U V U D D I A G N O S										
TARTUNTA- JA LOISTAUTEJA										
1996	7161	36	72	83104	30	33	7817	14.0	220	174
1997	6212	37	70	75887	32	35	6830	12.8	227	184
1998	6803	38	70	82937	34	36	7461	12.3	226	196
1999	7498	38	70	82649	35	28	8338	11.0	202	213
2000	7952	39	70	93004	36	31	8905	10.2	230	246
2001	7369	40	70	90557	36	34	8335	11.2	200	270
2002	9422	39	71	108732	34	30	10412	11.0	250	426
2003	10053	39	72	111985	35	27	11280	11.4	266	249
2004	8272	42	70	99678	39	26	9504	10.5	220	258
2005	9272	42	71	114821	39	29	10512	11.3	275	309
2006	9607	43	71	115216	40	28	10809	10.7	268	358
2007	12192	42	72	138662	40	23	13852	10.5	339	408
2008	12995	42	72	157586	39	27	14867	10.6	416	431
KASVAIMET										
1996	7593	50	74	286197	44	50	11429	27.1	3687	741
1997	7978	47	74	282603	43	46	12268	24.7	4059	744
1998	8454	49	74	297191	43	47	13055	24.6	4243	801
1999	8815	49	73	304983	43	46	13475	22.3	4431	829
2000	8961	48	74	315767	42	45	13795	23.9	4432	892
2001	9207	48	74	336103	43	45	14495	24.8	4599	826
2002	8956	48	74	315080	43	43	14090	23.1	4499	789
2003	9481	48	74	331604	42	42	14651	23.8	4701	885
2004	9586	49	74	329165	44	40	15029	23.3	4647	865
2005	9671	48	74	336052	43	40	14988	22.6	4695	867
2006	9915	49	74	344560	45	41	15437	23.4	4858	855
2007	10128	49	74	348463	45	41	15795	23.3	4860	925
2008	10661	48	74	361115	45	38	17053	21.2	5188	921

1	%			Hoitopäiviä Vårddagar Hospit.days	%		Hoitojaksot Vårdperioder Discharges	Pituus Längd. Duration	Kuol. Döda Dead	31.12. Potilaita Patienter Patients
	Potilaita Patienter Patients	Mieh Men Male	Ikä Ålder Age		Mieh Men Male	Pitkäaik Långvård Permanent				
2	3	4	5	6	7	8	9	10	11	
PSYKIATRIA										
1996	24600	45	66	2195342	24	89	30781	50.9	1515	6316
1997	25142	45	66	2180392	23	89	31911	56.9	1655	6229
1998	25998	46	66	2211896	24	89	32785	58.1	1761	6291
1999	26133	45	66	2163320	23	88	32756	58.8	1832	6165
2000	26180	45	66	2142012	24	88	32432	56.7	1766	6217
2001	25730	45	67	2118036	24	88	32513	55.7	1664	6064
2002	25683	45	67	2065053	25	87	32176	58.7	1814	5808
2003	25595	45	68	2069540	26	87	31617	56.9	1788	5841
2004	25915	46	68	2060903	27	86	32340	58.0	1678	5778
2005	25261	47	68	2054740	26	87	30387	57.2	1552	5914
2006	24689	46	69	2066641	27	87	29959	60.7	1625	5898
2007	23892	47	69	1953885	28	86	29054	64.1	1654	5376
2008	23469	47	69	1882901	28	86	28135	59.7	1619	5219
HERMOSTON SAIRAUDET										
1996	9589	40	71	738487	31	84	12602	46.1	635	2066
1997	9003	39	71	716391	32	84	11991	48.6	630	2018
1998	9224	40	71	697148	32	84	12382	50.4	599	2001
1999	9507	40	71	690743	33	83	12831	46.7	650	1969
2000	9781	40	72	706434	33	82	13286	40.2	603	2094
2001	10228	40	72	755090	34	82	13996	42.0	698	2211
2002	10073	39	72	768952	33	82	13364	49.4	755	2210
2003	10264	41	73	751138	34	81	13531	45.1	723	2131
2004	10138	40	73	747715	34	81	12690	48.9	654	2163
2005	10441	40	74	796374	33	81	12827	51.2	712	2359
2006	10754	39	75	862023	32	82	12917	54.8	879	2547
2007	11384	39	75	927396	33	82	13589	55.9	886	2656
2008	11825	40	75	903073	34	82	14026	57.7	968	2555
VERENKIERTOELINTEN SAIRAUDET										
1996	35810	37	77	1872807	32	75	47221	40.1	5080	5019
1997	35295	37	77	1876696	32	75	47075	41.7	5142	4930
1998	36581	37	77	1900752	31	74	49269	39.7	5182	5184
1999	37233	37	77	1901244	32	74	49392	38.0	5400	5116
2000	38397	37	77	1943552	32	73	51436	37.1	5488	5202
2001	38120	37	78	1940702	32	73	51198	37.8	5358	5211
2002	36965	37	78	1878296	32	73	48876	40.6	5453	5065
2003	37150	38	78	1872094	33	72	48998	39.7	5398	4904
2004	36339	38	78	1807012	34	72	46975	36.9	4892	4910
2005	35441	38	78	1814596	34	72	45268	40.5	4849	4873
2006	34695	38	79	1804610	34	72	44567	41.7	4892	4790
2007	34393	39	79	1721822	34	71	43790	42.7	5045	4595
2008	35478	39	79	1702636	34	71	44934	40.2	5201	4457
HENGITYSELINTEN SAIRAUDET										
1996	15858	47	75	408191	43	60	19714	51.0	3303	742
1997	16225	47	75	421094	43	60	20142	45.8	3372	768
1998	18517	48	75	448580	44	56	23084	43.0	3538	884
1999	19376	47	76	437984	44	54	23816	39.9	3527	1096
2000	20876	48	75	480161	43	52	26538	38.1	3822	839
2001	18550	49	74	453876	46	54	24129	35.9	3675	835
2002	18826	49	75	467778	45	55	23871	40.2	3876	875
2003	19869	48	76	459213	44	52	24450	39.9	3979	1367
2004	17771	49	76	409737	46	51	22121	39.3	3369	749
2005	18446	50	76	413447	48	50	22896	34.3	3315	807
2006	17150	50	76	391017	49	51	21323	33.2	3132	726
2007	17794	50	76	378883	49	47	22172	31.1	3160	781
2008	19429	50	76	386070	49	44	24064	27.6	3187	1084
RUUANSALUUSELINTEN SAIRAUDET										
1996	8742	40	73	131167	33	42	10640	16.6	395	247
1997	8654	40	73	122898	34	39	10553	14.7	365	268
1998	9003	40	73	130143	34	38	11114	15.9	403	306
1999	9172	39	74	134481	31	40	11291	13.4	409	329
2000	9351	39	74	148156	32	41	11503	13.7	449	367
2001	9327	38	74	142874	30	39	11563	13.8	413	339
2002	9157	40	74	136493	35	39	11296	15.3	430	341
2003	9109	39	74	136956	32	37	11161	12.2	420	319
2004	9342	40	74	142250	35	38	11596	14.5	440	330
2005	9002	42	74	142083	37	37	11081	14.7	503	366
2006	8486	42	74	138611	38	40	10428	15.4	485	357
2007	8647	43	74	129393	39	33	10496	13.5	519	334
2008	8822	43	74	130338	41	31	10916	12.5	523	343

1	%			Hoitopäiviä Vård dagar Hospit.days	%		Hoitojaksot Vårdperioder Discharges	Pituus Längd. Duration	Kuol. Döda Dead	31.12. Potilaita Patienter Patients
	Potilaita Patienter Patients	Mieh Men Male	Ikä Ålder Age		Mieh Men Male	Pitkäaik Långvård Permanent				
2	3	4	5	6	7	8	9	10	11	
IHOTAUDIT										
1996	1570	42	70	39236	34	45	1808	24.8	35	108
1997	1577	40	70	36348	35	44	1833	22.6	37	91
1998	1702	43	70	37400	37	40	2047	17.8	26	94
1999	1748	44	70	38297	40	35	2084	16.5	24	102
2000	1842	45	69	40141	39	35	2215	17.7	37	104
2001	1749	44	69	40431	40	39	2143	21.2	35	101
2002	1737	45	68	42057	41	39	2156	18.5	35	114
2003	1671	46	69	41124	44	40	2118	19.9	26	90
2004	1708	46	70	42035	45	43	2091	19.8	26	122
2005	1632	46	70	38931	41	41	1947	20.3	30	106
2006	1579	49	70	40899	47	42	1984	18.9	24	112
2007	1493	47	70	37156	44	39	1870	19.7	36	89
2008	1603	48	70	37062	43	40	1915	19.7	35	83
TUKI&LIIK.ELIN JA SIDEK.SAIR										
1996	9630	25	75	306207	16	59	11753	19.2	117	839
1997	9794	25	75	308649	16	59	11896	19.9	124	818
1998	9954	26	75	294621	17	58	12046	19.8	138	836
1999	10092	27	75	283836	19	57	12227	20.0	131	757
2000	10614	27	75	295626	18	54	12913	19.1	129	832
2001	10488	27	75	289758	18	55	12731	19.7	111	829
2002	10698	27	75	285250	18	54	12792	18.0	104	752
2003	10767	28	75	277142	19	52	12564	19.4	115	706
2004	10845	28	75	269656	19	50	12536	17.4	98	742
2005	11435	28	75	278700	21	50	13228	19.0	110	746
2006	11795	29	75	280254	20	49	13592	18.1	110	756
2007	11445	30	75	258547	23	47	13243	19.0	103	678
2008	12059	31	75	248262	25	43	13991	18.3	124	612
VIRTSÄ&SUKUP.ELINSAIRAUDET										
1996	7179	28	77	119459	29	39	8406	20.3	402	284
1997	7406	29	77	123110	30	40	8829	18.2	440	273
1998	7973	28	78	129693	32	38	9432	17.3	374	332
1999	8677	28	78	136340	29	35	10188	15.1	412	369
2000	8737	26	79	144737	29	38	10312	16.9	441	362
2001	8864	27	78	152328	28	40	10574	15.2	423	392
2002	9344	26	78	159995	28	41	11133	15.4	436	445
2003	9974	26	78	164509	27	38	11977	14.9	481	469
2004	10336	27	79	173643	28	36	12513	14.4	432	464
2005	10491	27	78	173082	30	37	12553	14.9	451	476
2006	10353	27	78	164757	29	34	12212	15.0	451	507
2007	10802	26	79	167339	28	32	12984	14.6	479	447
2008	11752	27	79	169839	29	29	14106	12.5	494	507
OIREET, SAIR.MERK. & LÖYDÖKSET										
1996	16451	35	74	249878	24	55	19327	11.7	259	754
1997	17188	35	75	270439	25	57	20379	11.4	271	760
1998	18319	34	75	270890	25	53	21841	11.8	234	714
1999	18967	35	75	270078	25	51	22735	10.9	214	742
2000	19769	35	75	267095	26	49	23735	10.5	253	817
2001	19875	36	75	261153	26	48	23811	9.4	179	779
2002	19263	35	75	241138	26	45	23115	9.2	191	699
2003	18687	35	76	237372	28	45	22597	9.5	177	695
2004	18055	35	76	242107	29	46	21583	10.7	200	680
2005	17270	36	76	224004	31	45	20519	9.9	152	655
2006	17370	37	76	210358	31	41	20715	10.1	193	654
2007	16254	37	77	198544	31	42	19406	10.0	152	585
2008	16962	37	77	187638	32	37	20229	8.8	147	521
VAMMAT, MYRKITYKSET YMS.										
1996	15113	33	73	548603	27	56	16748	27.7	379	1732
1997	16243	34	73	593370	27	56	17962	27.9	406	1828
1998	17253	34	73	634230	26	56	19121	27.3	443	2014
1999	17616	33	74	636794	27	55	19555	28.0	434	1962
2000	17944	34	74	644101	28	53	20049	26.9	463	1991
2001	18184	34	74	650912	28	53	20318	27.2	449	2068
2002	18422	34	74	642775	28	51	20586	27.1	471	1936
2003	17701	34	74	616076	29	50	19886	28.5	480	1869
2004	18069	35	74	601411	31	48	19984	25.5	415	1943
2005	18526	36	74	628715	31	47	20425	26.4	482	1957
2006	18577	36	74	598720	32	45	20569	26.8	459	1829
2007	18992	36	74	592427	32	43	21319	26.7	483	1764
2008	19914	37	75	601524	33	42	22315	24.4	525	1820

1	% Potilaita Patienter Patients			Hoitopäiviä Vårddagar Hospit.days	% Mieh Men		Hoitojaksot Vårdperioder Discharges	Pituus Längd. Duration	Kuol. Döda Dead	31.12. Potilaita Patienter Patients
	Mieh Men Male	Ikä Ålder Age	Hoitojaksot Vårdperioder Discharges		Pitkääik Långvård Permanent					
2	3	4	5	6	7	8	9	10	11	
MUUTA TEKIJÖITÄ										
1996	4846	48	72	84865	41	30	7751	9.4	19	237
1997	5452	46	74	106170	42	30	9281	10.0	23	253
1998	5381	46	74	109724	40	30	9490	9.7	30	263
1999	5550	44	75	111665	39	27	10047	9.5	24	244
2000	5891	44	75	129027	42	29	11359	10.0	28	315
2001	5844	44	76	133384	42	27	11794	9.9	29	332
2002	5849	43	76	132413	41	28	11740	10.4	50	303
2003	5929	44	76	155041	41	36	12050	11.4	37	345
2004	6125	45	76	147676	44	31	12383	10.8	35	355
2005	6189	45	76	154329	45	27	13464	10.2	35	347
2006	6183	45	77	148730	44	27	13427	9.8	36	280
2007	5510	45	77	121022	45	24	11835	9.3	39	253
2008	5376	44	77	119113	44	29	11027	9.3	27	292

1	%		Ikä Ålder	Hoitopäiviä Vård dagar	%		Hoitojaksot Vårdperioder	Pituus Längd.	Kuol. Döda	31.12. Potilaita Patienter
	Potilaita Patienter	Mieh Men			Mieh Men	Pitkäaik Långvård				
2	3	4	5	6	7	8	9	10	11	

T E R V E Y S K E S K U S - H Ä L S O V Å R D S C E N T R A L										

03 Pargas hvc (90392)										
1996	332	36	80	12980	32	53	450	29.3	65	38
1997	300	43	79	12430	40	59	393	34.8	60	37
1998	254	44	80	12853	35	57	350	39.0	54	36
1999	284	35	80	12423	27	54	381	28.0	46	35
2000	252	35	80	12816	27	65	349	35.7	54	26
2001	228	36	80	12803	34	64	296	30.3	46	35
2002	223	35	80	11224	21	64	280	43.7	33	32
2003	209	35	82	11689	25	57	283	47.5	27	35
2004	250	40	81	11281	36	51	358	34.9	40	34
2005	267	42	80	11799	37	51	375	32.8	45	33
2006	255	40	80	11988	33	61	328	34.4	30	35
2007	262	39	81	12089	31	50	361	33.2	32	33
2008	261	36	80	12997	31	51	368	30.3	33	35
03 Perniön tk (90404)										
2001	193	37	79	11976	24	67	311	41.4	50	35
2002	153	31	80	12666	22	79	216	48.6	35	36
2003	154	34	80	12511	25	79	195	38.7	32	35
2004	120	33	79	13485	22	85	143	90.5	21	37
2005	124	33	80	13535	22	80	163	73.9	18	36
03 Raision tk (90451)										
1994	152	39	72	13497	23	86	157	103.6		31
1995	109	23	76	14095	20	91	90	75.3	18	41
1996	152	31	78	14626	22	85	150	131.3	29	39
1997	152	29	78	14724	21	83	153	103.9	29	42
1998	121	36	75	15365	25	92	106	84.2	20	41
1999	241	39	76	17285	27	82	251	66.8	26	59
2000	357	43	72	21568	34	73	453	46.2	53	63
2001	220	37	75	20979	26	86	241	64.6	21	50
2002	330	38	74	20629	22	77	403	64.4	58	57
2003	367	41	75	22348	28	73	465	41.7	46	62
2004	378	38	76	21672	29	70	461	38.4	49	60
2005	436	37	75	21305	33	60	586	41.9	67	63
2006	409	40	75	22463	39	65	522	32.1	53	63
2007	394	40	75	22433	35	68	477	48.1	56	63
2008	397	42	75	22338	39	67	519	36.5	49	60
03 Turun tk (90545)										
1994	1159	28	80	98748	21	82	1180	82.9		243
1995	1037	27	81	98388	21	84	875	74.3	155	335
1996	753	25	80	121921	24	91	659	139.1	164	325
1997	975	19	81	179893	17	96	726	204.5	249	492
1998	926	21	81	172220	18	96	552	163.1	175	508
1999	1154	23	81	195401	21	95	918	170.3	294	535
2000	1188	24	80	195497	23	95	982	179.4	313	517
2001	1322	27	80	194314	23	95	1194	152.6	253	525
2002	1572	24	80	190945	23	95	1562	112.8	315	499
2003	1395	26	81	163481	24	94	1337	133.3	308	424
2004	1465	28	81	183594	25	93	1322	118.5	300	512
2005	2306	28	80	217938	25	84	2533	88.5	299	605
2006	2003	27	81	216235	25	86	1998	103.2	313	605
2007	2255	29	81	218869	27	84	2371	89.9	340	602
2008	2549	30	81	220565	27	82	2720	95.1	386	590
03 Perniön ja Särkisalon tk (90623)										
1994	240	34	76	9824	35	60	381	23.7		24
1995	238	40	75	10290	38	56	357	28.1	27	34
1996	214	42	76	9198	37	55	345	28.9	42	23
1997	254	36	75	10496	21	54	399	22.2	36	32
1998	232	36	76	11652	22	65	380	33.2	38	33
1999	207	34	77	13045	26	74	368	24.5	29	37
2000	193	37	77	12617	32	73	307	47.4	38	32

1	%			Hoitopäiviä Vård dagar Hospit.days	%		Hoitojaksot Vårdperioder Discharges	Pituus Längd. Duration	Kuol. Döda Dead	31.12. Potilaita Patienter Patients
	Potilaita Patienter Patients	Mieh Men Male	Ikä Ålder Age		Mieh Men Male	Pitkäaik Långvård Permanent				
2	3	4	5	6	7	8	9	10	11	
03 Someron tk (90631)										
1994	457	34	75	24835	26	76	602	33.5		67
1995	449	35	75	24887	30	75	649	48.3	73	65
1996	418	39	76	23802	28	76	616	35.1	59	68
1997	454	37	77	24417	32	74	670	50.9	86	64
1998	428	41	74	24129	37	73	707	33.2	66	60
1999	418	37	74	21804	31	75	629	39.2	56	68
2000	402	40	75	24192	32	75	612	28.9	51	69
2001	467	38	75	24684	27	65	819	33.8	90	55
2002	483	37	76	22457	30	61	819	38.5	76	69
2003	417	35	74	18830	28	62	721	16.1	46	53
2004	367	40	76	19179	33	66	557	33.2	51	66
2005	329	43	76	22080	33	74	534	24.5	38	69
2006	367	37	76	24892	30	72	682	44.6	62	65
2007	394	41	77	25112	32	70	712	25.0	56	69
2008	403	39	77	25427	34	69	716	37.8	58	71
03 Paimion-Sauvon tk (90644)										
1994	241	38	75	10121	37	64	346	34.5		10
1995	284	40	75	12759	34	66	375	39.2	49	34
1996	337	37	74	12363	25	48	507	16.3	36	41
1997	299	32	75	13046	21	64	535	18.9	47	32
1998	291	36	76	14817	20	71	512	15.1	31	40
1999	301	37	76	14114	27	69	548	24.5	39	34
2000	304	36	75	13853	25	68	547	45.6	51	31
2001	300	42	75	13875	30	56	607	18.3	48	40
2002	311	37	77	14148	31	52	574	28.1	49	36
2003	329	40	76	13059	37	52	558	20.6	41	35
2004	339	42	73	13594	39	53	561	27.1	35	41
2005	387	44	72	13685	36	47	651	19.4	49	31
2006	360	42	72	13442	35	50	629	21.6	34	37
2007	341	42	76	12285	39	51	493	30.4	34	29
2008	293	41	76	9720	38	39	474	33.8	43	32
03 Naantalin tk (90648)										
1994	425	42	72	12306	36	54	714	14.0		39
1995	428	41	73	13116	28	57	698	25.0	54	39
1996	457	40	72	12855	27	51	755	19.1	63	33
1997	399	43	72	11815	38	53	675	19.0	56	29
1998	477	44	72	12295	38	46	782	14.5	56	31
1999	496	41	73	12423	35	42	815	14.5	67	35
2000	462	39	74	12784	38	43	819	16.3	59	36
2001	437	38	74	12028	31	48	744	18.6	49	30
2002	473	42	74	12268	32	36	832	14.8	66	29
2003	429	41	74	13435	30	41	793	13.8	61	41
2004	464	42	73	13803	31	50	817	13.9	67	38
2005	481	42	73	14009	35	46	768	24.6	64	41
2006	509	41	72	12925	41	47	867	11.7	55	37
2007	508	43	73	12584	45	33	853	18.4	76	30
2008	526	40	74	13444	48	32	900	14.9	67	33
03 Pöytyän tk (90649)										
1994	358	37	77	11865	41	46	602	19.4		38
1995	313	37	77	13728	39	58	501	29.0	38	39
1996	362	36	76	13050	33	54	559	25.4	50	36
1997	321	36	78	13372	30	63	487	18.3	41	39
1998	294	35	78	14252	27	66	397	35.3	39	41
1999	288	38	79	15035	36	68	417	32.1	49	42
2000	316	35	79	13707	33	56	463	27.8	49	41
2001	226	35	80	14178	24	69	285	47.1	37	38
2002	270	39	77	13556	39	63	340	41.1	53	34
2003	297	38	77	12797	41	52	390	34.8	34	41
2004	304	43	78	13145	39	55	422	31.6	48	34
2005	290	41	77	13674	43	52	400	28.8	38	36
2006	312	41	77	13587	40	51	456	27.0	36	40
2007	333	40	76	13063	38	46	505	22.1	32	38
2008	381	40	77	12879	33	37	566	22.9	46	34

1	%		Ikä Ålder	Hoitopäiviä Vård dagar	%		Hoitojaksot Vårdperioder	Pituus Längd.	Kuol. Döda	31.12. Potilaita Patienter
	Potilaita Patienter Patients	Mieh Men Male			Mieh Men Male	Pitkäaik Långvård Permanent				
2	3	4	5	6	7	8	9	10	11	
03 Laitilan-Pyhärannan tk (90656)										
1994	394	41	73	17274	33	60	656	20.2		52
1995	393	36	74	18911	33	58	794	20.5	35	56
1996	426	39	74	18849	36	56	761	13.3	29	57
1997	392	34	75	17867	30	57	645	38.7	46	41
1998	408	36	76	19342	29	58	717	30.8	54	50
1999	335	36	76	17247	30	63	563	29.1	33	48
2000	360	33	77	17695	25	61	637	20.7	32	49
2001	366	32	78	17736	22	63	670	19.6	30	53
2002	384	36	77	18065	25	67	650	30.0	50	52
2003	389	41	76	17275	24	59	752	25.8	42	56
2004	345	39	77	17116	33	59	655	33.4	52	46
2005	353	40	75	17098	33	58	685	20.4	41	43
2006	329	41	75	17223	39	56	586	44.7	35	48
2007	301	38	75	14706	32	56	488	31.8	31	31
2008	313	38	76	15779	28	56	528	42.4	37	28
03 Maskun tk (90657)										
1994	309	39	74	11689	36	40	488	21.3		33
1995	356	36	75	11353	34	37	567	29.5	42	29
1996	369	40	76	11133	35	20	659	15.4	23	30
1997	375	42	74	12573	39	28	690	16.6	28	29
1998	364	42	76	13009	40	25	777	18.8	28	33
1999	397	42	77	12596	38	25	791	15.4	29	32
2000	376	42	76	12023	40	22	708	15.8	36	31
2001	393	40	77	11977	38	14	755	15.7	39	35
2002	387	41	76	11902	45	27	767	16.4	26	27
2003	411	40	75	12202	41	24	895	13.3	30	30
2004	472	40	76	11944	34	20	911	12.8	26	30
2005	448	40	76	11425	33	25	809	12.2	34	41
2006	424	40	77	13791	39	36	758	16.9	42	42
2007	356	40	76	11496	40	40	597	22.6	38	33
2008	433	44	76	11689	46	24	783	14.2	33	33
03 Mynämäen tk (90658)										
1994	131	37	77	12978	19	87	142	71.6		38
1995	128	34	79	13324	24	89	142	63.2	21	34
1996	138	38	78	11045	21	82	169	65.0	19	26
1997	134	37	78	10256	23	82	167	61.6	20	28
1998	190	38	79	9846	28	74	245	44.5	26	29
1999	172	32	79	10689	27	74	237	38.4	21	32
2000	171	29	78	10972	19	76	229	48.6	30	30
2001	194	32	78	10470	17	65	303	45.8	31	32
2002	203	29	78	10684	24	62	275	42.2	32	30
2003	200	33	78	10766	34	70	282	37.7	29	31
2004	203	43	77	10347	38	66	277	31.8	20	29
2005	157	41	77	11008	36	79	185	44.0	19	31
2006	145	35	79	11076	36	83	197	41.5	17	25
2007	245	40	74	9021	32	64	398	18.8	29	21
2008	284	46	75	8166	35	52	437	23.1	25	24
03 Uudenkaupungin tk (90686)										
1994	341	36	75	27024	24	75	501	54.8		73
1995	359	36	76	26417	24	72	555	50.6	60	71
1996	319	33	77	27737	18	74	566	46.5	45	75
1997	303	38	76	26664	26	80	482	57.9	58	70
1998	358	35	75	25530	18	73	599	42.2	53	74
1999	384	40	75	25533	23	74	640	32.3	70	73
2000	344	36	76	26236	21	76	562	47.4	77	60
2001	372	38	75	23538	27	69	651	43.3	72	69
2002	376	34	76	21413	27	68	630	41.3	62	54
2003	354	37	76	22219	29	64	614	26.5	46	65
2004	353	36	76	22084	27	67	617	45.6	53	65
2005	345	37	77	23193	27	72	538	38.3	46	62
2006	344	39	77	23530	27	71	539	40.6	50	64
2007	324	40	76	25189	23	76	474	34.4	57	74
2008	415	34	78	23584	23	69	574	50.6	79	52

1	%			Hoitopäiviä Vård dagar Hospit.days	%		Hoitojaksot Vårdperioder Discharges	Pituus Längd. Duration	Kuol. Döda Dead	31.12. Potilaita Patienter Patients
	Potilaita Patienter Patients	Mieh Men Male	Ikä Ålder Age		Mieh Men Male	Pitkäaik Långvård Permanent				
2	3	4	5	6	7	8	9	10	11	
03 Härkätien tk (90689)										
1994	524	39	75	18689	29	56	834	20.1		59
1995	470	41	76	20058	29	62	757	22.9	61	67
1996	540	35	76	21168	23	60	847	33.6	78	60
1997	518	39	75	19962	29	64	774	25.3	71	60
1998	559	43	75	19418	35	59	838	26.2	79	65
1999	542	42	74	19256	35	63	761	13.2	56	65
2000	502	41	75	18387	33	58	874	12.1	61	64
2001	574	40	76	18879	31	50	942	16.8	69	58
2002	536	35	76	14546	25	40	954	13.9	46	43
2003	586	44	76	16402	35	37	1080	11.8	57	54
2004	608	42	76	18743	34	48	1022	11.8	64	65
2005	606	39	77	23236	30	50	1424	11.4	70	63
2006	598	40	76	22364	34	49	1165	17.8	70	56
2007	628	44	76	21492	39	44	1176	19.5	70	60
2008	684	39	76	18755	34	40	1267	14.0	69	54
03 Kaarinan-Piikkiön tk (90697)										
1994	425	44	73	24220	30	68	662	25.2		64
1995	425	41	73	23948	36	71	637	31.8	76	75
1996	512	42	74	25831	37	69	849	38.3	78	77
1997	491	39	74	24686	32	71	754	33.0	80	68
1998	499	39	74	24440	36	70	764	42.3	57	77
1999	563	39	74	24443	36	59	938	26.6	78	73
2000	558	43	75	26814	33	57	968	34.3	68	71
2001	559	40	75	27341	36	60	922	30.6	58	78
2002	544	40	75	27953	35	59	891	29.6	73	84
2003	567	40	76	27835	36	58	925	30.1	87	75
2004	584	40	75	27803	33	61	923	25.8	59	79
2005	691	42	74	28816	38	59	1114	27.2	78	73
2006	743	44	74	29320	34	59	1203	26.9	86	84
2007	760	43	74	26275	33	56	1184	29.5	95	71
2008	802	41	74	26575	32	48	1303	21.4	90	72
03 Västra Åbolands hvc (90698)										
1994	222	32	79	12783	30	68	278	45.9		37
1995	230	36	80	9313	28	58	296	43.9	48	16
03 Loimaan seudun tk (90703)										
1994	567	38	72	34689	26	73	997	46.0		104
1995	550	39	73	35993	26	74	913	42.7	84	89
1996	536	40	72	35894	31	78	911	37.0	96	99
1997	567	41	71	34323	32	70	965	37.5	100	98
1998	559	46	72	30197	32	66	1025	52.1	81	80
1999	608	41	73	28584	31	56	1104	24.6	98	75
2000	489	43	75	23471	33	59	781	23.1	77	83
2001	421	43	75	21525	31	64	802	16.3	35	81
2002	446	39	75	26418	29	69	847	25.3	55	80
2003	412	41	76	18361	37	54	792	36.0	65	50
2004	382	40	76	27283	35	77	695	41.1	56	76
2005	304	45	75	26921	34	83	537	44.3	39	74
2006	369	40	78	27647	27	83	586	46.8	49	74
2007	461	39	77	26857	33	74	750	42.5	85	71
2008	558	39	77	26170	38	64	947	26.8	81	73
03 Kemiönsaaren tk (90718)										
1994	175	34	80	20274	24	87	197	99.4		59
1995	207	37	79	21515	27	88	240	137.6	49	59
1996	291	35	78	19184	28	77	409	66.2	50	43
1997	347	35	78	17788	28	69	524	36.5	55	39
1998	301	35	78	18566	31	70	508	38.9	60	39
1999	337	35	78	19030	22	69	523	34.5	54	52
2000	173	35	78	14008	21	87	177	40.9	29	55
2001	267	39	77	19781	31	74	397	37.8	37	58
2002	273	34	80	19503	33	72	389	59.8	50	59
2003	283	37	80	18836	32	69	462	40.1	58	56
2004	296	38	76	17941	26	67	542	34.2	56	45
2005	307	39	78	17349	28	63	583	38.2	48	50
2006	320	42	78	17350	35	61	676	31.0	44	39
2007	312	45	78	15842	35	56	532	33.4	48	48
2008	307	37	78	14806	30	61	504	33.1	39	46

1	%			Hoitopäiviä Vårddagar Hospit.days	%		Hoitojaksot Vårdperioder Discharges	Pituus Längd. Duration	Kuol. Döda Dead	31.12. Potilaita Patienter Patients
	Potilaita Patienter Patients	Mieh Men Male	Ikä Ålder Age		Mieh Men Male	Pitkäaik Långvård Permanent				
2	3	4	5	6	7	8	9	10	11	
03 Salon seudun tk (90719)										
1994	922	40	75	36803	35	52	1385	36.3		106
1995	958	39	75	42128	30	61	1496	31.7	164	116
1996	949	39	74	42206	31	60	1569	21.8	144	116
1997	949	41	75	42345	33	67	1421	31.5	153	118
1998	918	41	74	42567	32	69	1340	26.9	141	119
1999	975	40	75	42151	28	67	1393	30.3	144	119
2000	947	41	75	42277	30	58	1348	31.3	153	114
2001	905	39	75	42738	29	63	1249	37.3	142	118
2002	1006	39	75	41515	28	55	1440	30.9	155	119
2003	1070	38	74	41248	30	56	1477	27.9	156	113
2004	1290	40	73	43051	35	46	2260	21.3	146	114
2005	1305	41	71	43117	34	54	2195	16.5	148	114
2006	1198	39	71	55796	31	63	1903	28.5	167	152
2007	1288	40	73	48166	33	55	2010	35.6	156	121
2008	1492	42	73	41763	37	45	2436	18.1	153	102
03 Vehmassalon tk (90728)										
1994	151	28	79	7163	20	66	195	45.3		24
1995	124	36	78	2905	35	13	167	17.4	16	7
1996	155	35	79	4414	41	17	233	20.8	12	11
1997	150	37	79	6003	37	50	217	16.9	11	13
1998	167	36	80	6597	40	42	234	21.6	21	26
1999	238	35	78	5388	33	5	356	16.3	19	11
2000	223	39	78	5536	37	1	370	14.6	29	17
2001	201	37	76	5967	35	8	401	17.0	21	17
2002	224	37	79	5507	35	6	388	14.2	23	14
2003	201	33	79	5456	29	7	314	17.8	20	14
2004	206	39	77	5417	38	6	301	17.4	20	15
2005	188	37	76	5178	40	8	306	16.7	23	14
2006	230	30	79	5988	34	11	367	17.4	23	19
2007	218	32	79	5702	30	6	353	16.0	19	16
2008	232	40	79	5778	40	5	410	14.3	18	16
04 Euran tk (90125)										
1994	227	37	73	15603	31	75	350	48.5		40
1995	274	39	77	17082	37	73	460	33.7	38	50
1996	320	39	76	18942	32	75	570	23.9	40	54
1997	323	37	76	19473	30	77	662	25.4	40	54
1998	372	38	75	20268	31	74	780	23.9	32	55
1999	438	38	72	20119	26	71	869	12.0	63	52
2000	413	34	71	20448	29	74	814	10.1	52	58
2001	451	38	68	19895	31	69	962	16.0	60	56
2002	469	39	71	19669	31	63	983	21.2	57	52
2003	453	38	69	20873	32	73	913	18.8	52	59
2004	394	40	72	20693	33	73	762	23.0	45	55
2005	411	36	74	21105	32	73	743	23.8	49	59
2006	447	41	74	20283	27	69	833	19.1	50	52
2007	451	41	72	20813	28	71	920	17.8	52	55
2008	462	41	73	20706	34	63	945	35.2	64	52
04 Kokemäen tk (90258)										
1994	225	34	77	14819	35	70	297	38.7		41
1995	198	32	76	14666	31	78	273	36.4	41	43
1996	213	32	74	15661	27	75	292	42.0	44	43
1997	189	33	74	15101	31	80	259	61.6	49	42
1998	235	38	72	14814	37	73	358	51.6	39	44
1999	292	37	73	13843	38	71	429	41.0	47	43
2000	329	39	75	14397	35	69	544	23.7	46	39
2001	338	38	74	14609	34	61	584	30.6	54	41
2002	329	39	75	13866	35	60	620	24.3	41	42
2003	253	38	76	15421	37	71	395	45.0	47	40
2004	345	41	75	14658	44	63	539	22.7	51	44
2005	321	40	76	15106	36	62	490	34.3	48	42

1	%		Ikä Ålder	Hoitopäiviä Vårddagar	%		Hoitojaksot Vårdperioder	Pituus Längd.	Kuol. Döda	31.12. Potilaita Patienter
	Potilaita Patienter	Mieh Men			Mieh Men	Pitkäaik Långvård				
2	3	4	5	6	7	8	9	10	11	
04 Porin tk (90424)										
1994	1630	28	78	111348	24	81	1962	53.7		312
1995	1670	28	78	114027	24	78	2024	61.4	241	328
1996	1682	26	77	107782	24	79	1984	68.5	264	265
1997	1540	26	77	102639	23	79	1792	50.2	223	281
1998	2286	31	77	117217	24	76	3152	29.7	300	337
1999	2484	35	76	117982	27	74	3729	19.3	318	334
2000	2621	38	75	122501	31	71	4204	20.1	268	348
2001	2572	39	76	122235	31	74	4109	24.1	312	339
2002	2715	38	77	127713	29	72	4161	28.0	358	358
2003	2890	41	76	125388	31	70	4443	30.7	360	342
2004	3267	40	75	131491	33	60	5019	26.1	366	363
2005	3327	39	76	132061	31	62	5000	27.0	387	362
2006	3218	38	76	127077	30	62	4936	26.6	359	366
2007	3074	40	76	135147	33	62	4790	26.5	398	366
2008	3081	39	76	129918	34	62	4740	30.9	399	361
04 Kankaanpään tk (90629)										
1994	911	44	72	27706	34	50	1425	18.1		67
1995	926	42	72	28227	32	51	1534	18.8	82	70
1996	979	44	72	28845	34	47	1586	20.4	74	83
1997	895	43	73	29927	32	57	1428	18.7	90	84
1998	919	43	73	27741	36	53	1489	20.7	81	77
1999	904	42	74	26921	41	46	1542	21.1	87	71
2000	884	41	74	28796	40	44	1571	19.2	99	81
2001	851	43	74	28344	45	43	1521	20.1	84	81
2002	869	44	73	28092	47	42	1496	19.9	88	79
2003	899	42	74	26141	41	35	1560	17.2	76	70
2004	1072	42	73	26768	40	22	1930	14.4	90	70
2005	1039	45	74	25724	39	24	1840	13.5	94	69
2006	1032	43	75	27257	38	30	1817	14.5	86	68
2007	1045	45	74	23467	44	20	1866	13.6	92	76
2008	984	46	75	22966	46	18	1658	14.9	95	70
04 Säkyln ja Köyliön tk (90663)										
1994	177	31	79	12159	13	82	263	28.6		35
1995	190	35	78	12548	21	82	260	37.9	47	34
1996	210	36	75	12381	26	81	279	60.1	39	33
1997	204	35	74	12877	28	83	283	46.8	33	36
1998	240	38	74	11711	25	68	399	29.9	38	32
1999	286	37	75	10598	24	56	468	38.1	46	31
2000	290	37	72	9492	23	56	513	18.6	32	26
2001	318	41	71	10745	21	60	482	16.2	36	27
2002	284	42	74	11035	24	58	514	20.4	39	29
2003	278	42	74	10496	30	58	489	19.5	40	25
2004	314	39	74	11044	22	63	498	15.7	33	31
2005	300	41	75	10562	27	57	531	28.6	36	27
2006	276	38	75	11490	32	64	492	19.3	42	28
2007	239	42	77	11918	29	70	360	37.0	40	34
2008	240	38	77	11868	27	71	330	26.2	45	30
04 Rauman tk (90677)										
1994	612	43	72	43215	32	80	712	55.1		124
1995	580	43	72	43997	34	82	696	52.0	100	123
1996	578	40	74	43287	38	78	701	86.4	99	123
1997	594	43	74	44081	40	75	795	56.7	96	123
1998	632	41	75	43786	36	76	816	66.3	86	113
1999	756	41	74	42792	31	68	1029	47.2	108	121
2000	806	38	74	43322	31	65	1066	47.4	114	123
2001	601	36	75	40831	32	74	741	58.8	85	95
2002	784	36	75	41312	32	68	985	34.9	106	108
2003	832	36	75	40444	27	64	1064	49.0	113	105
2004	746	39	75	40775	29	67	910	41.6	98	112
2005	737	38	76	40982	27	71	845	47.7	98	111
2006	816	34	76	41389	29	63	952	40.4	127	114
2007	1075	37	77	37482	33	46	1503	29.6	142	109
2008	992	36	79	37330	33	45	1460	28.8	154	100

1	%			Hoitopäiviä Vårddagar Hospit.days	%		Hoitojaksot Vårdperioder Discharges	Pituus Längd. Duration	Kuol. Döda Dead	31.12. Potilaita Patienter Patients
	Potilaita Patienter Patients	Mieh Men Male	Ikä Ålder Age		Mieh Men Male	Pitkäaik Långvård Permanent				
2	3	4	5	6	7	8	9	10	11	
04 Luoteis-Satakunnan tk (90680)										
1994	645	41	73	16907	38	35	1168	14.1		48
1995	660	37	74	16644	33	32	1182	14.7	50	54
1996	739	38	75	19227	31	28	1374	12.7	36	48
1997	749	39	75	21014	34	33	1348	16.2	75	56
1998	740	42	75	19061	34	22	1404	13.0	50	50
1999	735	42	75	19392	35	31	1332	13.8	70	45
2000	722	40	75	16956	37	16	1412	12.4	54	43
2001	734	40	75	18159	34	13	1457	13.5	55	45
2002	739	38	76	18513	35	12	1495	12.1	59	63
2003	718	39	76	19114	35	17	1312	14.0	69	57
2004	779	41	75	18336	39	14	1407	12.7	59	49
2005	699	41	76	17098	41	22	1195	14.4	56	40
2006	659	41	76	15703	42	15	1147	14.2	56	38
2007	727	41	76	17412	41	16	1314	13.2	67	53
2008	807	41	76	18905	38	15	1615	11.8	70	37
04 Harjavallan seudun tk (90688)										
1994	675	40	73	27258	27	58	1208	19.5		75
1995	670	39	74	28122	21	53	1194	20.7	86	81
1996	537	33	74	22491	19	54	914	18.2	60	83
1997	543	37	76	28886	25	59	1033	26.2	79	71
1998	489	35	76	27335	24	60	868	27.6	64	78
1999	566	40	74	27667	28	58	973	20.7	68	75
2000	662	40	72	25058	27	51	1057	32.7	80	74
2001	708	46	71	25750	39	47	1253	24.1	83	52
2002	736	42	70	22591	39	45	1190	18.2	78	69
2003	793	44	72	28178	34	57	1276	19.3	77	74
2004	527	41	73	26302	37	61	846	26.4	43	75
2005	429	39	75	23980	37	62	639	26.7	43	74
04 Huittisten seudun tk (90701)										
1994	507	35	76	20158	31	55	878	19.7		62
1995	500	36	76	18119	32	60	774	18.1	48	63
1996	657	39	75	22823	36	51	1147	22.1	66	56
1997	619	34	76	22969	29	53	1115	18.5	78	59
1998	661	40	75	22032	37	51	1193	21.1	71	61
1999	636	40	76	21436	39	46	1204	19.5	73	63
2000	702	41	76	21284	39	38	1281	16.7	90	61
2001	746	43	75	20942	40	35	1323	19.3	71	54
2002	654	43	76	19164	40	36	1167	15.0	65	54
2003	601	42	77	20694	35	50	967	19.7	76	56
2004	591	39	77	19085	38	42	1047	19.8	66	57
2005	670	38	77	18276	38	28	1147	18.5	88	52
2006	684	39	77	18783	36	33	1214	14.8	74	52
2007	717	39	76	18830	34	35	1230	15.8	69	55
2008	649	38	77	19273	33	42	1114	15.9	65	54
04 Ulvilan tk (90716)										
1994	285	41	74	11639	33	43	468	17.2		38
1995	290	32	76	13015	26	52	483	24.6	29	37
1996	335	34	74	12995	34	53	534	20.1	29	37
1997	330	38	76	12901	30	47	602	28.0	44	37
1998	361	37	74	12687	38	35	700	20.2	41	38
1999	372	38	75	13156	42	38	743	16.1	29	40
2000	384	41	74	12213	42	37	757	16.5	54	34
2001	417	41	73	11502	43	32	860	12.7	38	30
2002	429	41	74	10008	38	35	773	12.2	44	29
2003	392	41	74	10435	41	39	651	13.6	24	31
2004	308	43	74	9635	42	49	443	22.0	29	25
2005	332	43	75	11358	36	50	536	18.4	27	31
2006	272	42	76	13296	34	56	385	33.8	33	36
2007	363	36	79	12986	29	46	568	26.2	46	32
2008	435	42	77	10562	34	28	715	16.3	56	33

1	% Potilaita Patienter Patients			Hoitopäiviä Vård dagar Hospit.days	% Mieh Men		Hoitojaksot Vårdperioder Discharges	Pituus Längd. Duration	Kuol. Döda Dead	31.12. Potilaita Patienter Patients
	Mieh Men Male	Ikä Ålder Age	Mieh Men Male		Pitkäaik Långvård Permanent					
2	3	4	5	6	7	8	9	10	11	
04 Kiikoisten, Lavian, Suoden.tk (90727)										
1994	339	35	75	10600	33	46	615	16.9		34
1995	326	36	77	10544	35	45	616	12.4	26	35
1996	329	35	78	11531	36	44	662	16.7	31	33
1997	325	37	78	11058	40	49	677	17.3	42	28
1998	311	37	78	11029	38	42	697	21.6	36	35
1999	283	39	77	11528	39	51	604	15.7	31	35
2000	282	35	78	11064	42	45	592	19.3	48	30
2001	251	29	77	11733	33	51	537	19.9	24	34
2002	270	32	76	10294	42	38	543	19.7	52	24
2003	277	32	78	9328	38	45	523	14.1	25	27
2004	252	35	80	11030	39	52	536	26.0	26	32
04 Keski-Satakunnan tk (90732)										
2006	893	40	75	40038	35	63	1405	22.3	117	112
2007	964	43	75	42124	37	59	1550	28.9	118	124
2008	924	39	76	42675	33	58	1463	34.0	124	116
05 Janakkalan tk (90179)										
1994	362	32	77	26918	27	76	686	34.7		72
1995	370	32	76	27203	19	79	602	42.8	54	81
1996	374	32	76	27688	20	78	655	27.5	60	77
1997	378	29	78	28159	21	81	581	51.6	57	83
1998	414	29	78	30165	23	76	667	70.5	63	85
1999	449	35	78	31333	26	79	673	42.1	68	87
2000	451	34	78	31354	30	75	680	35.6	63	86
2001	455	37	78	31593	30	77	648	37.2	70	86
2002	447	33	78	31625	33	81	633	54.3	76	85
2003	413	37	78	32004	33	79	578	54.7	69	91
2004	405	37	79	30929	31	80	532	49.4	64	85
2005	357	36	79	31692	29	87	412	64.2	61	85
2006	328	32	80	30615	22	89	390	103.9	53	82
2007	397	34	80	30442	21	84	499	70.7	76	83
2008	394	38	79	29800	26	83	500	59.5	59	83
05 Forssan seudun tk (90614)										
1994	504	34	78	61645	29	90	587	100.2		166
1995	462	35	78	62452	27	92	507	133.7	79	169
1996	479	36	77	63832	26	91	581	91.0	77	176
1997	494	33	77	59207	28	89	612	115.5	105	164
1998	524	35	77	55303	28	87	677	90.4	107	149
1999	550	34	76	49157	31	80	758	57.4	107	141
2000	290	39	75	27888	27	84	305	105.9	71	77
2001	276	30	78	25992	25	82	355	172.4	64	78
2002	317	36	75	27803	29	79	353	64.6	41	79
2003	283	41	72	28303	30	85	350	53.4	31	76
2004	248	40	74	28435	30	91	263	103.9	36	76
2005	321	39	72	29978	28	86	400	60.7	57	64
2006	395	44	72	28169	34	85	463	33.8	52	73
2007	455	47	72	33419	36	84	563	36.3	49	93
2008	452	46	71	33043	36	86	514	61.2	71	85
05 Hämeenlinnan seudun tk (90635)										
1994	910	31	78	92263	30	79	1382	94.4		269
1995	937	34	78	94318	30	79	1415	84.5	187	250
1996	1081	32	78	90963	32	72	1782	57.0	163	251
1997	1156	32	77	89534	34	68	1902	65.9	184	238
1998	1246	33	78	88453	31	65	2167	57.6	202	241
1999	1294	33	78	85694	33	62	2290	40.5	234	238
2000	1358	33	79	85295	34	59	2289	40.2	208	234
2001	1303	34	78	84063	38	57	2384	39.3	219	226
2002	1156	34	78	84196	33	66	2012	38.8	192	224
2003	1175	34	78	73058	35	63	1885	48.7	171	193
2004	1118	34	79	68424	33	66	1626	41.7	152	190
2005	1179	31	79	69987	34	65	1615	42.4	140	195
2006	1254	35	79	70747	36	60	1650	45.0	150	188
2007	1203	35	79	64495	35	58	1634	37.7	137	176
2008	1188	37	80	56106	36	56	1563	55.6	122	126

1	%			Hoitopäiviä Vårddagar Hospit.days	%		Hoitojaksot Vårdperioder Discharges	Pituus Längd. Duration	Kuol. Döda Dead	31.12. Potilaita Patienter Patients
	Potilaita Patienter Patients	Mieh Men Male	Ikä Ålder Age		Mieh Men Male	Pitkäaik Långvård Permanent				
2	3	4	5	6	7	8	9	10	11	
05 Lammin-Tuuloksen tk (90636)										
1994	222	31	77	11947	16	68	294	33.1		30
1995	282	33	78	10472	22	45	448	35.7	39	33
1996	298	40	77	11636	32	48	548	22.3	35	29
1997	314	39	78	11364	34	44	551	17.5	38	37
1998	256	36	79	13136	34	55	427	26.1	37	36
1999	271	32	78	11942	32	58	414	34.2	30	35
2000	237	31	79	12368	28	60	362	33.3	34	37
2001	285	36	79	11570	32	48	484	30.0	41	26
2002	293	39	77	11166	35	50	499	19.1	43	32
2003	285	40	77	12632	34	61	464	23.7	35	37
2004	277	40	76	12264	38	57	447	26.3	32	32
2005	282	46	77	12494	40	67	495	21.3	38	37
2006	266	39	78	12661	39	70	450	27.3	36	31
2007	229	42	79	10642	31	68	352	42.4	37	30
2008	245	40	78	10004	38	56	349	17.4	30	34
05 Riihimäen seudun tk (90726)										
1994	805	38	76	50354	30	72	1221	46.1		144
1995	869	37	77	51748	29	68	1444	36.9	128	144
1996	812	37	76	44988	29	69	1303	41.4	117	115
1997	986	37	76	46345	33	59	1804	29.9	124	121
1998	984	36	77	49141	31	62	1682	26.9	121	147
1999	1006	35	77	54252	32	62	1869	27.7	125	152
2000	947	35	78	56946	30	63	1698	34.3	147	158
2001	1079	36	78	55270	29	59	1911	31.4	173	152
2002	910	35	78	50278	33	61	1625	33.8	131	132
2003	842	34	78	53377	38	65	1486	38.5	120	158
2004	889	38	79	57035	39	68	1538	37.0	150	155
2005	1001	38	79	55569	36	63	1639	34.1	152	156
2006	819	33	78	56690	32	64	1304	52.2	128	156
2007	845	35	79	55430	31	64	1316	54.6	136	156
2008	938	38	78	54646	36	65	1472	40.2	136	156
06 Mäntän sairaala (40409)										
2004	541	40	75	9398	38	11	857	11.3	39	25
2005	561	45	74	9807	44	13	898	10.7	56	28
2006	591	40	76	9643	41	10	884	11.1	64	27
2007	589	42	76	9482	42	8	914	10.3	49	24
2008	616	44	76	9648	42	6	919	10.5	45	26
06 Hämeenkyrön tk (90163)										
1996	545	40	73	17331	29	55	917	13.4	41	34
1997	535	42	73	13275	38	36	1077	10.5	43	39
1998	620	43	72	22944	30	63	1380	15.0	66	60
1999	587	42	72	25399	33	68	1363	16.5	69	73
2000	563	41	73	24824	33	68	1215	19.1	60	64
2001	587	41	71	25478	31	67	1294	17.5	60	70
2002	535	40	71	24701	30	56	1224	17.2	51	70
2003	477	38	74	23703	31	57	891	26.8	62	70
2004	566	39	74	24429	34	57	1065	27.6	74	70
2005	624	43	74	24813	37	54	1208	19.2	61	59
2006	583	43	75	25235	36	56	1206	16.4	59	69
2007	539	42	75	25482	38	63	1066	31.7	62	73
2008	549	43	75	25332	38	63	1064	21.5	76	67
06 Ikaalisten tk (90168)										
1994	397	38	76	17072	32	73	603	22.9		48
1995	375	41	75	16494	24	74	580	39.3	39	41
1996	366	38	76	15490	26	75	537	19.2	56	43
1997	356	41	74	14252	26	74	551	16.1	44	36
1998	340	38	76	14015	25	67	558	14.6	43	38
1999	342	44	77	13696	25	68	517	16.1	42	39
2000	351	36	77	14546	28	65	549	33.0	33	40
2001	321	36	77	14660	22	64	497	27.7	25	42
2002	332	36	77	14253	18	63	500	39.7	46	37
2003	292	37	74	14213	23	70	448	21.6	31	39
2004	286	40	78	13792	23	75	386	36.0	32	39
2005	251	39	77	14098	30	74	345	48.4	34	39
2006	312	42	78	13325	39	65	444	47.7	38	40
2007	343	40	77	13211	35	61	489	30.1	36	37
2008	358	42	78	12775	34	58	565	22.7	55	31

1	%		Ikä Ålder	Hoitopäiviä Vårddagar	%		Hoitojaksot Vårdperioder	Pituus Längd.	Kuol. Döda	31.12. Potilaita Patienter
	Potilaita Patienter	Mieh Men			Mieh Men	Pitkäaik Långvård				
2	3	4	5	6	7	8	9	10	11	

06 Kihniön tk (90242)										
1994	121	48	74	6164	30	62	220	17.9		16
1995	159	34	74	10201	16	72	258	22.7	17	28
1996	166	36	74	10966	20	73	273	21.0	21	32
1997	176	43	73	11511	31	78	285	36.8	19	35
1998	162	44	73	13278	39	82	289	21.7	22	34
1999	172	50	72	12083	36	80	310	40.5	21	32
2000	160	44	72	12099	30	79	274	67.4	18	32
2001	167	40	73	12072	22	77	293	33.5	9	34
2002	148	39	74	10903	21	81	238	41.4	15	31
2003	128	38	76	12935	26	83	197	29.5	9	38
2004	172	41	76	12724	25	81	304	61.2	21	35
2005	150	42	76	12638	29	81	306	26.5	9	34
2006	166	42	77	13444	31	80	304	51.2	18	41
2007	185	41	75	14690	40	84	312	46.5	16	42
2008	197	44	76	15748	36	82	352	27.8	15	40
06 Kurun tk (90284)										
2000	90	39	76	9617	41	88	117	42.7	7	34
2001	115	40	73	11530	34	79	237	44.6	22	30
2002	128	45	76	11948	33	84	226	31.6	13	36
2003	127	44	74	13622	25	88	198	35.8	16	39
2004	170	39	73	12717	32	81	257	51.3	19	35
2005	156	44	74	11601	32	80	260	54.3	21	29
2006	157	50	75	11466	30	76	289	44.7	18	27
2007	165	46	75	11357	38	69	341	22.3	14	39
2008	168	43	75	11495	30	79	314	36.1	16	35
06 Lempäälän tk (90316)										
1995	416	38	74	12056	31	41	603	22.6	41	37
1996	370	34	75	12316	26	52	558	21.2	36	34
1997	375	40	74	12463	32	46	541	20.5	48	35
1998	372	41	75	12783	34	49	555	25.0	42	37
1999	366	39	75	13712	37	52	552	21.3	45	40
2000	362	40	75	13600	36	50	538	20.8	46	38
2001	327	37	75	14259	34	58	466	29.6	50	42
2002	408	37	75	12682	29	43	653	33.0	45	26
2003	418	40	74	10531	40	32	693	13.6	43	28
2004	386	38	76	10766	46	32	690	13.7	44	32
2005	453	38	75	10992	43	33	768	11.6	45	32
2006	479	40	75	11051	40	36	831	15.2	60	32
2007	534	40	73	10324	37	35	895	10.9	59	34
2008	567	41	74	10340	47	34	937	11.0	60	29
06 Längelmäen tk (90340)										
2002	68	43	80	3440	54	43	127	23.2	10	12
2003	73	41	77	3954	47	52	125	36.3	7	8
2004	76	28	78	3516	34	44	133	23.7	7	12
2005	62	35	77	3978	34	61	103	18.7	4	12
2006	50	36	80	4205	37	68	78	33.2	1	11
06 Mouhijärven tk (90356)										
1994	105	31	77	13600	25	85	142	78.5		34
1995	100	32	77	12335	32	83	160	97.4	10	30
1996	110	40	78	12540	37	77	197	43.4	18	41
1997	95	42	77	14194	41	83	205	39.2	15	38
1998	104	36	78	13307	33	80	256	77.1	21	30
1999	109	34	76	11829	29	80	304	52.8	11	34
2000	125	37	76	12312	25	76	320	49.3	23	37
2001	124	35	76	10886	25	73	328	33.1	18	30
2002	114	39	77	11635	31	76	231	50.0	15	31
2003	106	42	79	11805	32	78	238	42.3	20	35
2004	119	47	77	11922	27	82	254	31.9	22	29

1	% Potilaita Patienter Patients			Hoitopäiviä Vårddagar Hospit.days	% Mieh Men		Hoitojaksot Vårdperioder Discharges	Pituus Längd. Duration	Kuol. Döda Dead	31.12. Potilaita Patienter Patients
	Mieh Men Male	Ikä Ålder Age	Mieh Men Male		Pitkääik Långvård Permanent					
2	3	4	5	6	7	8	9	10	11	
06 Nokian tk (90375)										
1994	213	36	76	8012	39	34	265	33.0		24
1995	232	39	74	8891	28	39	333	25.4	24	24
1996	251	34	75	8757	30	30	325	28.6	26	22
1997	271	40	75	9126	32	22	355	25.0	21	26
1998	252	44	76	8717	40	38	327	28.3	28	26
1999	260	39	75	9313	43	39	318	28.0	41	24
2000	225	37	76	8831	38	34	301	29.7	24	21
2001	234	38	76	9793	27	52	261	36.2	26	41
2002	397	38	74	14308	34	34	574	24.8	49	37
2003	371	38	74	13352	36	39	542	25.3	33	40
2004	434	42	73	14655	37	28	591	23.4	41	42
2005	421	42	73	14697	36	36	577	26.2	48	40
2006	383	44	75	14383	34	43	492	28.2	52	39
2007	354	43	74	14130	36	48	461	32.6	45	28
2008	317	45	75	13315	46	38	395	32.0	37	39
06 Oriveden tk (90388)										
2002	436	41	74	14845	36	47	811	20.4	64	37
2003	465	39	74	14598	33	54	849	17.6	53	41
2004	460	38	72	15095	35	59	795	15.1	53	41
2005	446	38	75	15799	41	57	734	24.7	49	45
2006	485	46	73	15066	50	51	811	19.9	57	45
2007	415	42	76	16122	42	56	743	33.1	52	46
2008	520	42	73	15098	40	51	912	13.8	64	38
06 Parkanon tk (90399)										
1994	392	46	70	12184	33	58	600	29.9		35
1995	352	44	70	11441	34	62	468	25.1	54	32
1996	413	45	69	12338	27	66	526	16.4	34	44
1997	314	37	71	12157	18	67	409	26.8	32	39
1998	376	41	71	14699	22	66	548	21.0	32	38
1999	406	42	73	14691	30	58	614	28.8	43	40
2000	372	41	74	15185	31	59	543	25.3	50	46
2001	365	39	74	15943	33	65	506	30.2	41	48
2002	402	44	72	15580	32	63	605	28.5	47	49
2003	410	44	74	15037	37	62	594	31.4	37	39
2004	416	42	73	15111	32	58	681	17.4	27	39
2005	467	46	72	15366	31	58	738	27.0	37	45
2006	448	44	75	16114	31	56	752	20.0	41	40
2007	482	41	74	14718	21	60	843	18.3	34	39
2008	510	42	75	14677	26	60	942	12.0	53	37
06 Pirkkalan tk (90419)										
1994	299	41	71	13033	32	63	504	25.0		37
1995	342	40	72	13141	27	61	546	27.2	33	41
1996	324	44	75	14027	30	61	579	22.7	50	35
1997	344	41	73	13781	27	63	566	31.4	34	38
1998	365	44	74	13941	34	58	604	20.1	45	35
1999	418	44	72	13689	35	51	728	21.1	37	38
2000	413	42	71	13389	33	52	732	13.8	37	42
2001	426	46	71	14238	40	52	774	19.8	43	44
2002	405	46	71	15112	33	56	717	20.1	45	40
2003	344	44	74	14636	35	60	602	21.2	37	38
2004	388	46	72	15025	33	61	620	19.0	39	38
2005	408	45	73	15770	24	63	712	19.3	48	47
2006	488	42	73	20932	30	69	773	41.2	43	53
2007	517	44	71	20738	29	72	826	16.2	35	53
2008	428	45	73	19508	31	74	660	36.8	35	53
06 Ruoveden tk (90472)										
1994	429	45	71	18722	33	76	658	23.4		49
1995	459	39	70	16976	27	70	679	19.0	25	60
1996	508	48	68	19415	26	72	829	16.0	40	51
1997	543	45	70	19260	25	67	897	27.8	49	50
1998	456	43	71	18373	21	66	766	17.2	36	55
1999	547	41	71	19382	22	65	912	41.5	40	46
2000	517	42	72	19340	28	65	912	20.4	35	59
2001	545	45	73	20494	31	65	955	24.3	38	58
2002	458	40	75	23183	27	67	791	33.9	42	55
2003	377	40	75	23325	24	76	606	24.8	44	68
2004	368	39	76	23691	27	77	542	53.6	45	68
2005	378	47	74	23038	29	73	603	24.0	33	64
2006	312	43	78	21938	33	80	425	44.6	34	62
2007	351	45	76	22732	38	79	570	35.1	55	60
2008	401	48	76	21410	38	79	632	28.8	47	61

1	%		Ikä Ålder	Hoitopäiviä Vård dagar	%		Hoitojaksot Vårdperioder	Pituus Längd.	Kuol. Döda	31.12. Potilaita Patienter
	Potilaita Patienter Patients	Mieh Men Male			Mieh Men Male	Pitkääik Långvård Permanent				
2	3	4	5	6	7	8	9	10	11	
06 Tampereen tk (90532)										
1994	1849	25	82	159108	21	79	2465	58.6		450
1995	1779	26	82	157865	23	86	2272	61.5	453	460
1996	1889	26	82	175834	23	83	2597	71.5	453	476
1997	1892	27	82	174556	24	85	2662	69.6	465	437
1998	2255	26	81	252929	24	89	2906	83.8	551	703
1999	2240	26	81	252841	23	89	2799	82.5	539	697
2000	2151	26	81	253980	22	91	2574	106.9	466	679
2001	2412	29	80	244099	26	89	2909	94.4	531	694
2002	2357	31	80	240395	29	90	2747	99.3	597	666
2003	2460	30	80	230832	27	80	2893	97.8	521	661
2004	2560	31	79	232951	28	76	3253	66.4	428	637
2005	2607	32	79	235419	30	75	3120	72.7	426	733
2006	2758	31	79	251580	29	78	3276	68.7	439	702
2007	2485	31	79	241479	30	79	2765	85.3	388	646
2008	2458	33	79	236159	33	78	2685	73.0	353	691
06 Toijalan tk (90554)										
1994	284	37	74	13151	31	65	478	25.8		38
1995	285	36	76	12461	27	68	434	27.4	38	27
1996	293	38	75	13666	26	67	475	23.5	30	24
1997	286	37	76	13412	28	71	445	30.6	36	32
1998	276	31	76	12275	21	59	464	31.4	33	34
1999	308	35	76	13203	26	56	493	33.7	44	32
2000	283	38	77	13053	27	56	458	21.3	40	39
2001	270	33	77	14144	24	70	391	22.4	27	38
2002	255	33	77	14057	29	69	373	49.1	38	29
2003	255	38	76	13251	38	65	382	34.0	31	38
2004	279	38	76	13405	37	64	411	33.0	34	38
2005	260	39	76	12551	36	64	422	33.3	33	37
06 Valkeakosken tk (90567)										
1994	470	38	74	29364	29	73	752	48.5		82
1995	479	39	73	29094	35	76	742	29.9	63	80
1996	570	39	73	29325	36	69	988	31.4	65	84
1997	604	40	74	29057	33	69	1125	36.1	69	77
1998	574	40	74	28685	31	67	1036	30.3	58	80
1999	712	43	73	27817	34	58	1365	21.7	68	83
2000	719	42	74	28717	31	57	1306	23.0	84	86
2001	748	39	75	28579	32	57	1352	21.2	100	82
2002	777	41	75	29279	33	54	1373	24.4	87	74
2003	860	41	76	28817	40	42	2013	16.4	73	78
2004	830	41	76	30227	39	40	1903	14.7	81	81
2005	864	40	76	32259	37	46	2033	13.6	77	95
2006	953	40	77	38740	37	52	2305	21.3	83	114
2007	882	41	77	38146	35	58	1937	18.3	69	104
2008	924	41	78	36643	35	51	2101	18.9	86	101
06 Vesilahden tk (90579)										
1995	73	40	73	1570	56	15	88	15.6	9	10
1996	66	38	77	1365	30	37	76	21.9	3	6
1997	79	32	76	1575	27	29	95	16.0	3	4
1998	72	32	75	1805	31	39	114	15.5	2	5
1999	73	38	76	1422	27	32	101	14.2	3	2
2000	81	41	73	1467	43	25	127	10.9	7	7
2001	91	45	75	2021	42	13	144	13.8	1	5
2002	93	37	76	2374	28	22	158	14.4	12	6
2003	94	36	74	2316	19	24	166	14.4	8	2
2004	102	34	76	1946	24	31	152	12.8	12	5
2005	107	41	74	2394	32	17	191	11.5	7	9
2006	115	42	76	2788	33	33	221	12.5	8	11
2007	127	46	77	3193	47	11	302	10.4	6	9
2008	136	47	74	2683	45	18	339	8.6	17	5

1	% Potilaita Patienter Patients			Hoitopäiviä Vårddagar Hospit.days	% Mieh Men		Hoitojaksot Vårdperioder Discharges	Pituus Längd. Duration	Kuol. Döda Dead	31.12. Potilaita Patienter Patients
	Mieh Men Male	Ikä Ålder Age	Mieh Men Male		Pitkäaik Långvård Permanent					
2	3	4	5	6	7	8	9	10	11	
06 Virtain tk (90591)										
1994	647	45	70	13270	44	35	974	13.7		32
1995	699	46	69	13379	43	27	1126	13.4	56	36
1996	751	44	69	14700	41	29	1293	12.4	52	45
1997	644	48	70	15769	41	40	1072	11.5	50	41
1998	673	45	70	16362	39	42	1133	13.6	44	42
1999	669	43	71	17659	41	37	1132	12.5	58	50
2000	618	44	72	17989	38	40	1067	15.5	61	52
2001	618	44	73	18065	28	50	1043	17.5	54	47
2002	590	44	73	16800	35	48	1013	15.3	48	41
2003	615	47	72	15597	36	38	1061	11.6	54	49
2004	646	46	73	17952	37	47	1192	14.2	53	51
2005	647	48	72	17651	44	51	1151	17.5	45	47
2006	652	46	72	18033	39	49	1155	16.7	66	47
2007	613	47	72	17475	38	51	1133	15.6	62	50
2008	651	49	72	17592	43	58	1129	13.5	63	52
06 Ylöjärven tk (90607)										
1998	463	42	70	10624	38	36	690	13.2	54	32
1999	383	40	68	10955	40	49	574	17.5	37	33
2000	260	37	71	11544	31	67	346	20.2	37	38
2001	315	40	73	12660	30	63	434	27.1	44	36
2002	322	43	72	11201	34	60	437	22.9	32	32
2003	346	46	73	11297	33	58	511	21.7	45	34
2004	427	45	70	11758	35	55	591	16.9	43	35
2005	461	46	72	11893	45	51	679	22.5	48	38
2006	530	42	71	12291	47	46	781	14.9	38	32
2007	616	47	73	17939	46	40	1172	19.2	49	36
2008	641	46	75	18772	49	30	1311	14.3	56	55
06 Kangasalan seudun tk (90616)										
1994	726	37	74	28131	30	54	1076	32.3		75
1995	719	35	76	27986	30	53	1103	25.8	71	79
1996	717	37	76	28696	37	52	1106	27.6	74	76
1997	720	40	76	28437	39	56	1107	24.7	86	79
1998	712	35	76	27682	30	56	1109	26.6	74	77
1999	741	37	76	27593	33	53	1111	27.6	85	76
2000	917	40	75	25662	33	34	1499	19.6	101	77
2001	903	37	75	27056	35	35	1476	18.3	88	81
2002	910	37	75	26710	31	41	1339	19.2	99	59
2003	963	38	75	26523	37	35	1456	17.0	79	68
2004	968	40	75	26973	40	41	1504	19.8	92	75
2005	1051	43	74	26699	42	39	1496	18.7	96	75
2006	931	41	75	27396	39	38	1367	18.9	78	68
2007	885	39	75	28237	34	44	1204	25.5	99	80
2008	815	41	76	28309	36	51	1095	25.6	75	78
06 Hämeenkyrön-Viljakalan tk (90619)										
1994	522	43	75	20467	39	56	857	22.9		66
1995	534	37	74	20867	37	54	874	26.7	67	72
06 Ylöjärven-Kurun tk (90638)										
1994	566	41	68	10541	36	22	846	14.4		36
1995	581	43	69	10965	42	23	904	11.1	39	31
1996	566	44	70	11136	44	25	856	16.5	53	34
1997	540	46	70	10385	42	29	819	12.1	52	31
06 Mäntän seudun tk (90639)										
1994	269	39	75	13231	31	71	398	43.7		37
1995	291	43	75	13811	34	70	387	35.7	26	38
1996	391	37	74	13740	33	59	554	28.7	27	41
1997	413	43	75	14061	33	60	573	24.8	30	38
1998	449	40	77	13880	32	54	667	26.7	40	41
1999	482	37	76	12810	40	46	749	27.4	28	35
2000	577	39	75	14172	41	42	818	16.4	41	37
2001	496	40	74	13918	43	39	769	19.7	31	40
2002	471	39	76	13852	35	35	719	20.0	44	37
2003	497	39	75	9916	37	22	740	15.7	42	23

1	%		Ikä Ålder	Hoitopäiviä Vård dagar	%		Hoitojaksot Vårdperioder	Pituus Längd.	Kuol. Döda	31.12. Potilaita Patienter
	Potilaita Patienter	Mieh Men			Mieh Men	Pitkäaik Långvård				
2	3	4	5	6	7	8	9	10	11	
06 Etelä-Pirkanmaan tk (90669)										
1994	319	39	74	13201	39	45	436	28.5		37
1995	315	41	74	13742	38	50	395	32.5	39	38
1996	290	42	74	13595	40	51	372	31.6	39	39
1997	282	47	74	13482	41	55	366	41.6	48	38
1998	318	42	74	12360	45	52	442	27.6	41	37
1999	382	45	75	12337	43	38	602	22.6	46	34
2000	419	42	74	13006	37	37	665	18.5	41	34
2001	411	43	76	13167	35	41	669	16.0	44	31
2002	371	37	76	9140	39	35	581	19.8	42	30
2003	456	44	76	10575	47	28	752	15.3	50	30
2004	434	43	77	10324	37	22	717	14.1	34	30
2005	418	43	76	9411	42	21	637	15.3	27	32
2006	664	40	76	24170	40	46	1056	23.6	56	66
2007	677	38	77	22579	35	39	1148	24.0	78	63
2008	746	40	77	22637	36	36	1176	19.1	78	56
06 Lempäälän-Vesilahden tk (90679)										
1994	427	40	72	12809	46	50	600	23.5		37
06 Vammalan seudun tk (90681)										
1994	668	38	77	22257	33	38	1077	25.0		75
1995	714	36	76	22281	36	36	1140	19.5	68	72
1996	768	38	75	21970	40	36	1257	18.0	85	64
1997	778	38	76	23379	37	34	1296	17.4	83	69
1998	727	36	78	24151	36	41	1231	21.8	77	74
1999	742	37	78	24561	32	37	1225	22.4	82	73
2000	718	39	78	23337	35	35	1138	19.2	84	69
2001	734	36	78	24091	30	37	1247	19.0	84	64
2002	792	38	78	24343	36	28	1272	20.7	90	73
2003	827	37	78	23101	37	20	1416	17.2	99	68
2004	945	38	78	22314	37	14	1652	13.8	77	48
06 Oriveden seudun tk (90694)										
1994	510	39	73	15045	38	46	908	24.1		38
1995	490	41	73	15262	40	50	866	15.4	40	51
1996	531	39	74	15841	31	47	946	12.6	64	45
1997	445	39	74	17061	37	64	715	17.5	57	43
1998	537	40	73	16644	35	57	884	16.7	49	47
1999	538	38	73	16373	32	54	937	18.3	71	48
2000	506	37	74	16558	32	54	860	17.0	61	46
2001	372	37	75	15552	27	59	681	20.8	50	44
06 Sastamalan tk (90729)										
2005	1335	39	78	42698	35	38	2435	20.2	112	121
2006	1332	39	78	46678	34	38	2475	17.4	115	131
2007	1283	39	78	45528	36	40	2336	22.8	135	120
2008	1299	39	79	43677	39	35	2401	16.0	116	127
07 Asikkalan tk (90109)										
1994	380	41	74	18141	37	64	692	29.5		49
1995	420	43	73	18574	38	62	756	23.3	51	57
1996	473	41	74	21615	36	63	911	21.9	41	52
1997	461	43	74	21549	38	63	892	23.6	66	58
1998	454	39	74	22151	37	61	911	22.2	51	60
1999	447	42	75	21952	31	62	840	27.0	59	61
2000	427	40	75	23334	35	67	855	16.5	41	69
2001	369	38	76	24049	37	71	865	23.6	46	63
2002	355	35	77	23759	28	74	784	31.0	53	62
2003	392	39	77	23970	34	62	950	41.4	56	55
2004	377	39	78	24064	32	65	900	23.2	42	64
2005	418	41	77	23980	30	65	916	23.1	54	65
2006	401	39	78	24092	30	65	920	21.8	40	70

1	% Potilaita Patienter Patients			Hoitopäiviä Vårddagar Hospit.days	% Mieh Men		Pitkääik Långvård Permanent	Hoitojaksot Vårdperioder Discharges	Pituus Längd. Duration	Kuol. Döda Dead	31.12. Potilaita Patienter Patients
	2	Mieh Men Male	Ikä Ålder Age		3	4					5
07 Hartolan tk (90143)											
1994	412	45	70	12793	34	69	598	23.4			37
1995	348	42	73	13368	35	71	537	22.7	26		40
1996	371	41	74	21203	34	78	624	72.6	45		60
1997	381	43	73	21074	33	80	636	25.4	39		56
1998	344	39	74	19946	28	78	653	68.3	43		31
1999	348	44	71	10550	27	61	573	18.2	34		28
2000	298	36	73	11077	24	64	493	9.9	21		31
2001	244	43	74	11982	23	68	408	41.7	42		31
2002	264	39	74	10989	23	67	415	21.7	23		31
2003	226	40	74	11988	27	75	384	31.7	21		39
2004	223	47	74	12107	34	69	344	30.4	34		31
2005	229	43	73	12585	34	71	334	29.1	23		36
2006	180	37	76	13152	28	78	250	36.3	21		33
07 Hollola/Oiva Peruspalv.keskus (90156)											
2007	1384	42	77	62397	38	60	2521	33.1	158		176
2008	1239	38	77	45075	36	44	2072	26.0	145		145
07 Iitin tk (90167)											
1994	435	42	74	24700	26	78	661	28.5			73
1995	446	41	73	23892	27	79	626	29.5	59		71
1996	410	39	74	24316	20	77	649	49.1	54		73
1997	413	38	73	25420	22	80	588	42.6	60		73
1998	449	35	74	24506	23	76	701	28.7	57		63
1999	420	35	73	25536	21	74	697	28.6	49		71
2000	436	39	73	25210	20	75	715	37.5	53		70
2001	410	37	75	25471	16	74	679	31.8	48		69
2002	358	37	75	26204	22	79	613	34.3	37		77
2003	323	35	77	25842	24	78	485	72.3	62		68
2004	279	35	77	24511	22	82	449	67.4	29		64
2005	344	38	77	26112	24	81	566	46.2	55		70
2006	309	41	79	26026	23	84	449	51.9	47		69
07 Lahden tk (90299)											
1994	1274	28	77	185849	22	90	1413	112.7			512
1995	1723	30	77	190812	22	86	2249	79.2	294		539
1996	1804	30	77	193798	22	88	2420	77.1	341		538
1997	3062	32	76	282174	22	84	4978	53.9	499		773
1998	3264	33	77	283683	23	83	5342	68.2	530		756
1999	3422	33	76	274105	22	82	5310	42.8	523		745
2000	3484	33	76	277354	23	81	5630	51.3	503		774
2001	2713	32	78	273401	23	84	4262	53.2	416		744
2002	2439	30	79	271714	24	86	3490	78.2	433		742
2003	2072	31	79	256186	24	87	2468	84.6	402		716
2004	1987	31	79	260780	25	87	2241	98.1	370		724
2005	2217	31	79	284548	25	87	2574	91.2	371		802
2006	2508	32	79	291703	24	85	3207	76.4	409		782
2007	2530	31	79	250577	24	82	3309	80.4	440		684
2008	2304	32	79	241094	25	84	2751	75.8	490		653
07 Nastolan tk (90371)											
1994	469	38	71	17506	31	62	737	32.9			56
1995	465	41	70	19659	32	65	787	16.9	46		54
1996	429	43	72	20063	29	69	741	29.9	55		48
1997	449	43	71	19723	29	62	775	19.4	60		60
1998	503	43	71	20215	26	63	867	32.6	58		53
1999	487	41	71	21289	25	66	834	21.0	59		61
2000	476	38	71	21612	28	65	802	21.1	62		61
2001	447	43	71	19733	29	65	769	31.3	70		57
2002	456	44	72	20682	26	69	715	23.2	45		64
2003	459	42	72	21348	25	70	720	37.4	49		63
2004	476	45	72	20926	28	65	803	19.6	50		54
2005	443	41	72	22823	29	68	732	22.9	53		65
2006	426	41	73	22852	33	72	622	39.1	50		60

1	% Potilaita Patienter Patients			Hoitopäiviä Vårddagar Hospit.days	% Mieh Men		Pitkääik Långvård Permanent	Hoitojaksot Vårdperioder Discharges	Pituus Längd. Duration	Kuol. Döda Dead	31.12. Potilaita Patienter Patients
	Mieh Men Male	Ikä Ålder Age	Mieh Men Male		Pitkääik Långvård Permanent						
2	3	4	5	6	7	8	9	10	11		
07 Padasjoen tk (90395)											
1994	236	32	77	11593	31	66	425	37.3			34
1995	230	42	75	12296	32	68	402	37.5	34		33
1996	246	37	74	12354	34	71	430	20.1	19		37
1997	246	38	75	13456	28	69	447	17.7	33		37
1998	238	38	74	14487	25	73	412	39.9	28		39
1999	219	37	76	12324	26	63	421	38.5	33		30
2000	229	35	74	15138	35	67	465	30.4	25		40
2001	201	34	76	13762	34	72	378	37.1	22		42
2002	209	39	75	15400	34	71	402	43.8	30		38
2003	204	42	75	14487	33	70	433	39.1	30		34
2004	199	39	77	15760	31	79	303	40.4	28		47
2005	170	39	77	17125	32	81	235	60.0	24		47
2006	182	42	75	16719	41	81	251	46.7	21		43
07 Sysmän tk (90519)											
1994	400	44	73	9921	25	47	659	14.6			27
1995	393	41	73	10485	24	52	685	17.2	35		34
1996	372	43	74	10704	25	52	702	16.3	48		27
1997	351	41	74	10444	25	50	567	13.3	38		29
1998	359	44	71	11224	25	63	558	23.2	36		30
1999	345	43	72	10251	29	60	587	13.5	34		29
2000	340	42	74	10654	33	53	596	17.0	30		29
2001	339	42	74	10421	35	54	565	19.9	30		32
2002	346	46	74	11406	41	53	588	20.2	39		28
2003	349	45	75	10107	40	50	587	16.0	39		33
2004	290	46	74	8801	37	47	522	28.0	30		30
2005	307	52	74	9660	42	51	547	18.9	41		29
2006	284	46	74	9329	40	54	460	18.1	35		28
07 Heinolan tk (90615)											
1994	380	39	75	30567	37	81	563	67.3			64
1995	381	40	74	31083	37	81	501	46.9	44		89
1996	250	34	77	31542	33	91	292	69.9	51		88
1997	270	40	76	32845	35	88	377	59.2	74		90
1998	289	37	76	33593	37	87	396	68.5	70		88
1999	552	39	75	35214	35	77	780	51.4	86		108
2000	683	36	75	40460	33	78	1006	37.8	83		113
2001	505	36	75	39035	37	84	751	45.2	97		107
2002	400	35	78	40213	37	85	534	68.1	79		110
2003	547	40	77	39467	37	77	865	69.3	117		107
2004	530	41	76	40254	35	74	730	42.6	96		118
2005	459	40	77	43233	38	81	575	60.7	91		122
2006	438	37	78	43381	32	84	516	71.0	81		118
2007	485	36	78	43014	29	83	609	57.1	91		105
2008	583	40	77	39748	32	79	761	55.2	93		111
07 Orimattilan seudun tk (90624)											
1994	903	47	68	17751	45	39	1307	13.4			58
1995	863	45	70	25008	38	60	1240	15.1	85		69
1996	1031	45	67	25982	40	59	1464	17.5	81		67
1997	1095	46	69	24716	34	47	1697	15.9	77		70
1998	1155	48	68	24778	41	45	1821	15.1	97		68
1999	1141	44	69	24690	38	43	1814	13.5	102		67
2000	1057	45	71	24103	45	39	1607	15.2	91		76
2001	1095	43	71	24382	44	41	1712	14.4	112		69
2002	1048	46	71	24773	42	43	1534	15.7	87		74
2003	972	43	72	24636	42	45	1470	17.2	89		75
2004	901	45	72	22570	39	42	1320	17.5	103		64
2005	1111	44	72	23324	34	36	1655	12.6	97		71
2006	1035	42	73	24957	34	43	1562	15.1	103		72

1	%			Hoitopäiviä Vård dagar Hospit.days	%		Hoitojaksot Vårdperioder Discharges	Pituus Längd. Duration	Kuol. Döda Dead	31.12. Potilaita Patienter Patients
	Potilaita Patienter Patients	Mieh Men Male	Ikä Ålder Age		Mieh Men Male	Pitkäaik Långvård Permanent				
2	3	4	5	6	7	8	9	10	11	
07 Tiirismaan tk (90660)										
1994	565	36	75	36713	31	71	862	46.1		96
1995	618	41	74	35638	35	69	1001	37.5	69	108
1996	710	39	73	36018	33	66	1234	33.9	76	109
1997	640	39	73	34795	35	67	1058	36.0	77	87
1998	622	41	75	35445	37	67	1083	27.9	95	93
1999	651	41	74	34518	40	68	1081	30.9	79	97
2000	660	41	75	37006	36	68	1088	29.5	86	108
2001	588	39	75	36968	35	71	996	30.1	82	103
2002	598	40	76	30704	33	68	889	49.6	80	82
2003	665	41	76	32880	37	63	1008	27.8	72	96
2004	761	46	74	29210	40	52	1215	37.6	101	90
2005	853	39	75	33806	35	53	1426	24.3	98	97
2006	839	43	75	32719	40	49	1408	20.1	78	92
07 Päijät-Hämeen tk (90734)										
2007	2270	43	75	93159	37	64	3745	39.6	261	264
2008	2049	43	76	81818	35	63	3162	22.1	236	239
08 Elimäen tk (90119)										
1994	315	30	75	15843	23	59	568	29.8		40
1995	316	36	74	17062	32	64	503	27.2	43	52
1996	321	37	75	15845	34	63	524	44.6	39	42
1997	321	37	76	15406	27	66	530	28.8	39	43
1998	306	31	76	15839	26	68	511	22.4	37	40
1999	323	33	77	15438	24	62	556	30.3	50	42
2000	320	31	76	14818	30	69	552	26.6	32	33
2001	354	42	74	14862	35	56	655	34.7	45	46
2002	296	37	75	14805	33	60	555	19.6	39	29
2003	285	39	76	13591	34	56	521	26.3	35	37
2004	296	39	75	12130	45	55	507	27.7	31	39
2005	295	39	77	13717	36	58	493	34.6	38	43
2006	280	37	78	12902	34	61	462	24.7	32	37
2007	239	38	79	13388	31	69	358	29.5	33	37
2008	197	31	79	13987	27	78	233	42.7	29	40
08 Kotkan tk (90270)										
1994	913	32	79	74147	29	81	1149	48.7		223
1995	1093	32	78	86334	27	77	1446	53.8	194	236
1996	1153	33	78	86735	26	75	1586	57.3	190	261
1997	1632	32	78	103272	26	69	2493	33.3	293	270
1998	1670	35	77	102799	24	71	2462	39.8	297	284
1999	1835	34	77	101993	25	69	2764	40.0	332	267
2000	1733	35	77	95214	27	69	2563	38.7	340	260
2001	1463	34	77	93204	26	67	2147	48.5	321	255
2002	1681	34	77	91551	27	63	2522	40.8	336	257
2003	1626	34	77	91181	25	64	2386	39.9	301	264
2004	1555	35	78	93913	25	66	2253	40.0	296	262
2005	1318	34	78	92446	25	70	1770	48.8	267	268
2006	1158	35	79	91761	27	76	1444	77.3	268	252
2007	1184	37	79	88730	28	77	1506	56.6	239	240
2008	1142	34	79	90860	28	79	1311	54.3	219	247
08 Kuusankosken tk (90287)										
1994	339	33	77	34402	29	85	421	102.2		90
1995	362	30	79	34111	25	80	513	54.3	49	99
1996	494	34	76	34992	30	73	727	60.8	84	93
1997	532	37	75	32692	29	69	803	51.3	75	88
1998	505	37	76	33374	29	68	793	51.5	58	91
1999	502	37	76	36429	35	69	874	41.7	80	101
2000	553	39	75	33395	34	66	889	41.4	90	92
2001	486	35	77	34341	26	68	807	37.2	83	92
2002	535	38	76	32923	30	65	791	47.9	87	86
2003	516	37	77	32749	36	69	706	43.9	88	87
2004	493	35	77	32452	32	68	707	51.8	72	91

1	%			Hoitopäiviä Vårddagar Hospit.days	%		Hoitojaksot Vårdperioder Discharges	Pituus Längd. Duration	Kuol. Döda Dead	31.12. Potilaita Patienter Patients
	Potilaita Patienter Patients	Mieh Men Male	Ikä Ålder Age		Mieh Men Male	Pitkäaik Långvård Permanent				
2	3	4	5	6	7	8	9	10	11	
08 Pyhtään tk (90438)										
1994	149	44	78	7614	34	61	222	23.1		19
1995	144	35	78	7928	37	63	197	31.3	25	25
1996	159	40	78	8268	42	68	216	35.4	17	24
1997	112	33	78	8351	34	80	136	53.1	23	21
1998	145	43	78	7926	34	65	194	37.1	23	24
1999	149	38	78	8484	35	70	187	43.1	35	20
2000	137	39	77	8236	28	63	172	51.8	33	24
2001	129	35	78	8719	32	72	175	39.5	18	25
2002	118	37	78	9130	34	79	143	57.0	20	26
2003	130	38	74	9018	38	71	237	50.6	23	20
2004	151	41	75	8114	41	65	249	51.0	26	25
2005	139	41	76	8618	44	66	209	35.2	29	23
2006	128	38	78	8787	41	77	161	36.0	23	26
2007	141	37	80	9023	30	72	185	45.1	24	27
2008	110	37	80	9454	33	80	134	48.6	20	26
08 Anjalankosken tk (90498)										
1994	222	34	79	16136	24	78	327	36.8		49
1995	154	23	80	21773	18	87	239	58.6	54	61
1996	179	26	81	24811	22	84	261	71.5	52	62
1997	163	33	80	23730	27	89	253	62.1	42	65
1998	288	34	78	28155	28	86	385	39.4	42	114
1999	796	39	75	39040	30	65	1254	25.1	123	104
2000	806	42	75	40843	31	66	1329	31.4	109	118
2001	739	40	76	42903	31	67	1249	31.3	109	117
2002	706	39	75	43245	26	69	1201	32.8	120	119
2003	667	39	76	43198	30	68	1149	38.8	118	120
2004	684	42	75	41656	34	68	1182	33.8	95	120
2005	746	41	76	41083	32	67	1230	35.2	109	109
08 Kouvolan seudun tk (90700)										
1994	928	28	78	64839	25	70	1385	48.4		170
1995	954	29	78	65166	26	71	1450	43.0	173	185
1996	1056	33	77	64828	27	70	1683	36.1	144	182
1997	1061	30	78	69121	25	72	1771	40.0	150	193
1998	1064	32	78	68648	29	73	1730	41.1	176	182
1999	1121	33	77	68007	31	74	1738	39.1	170	198
2000	1070	33	78	69712	29	74	1642	41.0	152	198
2001	1067	33	78	70458	27	75	1509	37.1	177	195
2002	1116	35	78	66230	30	71	1589	47.9	180	178
2003	1128	35	77	65302	25	72	1564	50.5	171	181
2004	1118	34	78	64744	25	69	1589	43.1	157	174
2005	1542	35	78	97704	29	68	2024	52.6	260	263
2006	1927	37	78	136660	30	73	2328	52.5	357	372
2007	1847	37	78	130030	30	73	2160	59.5	377	340
2008	1940	37	78	121168	31	70	2253	49.5	362	330
08 Haminan tk (90709)										
1994	631	39	77	26816	32	57	961	31.7		77
1995	640	37	78	20129	39	50	895	27.7	94	53
1996	607	37	78	19819	31	45	922	18.3	96	57
1997	492	33	79	22401	32	64	674	23.8	75	65
1998	516	37	78	26120	26	72	708	30.8	73	74
1999	472	38	78	27761	28	77	591	36.4	58	78
2000	511	35	78	28700	32	75	651	43.5	91	76
2001	519	37	77	28247	36	74	657	39.0	74	77
2002	453	41	78	28047	44	76	557	50.0	89	74
2003	519	39	79	55043	30	86	618	92.1	99	148
2004	404	33	80	55593	27	92	449	118.6	71	156
2005	335	39	78	28510	33	83	371	52.6	54	75
2006	171	34	80	20566	34	91	138	116.5	45	57
2007	164	40	81	23659	37	92	118	112.8	46	65
2008	156	37	79	23779	38	95	106	200.2	38	62

1	% Potilaita Patienter Patients			Hoitopäiviä Vårddagar Hospit.days	% Mieh Men		Hoitojaksot Vårdperioder Discharges	Pituus Längd. Duration	Kuol. Döda Dead	31.12. Potilaita Patienter Patients
	Mieh Men Male	Ikä Ålder Age	Mieh Men Male		Pitkääik Långvård Permanent					
2	3	4	5	6	7	8	9	10	11	
09 Imatran tk (90176)										
1994	399	31	77	34282	19	87	502	48.8		102
1995	465	29	77	39527	22	85	556	60.2	65	119
1996	501	31	78	48098	22	88	599	74.9	102	125
1997	574	31	79	46318	19	81	730	66.8	102	122
1998	568	34	77	44855	23	78	655	80.6	110	128
1999	467	28	78	35419	19	76	535	92.8	91	85
2000	424	36	76	31532	24	71	476	78.2	104	77
2001	419	33	76	31966	26	72	512	51.5	83	83
2002	374	30	78	32944	25	75	395	63.2	66	89
2003	282	34	77	33684	24	84	284	107.2	57	89
2004	306	34	78	28772	27	78	308	109.9	62	80
2005	359	31	77	28387	26	76	353	74.7	60	74
2006	382	31	79	26758	27	73	390	94.2	63	72
2007	346	38	78	22854	27	67	381	52.6	60	57
2008	420	34	78	24104	24	73	435	42.4	60	70
09 Joutsenon tk (90186)										
1994	373	39	72	14177	32	62	600	23.3		39
1995	346	39	72	14058	32	64	544	21.8	35	41
1996	421	42	72	13326	34	57	701	19.2	23	34
1997	418	43	73	14379	36	55	712	27.3	43	39
1998	422	45	72	14296	36	51	772	24.1	49	39
1999	415	46	70	13154	34	58	726	14.0	38	39
2000	396	43	72	14127	35	59	674	13.7	29	37
2001	385	44	72	14852	37	65	648	36.7	36	45
2002	386	45	72	14882	35	65	621	23.7	44	44
2003	356	41	74	15264	39	65	565	24.2	39	45
2004	321	43	74	15857	37	68	498	29.4	39	42
2005	318	43	74	15274	30	70	462	38.3	35	43
2006	345	40	76	15159	40	56	594	32.2	41	45
2007	309	42	76	15839	39	66	501	32.8	37	41
2008	337	42	76	15903	43	67	485	27.1	45	43
09 Lappeenrannan tk (90305)										
1994	511	28	80	117054	24	96	311	364.0		298
1995	781	30	79	129742	26	92	649	166.6	173	342
1996	734	34	79	123619	28	94	594	237.4	166	339
1997	770	30	80	125776	27	93	666	202.2	176	385
1998	1283	35	79	136977	28	82	1736	87.5	229	381
1999	1313	33	79	137739	28	82	1880	85.2	284	377
2000	1214	33	79	138618	26	84	1592	85.6	253	382
2001	1191	33	78	138049	26	82	1641	80.4	240	385
2002	1159	33	79	135065	26	82	1612	81.3	218	370
2003	1098	31	79	133396	26	82	1539	84.4	228	363
2004	1202	36	79	128042	28	78	1648	75.7	235	332
2005	1104	34	79	123616	29	79	1463	79.4	240	334
2006	1214	33	79	121899	28	77	1537	92.5	266	332
2007	1096	35	79	120842	28	80	1401	81.7	243	326
2008	1167	36	78	119245	30	78	1507	87.0	216	332
09 Luumäen tk (90338)										
1994	240	36	75	12647	33	71	388	27.6		39
1995	248	36	75	12894	29	64	408	20.0	36	41
1996	245	37	77	14677	35	72	357	37.6	45	42
1997	217	34	77	14534	31	76	321	45.0	43	42
1998	218	38	76	13642	28	73	358	37.6	31	41
1999	190	43	75	13161	24	78	245	62.0	31	40
2000	239	39	76	13316	20	71	373	37.2	34	36
2001	233	41	76	14126	29	65	413	35.3	30	43
2002	242	35	78	13838	27	71	392	50.0	52	38
2003	200	35	78	13388	24	72	294	38.2	31	39
2004	235	37	77	13312	36	58	458	42.0	25	38
2005	203	40	78	14819	40	70	315	34.3	32	43
2006	225	39	78	15010	34	68	360	31.8	51	40
2007	185	42	79	14189	34	71	296	52.8	29	42
2008	207	40	79	14839	34	71	309	43.6	41	43

1	%		Ikä Ålder	Hoitopäiviä Vårddagar	%		Hoitojaksot Vårdperioder	Pituus Längd.	Kuol. Döda	31.12. Potilaita Patienter
	Potilaita Patienter	Mieh Men			Mieh Men	Pitkääik Långvård				
2	3	4	5	6	7	8	9	10	11	
09 Rautjärven tk (90460)										
1994	204	29	75	29487	22	85	320	134.9		80
1995	230	37	74	29256	27	87	328	112.7	42	74
1996	213	35	70	23801	18	73	530	21.8		68
1997	249	38	75	27681	28	72	582	52.5	39	71
1998	243	40	73	27788	30	79	587	52.5	49	75
1999	241	36	72	26254	27	80	541	49.0	48	68
2000	228	37	74	27142	27	79	505	47.2	25	78
2001	230	38	73	25169	30	79	534	43.2	34	69
2002	177	40	74	16494	33	73	397	37.7	20	63
2003	226	38	75	22899	34	74	551	39.5	39	50
2004	218	41	69	20429	39	78	399	36.6	32	58
2005	229	40	68	19638	41	80	441	38.4	37	54
2006	229	41	69	18440	43	79	394	40.2	27	47
2007	206	44	74	18124	42	76	359	51.5	28	47
2008	231	44	74	17998	40	75	377	31.4	35	46
09 Ruokolahden tk (90470)										
1994	132	39	77	14541	23	91	138	42.2		41
1995	156	37	74	14427	29	87	185	111.2	41	39
1996	181	43	76	14388	29	85	212	40.2	31	38
1997	157	36	78	14257	18	87	173	61.2	21	41
1998	158	37	80	14529	24	84	189	78.3	26	41
1999	243	37	77	26013	27	88	324	68.9	29	71
2000	235	42	78	27880	32	86	377	67.9	26	75
2001	235	42	77	27398	35	86	363	76.8	48	75
2002	240	36	76	26355	34	87	293	78.7	41	73
2003	253	37	77	27056	35	87	320	89.3	38	75
2004	232	39	77	27436	31	90	266	87.7	49	71
2005	249	38	77	27208	26	90	286	72.3	32	74
2006	239	33	78	28570	22	90	282	98.2	32	74
2007	249	41	78	27257	26	90	283	115.8	38	73
2008	268	44	77	27533	32	87	342	81.0	35	75
09 Savit Taipaleen tk (90485)										
1996	285	43	75	11889	44	57	493	18.7	28	35
1997	279	44	75	11595	44	62	498	34.7	31	29
1998	291	45	74	11543	41	54	530	15.0	34	30
1999	298	43	75	12761	34	62	517	25.8	32	39
2000	278	43	75	15432	38	64	472	20.3	32	42
2001	290	44	76	16135	31	64	484	35.4	41	47
2002	266	41	77	16419	28	71	447	19.7	30	41
2003	289	42	77	16362	32	69	459	32.7	37	46
2004	306	42	75	16437	37	65	503	35.9	47	42
2005	304	48	76	15952	43	68	469	47.8	43	43
2006	265	48	76	16058	43	70	414	29.6	31	48
2007	217	46	78	16675	36	81	330	43.6	29	44
2008	261	45	78	16194	36	76	413	40.8	26	45
09 Taipalsaaren tk (90526)										
1994	90	54	76	10132	62	87	113	44.2		28
1995	114	50	78	9572	50	77	140	73.3	27	30
1996	94	47	77	9943	47	82	136	63.1	16	23
1997	105	44	78	9291	37	81	150	46.9	15	30
1998	125	38	74	9985	34	77	152	57.0	25	26
1999	126	45	75	9196	44	73	165	90.8	25	24
2000	140	45	77	9804	44	71	199	36.6	19	26
2001	138	41	78	10098	41	73	187	34.9	17	26
2002	136	38	78	9363	29	70	201	83.6	22	30
2003	161	43	77	9164	37	66	259	22.1	31	24
2004	152	44	76	8923	35	63	268	24.3	15	23
2005	184	46	74	7989	44	53	326	39.6	30	25
2006	180	39	76	9003	41	51	304	52.5	37	22
2007	226	39	77	8578	36	50	369	16.9	34	21
2008	204	39	76	8329	36	52	347	16.2	21	27

1	% Potilaita Patienter Patients			Hoitopäiviä Vårddagar Hospit.days	% Mieh Men		Hoitojaksot Vårdperioder Discharges	Pituus Längd. Duration	Kuol. Döda Dead	31.12. Potilaita Patienter Patients
	Mieh Men Male	Ikä Ålder Age	Mieh Men Male		Pitkääik Långvård Permanent					
2	3	4	5	6	7	8	9	10	11	

09 Virolahden tk (90590)										
2006	127	41	79	9474	24	72	174	40.2	20	28
2007	148	41	79	9882	32	70	216	82.6	34	29
2008	155	47	79	9790	40	71	212	48.3	29	25
09 Savitaipaleen-Suomenniemen tk (90630)										
1994	256	42	76	10949	42	58	419	17.8		33
1995	279	43	74	11545	47	64	418	28.3	29	34
10 Moision sairaala (41008)										
1994	122	47	75	4823	50	42	125	31.4		17
1995	161	29	78	6535	25	36	159	41.6	27	19
1996	154	34	78	7386	37	57	154	48.8	35	22
1997	173	31	78	7717	27	49	173	37.6	31	23
1998	61	25	79	2676	15	60	70	67.9	6	0
10 Juvan tk (90191)										
2007	420	44	76	11554	38	45	699	19.0	39	34
2008	424	39	77	11545	44	42	697	19.4	38	31
10 Kangasniemen tk (90210)										
1994	641	42	70	15864	31	57	1081	12.0		46
1995	592	45	72	17013	25	65	1063	10.0	55	54
1996	569	43	71	17455	26	66	933	19.8	53	43
1997	634	43	71	15869	28	57	1080	13.9	52	52
1998	622	44	71	17079	31	65	1050	14.3	51	48
1999	570	43	71	15767	31	57	1035	15.1	53	42
2000	564	44	72	16005	38	59	1035	8.2	42	45
2001	454	44	73	14632	40	61	796	35.1	33	34
2002	461	43	73	11953	34	53	797	14.6	38	30
2003	474	42	73	16652	34	58	894	13.1	46	53
2004	476	43	75	19640	27	63	855	18.7	44	51
2005	468	42	74	20512	30	69	775	18.1	48	57
2006	418	41	76	20165	32	70	751	49.3	47	52
2007	353	44	75	20546	31	76	582	17.7	48	55
2008	355	43	76	19936	30	73	588	24.3	46	56
10 Mikkelin tk (90354)										
2001	1451	39	74	110007	27	81	1990	52.5	225	294
2002	1494	37	75	109010	27	80	2004	58.8	210	298
2003	1529	39	74	108410	28	79	2210	50.0	202	299
2004	1596	39	75	108688	27	77	2290	46.7	217	310
2005	1640	38	76	111259	29	76	2344	49.2	240	246
2006	1208	36	77	90041	27	81	1489	50.8	216	243
2007	1018	35	78	84658	28	84	1174	74.9	208	226
2008	845	36	79	69999	31	85	980	83.9	149	187
10 Mäntyharjun tk (90368)										
2000	607	43	73	16646	27	60	1004	15.0	60	47
2001	582	43	73	18420	28	70	943	13.4	39	52
2002	537	41	74	19705	31	64	899	19.3	38	61
2003	544	43	74	20050	31	62	951	15.4	48	57
2004	555	46	74	18427	36	54	1131	18.2	46	47
2005	483	42	75	19020	36	54	1020	18.0	38	58
2006	486	41	75	19872	31	60	915	28.1	55	56
2007	405	40	77	20381	37	68	694	21.0	41	57
2008	409	42	76	20287	38	64	717	40.0	56	58
10 Pertunmaan tk (90406)										
2000	95	31	78	10308	21	91	161	85.6	10	24
2001	106	31	78	9706	17	82	192	144.0	13	27
2002	125	33	78	11092	14	84	228	50.4	13	31
2003	127	42	77	12607	20	82	279	28.8	13	36
2004	123	36	78	7618	26	77	230	64.2	22	15
2005	128	45	78	5433	33	66	255	30.2	10	17
2006	126	48	80	6300	44	69	236	28.0	22	15
2007	123	51	76	5969	38	73	314	10.9	11	17
2008	116	46	76	3125	38	65	229	59.0	12	3

1	%			Hoitopäiviä Vård dagar Hospit.days	%		Hoitojaksot Vårdperioder Discharges	Pituus Längd. Duration	Kuol. Döda Dead	31.12. Potilaita Patienter Patients
	Potilaita Patienter Patients	Mieh Men Male	Ikä Ålder Age		Mieh Men Male	Pitkäaik Långvård Permanent				
2	3	4	5	6	7	8	9	10	11	
10 Mäntyharjun ja Pertunmaan tk (90622)										
1994	615	42	70	18351	31	62	1003	10.3		55
1995	618	44	71	20821	32	67	984	16.5	60	62
1996	724	48	71	20422	37	66	1154	21.9	68	62
1997	730	44	71	19582	38	59	1213	15.9	72	52
1998	726	46	71	20433	39	57	1223	15.4	57	55
1999	715	43	72	22131	29	65	1176	23.2	48	67
10 Pieksämäen tk (90667)										
1994	496	32	76	28535	27	70	708	38.0		75
1995	676	39	72	46935	36	78	911	51.5	76	139
1996	693	39	72	47374	37	78	952	74.8	82	121
1997	643	40	72	44291	38	76	931	124.6	67	109
1998	645	40	74	37035	36	71	898	36.3	69	107
1999	635	37	76	38813	33	71	885	28.9	81	105
2000	656	38	75	36337	34	69	909	43.9	92	99
2001	616	38	77	34641	33	66	815	39.7	97	102
2002	670	38	76	34665	32	63	903	34.5	107	94
2003	701	37	76	34509	36	65	918	43.1	105	81
2004	744	41	75	32908	37	59	1032	30.2	93	92
2005	743	39	75	33477	35	62	1040	31.1	92	94
2006	821	39	75	33356	36	60	1096	28.6	106	77
2007	668	37	77	32181	31	62	881	44.6	97	84
2008	688	37	76	27479	25	58	962	29.9	96	76
10 Mikkelin seudun tk (90674)										
1994	801	38	74	109063	30	92	747	127.6		297
1995	791	38	74	107083	29	92	752	159.6	170	276
1996	825	42	74	110075	29	91	817	122.2	165	302
1997	885	41	73	108446	30	89	996	111.1	179	290
1998	920	42	75	109258	27	88	1033	123.7	195	300
1999	934	40	75	109318	26	85	1234	85.9	187	300
2000	1326	38	75	108344	29	82	1782	69.3	217	294
10 Juvan, Puumalan, Sulkavan tk (90705)										
1994	885	41	73	41225	28	71	1453	34.1		115
1995	758	40	73	43151	30	74	1215	33.6	108	128
1996	802	38	72	42908	29	75	1221	35.8	88	121
1997	762	39	73	43684	29	75	1229	37.0	78	121
1998	820	41	74	42192	29	72	1340	27.8	88	116
1999	786	41	74	43049	29	75	1295	27.5	90	121
2000	851	42	74	42753	34	72	1488	30.5	99	103
2001	829	40	74	41461	34	68	1548	24.6	123	116
2002	853	40	74	41992	38	70	1540	29.0	103	120
2003	862	41	75	42779	37	70	1484	31.3	104	124
2004	849	41	76	43346	37	67	1493	31.3	98	120
2005	835	42	76	44893	33	71	1471	28.8	109	124
2006	810	40	76	44716	32	71	1447	36.2	99	121
11 Joroisten tk (90184)										
1994	251	39	72	6767	24	47	413	15.7		16
1995	261	38	71	6639	36	30	506	16.2	25	13
1996	227	41	70	5930	44	33	422	12.7	15	17
1997	244	39	73	6673	42	45	454	12.2	19	23
1998	303	37	72	11967	21	60	562	13.6	22	38
1999	339	40	73	13663	21	64	688	14.9	18	36
2000	364	42	73	13336	35	65	672	21.5	32	35
2001	335	44	74	13567	32	65	654	21.3	24	36
2002	294	38	75	13291	29	73	498	19.3	40	43
2003	277	34	75	14389	29	71	495	25.1	45	42
2004	270	44	74	14054	29	69	476	31.0	36	37
2005	250	41	75	14695	25	79	411	25.2	33	40
2006	227	38	75	14820	18	78	385	33.9	31	43
2007	221	41	76	15137	25	78	287	61.1	42	43
2008	168	40	76	15199	27	84	193	53.6	23	39

1	% Potilaita Patienter Patients			Hoitopäiviä Vårddagar Hospit.days	% Mieh Men		Hoitojaksot Vårdperioder Discharges	Pituus Längd. Duration	Kuol. Döda Dead	31.12. Potilaita Patienter Patients
	Mieh Men Male	Ikä Ålder Age	Mieh Men Male		Pitkäaik Långvård Permanent					
2	3	4	5	6	7	8	9	10	11	
11 Kaakkois-Savon tk (90620)										
1994	607	46	71	10945	34	32	964	10.8		39
1995	631	42	72	12181	31	29	1032	9.9	26	41
1996	611	46	73	12939	37	40	1097	10.4	35	37
1997	576	42	73	14271	35	45	1023	12.8	24	37
1998	628	43	71	11311	39	29	1111	9.3	35	37
1999	689	44	71	12813	34	29	1209	9.6	43	32
2000	566	42	72	12611	36	42	964	11.2	34	36
2001	525	43	73	13548	34	35	989	13.0	33	33
2002	544	43	73	13398	33	40	964	12.9	28	40
2003	506	45	74	14275	37	53	846	15.3	40	40
2004	497	44	74	12021	40	41	819	16.9	36	36
2005	460	43	75	13291	45	37	743	18.4	43	41
2006	419	45	76	13408	51	46	719	15.5	36	40
11 Parikkalan tk (90628)										
1994	701	40	69	14774	35	37	1220	23.7		33
1995	660	41	69	16892	29	46	1110	12.5	55	52
1996	650	41	69	17332	27	53	1126	11.4	48	49
1997	617	43	68	16110	32	53	1068	17.7	50	41
1998	676	40	69	15643	27	49	1163	13.2	41	44
1999	642	41	71	15118	24	46	1047	16.7	52	41
2000	552	40	73	16132	27	47	955	15.0	46	40
2001	463	38	74	16596	25	54	811	15.9	47	38
2002	492	40	74	14585	23	52	856	17.3	54	42
2003	501	40	75	15361	27	45	904	21.9	57	44
2004	493	41	74	15179	26	45	897	18.9	39	40
2005	486	43	75	14856	31	44	893	18.4	41	43
2006	457	42	76	16133	26	50	801	24.4	52	46
2007	490	43	75	15128	35	49	867	18.7	53	44
2008	496	42	76	14661	34	44	931	15.5	52	42
11 Savonlinnan tk (90706)										
1994	576	32	76	69402	21	93	608	96.6		193
1995	648	32	77	71365	23	90	721	104.8	124	204
1996	694	32	76	72883	23	90	763	85.2	120	200
1997	746	35	76	72685	27	88	866	89.0	121	208
1998	787	35	76	72897	26	85	1000	72.2	119	207
1999	790	37	76	75278	25	85	1045	87.7	135	211
2000	871	32	76	76418	25	84	1198	53.2	147	202
2001	840	38	76	75479	27	83	1098	58.0	143	210
2002	784	39	76	77504	29	84	1035	84.4	148	212
2003	802	40	76	77210	30	81	1065	58.8	138	224
2004	786	36	77	76639	30	83	993	71.0	146	215
2005	893	37	77	79078	29	80	1101	80.3	154	215
2006	938	38	77	79497	34	79	1197	57.6	177	215
11 Itä-Savon tk (90736)										
2007	1454	40	77	104854	35	74	2031	43.2	224	276
2008	1458	38	78	99377	32	73	1929	60.4	283	277
12 Enon tk (90120)										
1994	328	45	71	12878	31	62	589	19.6		36
1995	307	41	73	12954	30	66	483	31.7	30	41
1996	357	40	72	14070	34	68	612	30.1	28	39
1997	413	44	72	14860	30	64	767	12.5	35	41
1998	438	41	72	14270	30	52	844	19.5	48	37
1999	442	40	72	13906	31	53	908	16.3	40	41
2000	383	40	74	13740	34	65	719	12.1	36	43
2001	405	42	72	12033	32	60	720	12.9	46	33
2002	414	40	72	14274	26	66	745	10.9	32	42
2003	363	37	73	15158	28	72	602	24.3	38	43
2004	348	40	73	15230	31	69	626	15.2	30	42
2005	325	41	75	14333	32	69	602	32.6	42	35
2006	334	42	73	13899	39	71	617	18.8	33	39

1	% Potilaita Patienter Patients			Hoitopäiviä Vård dagar Hospit.days	% Mieh Men		Pitkääik Långvård Permanent	Hoitojaksot Vårdperioder Discharges	Pituus Längd. Duration	Kuol. Döda Dead	31.12. Potilaita Patienter Patients
	Mieh Men Male	Ikä Ålder Age	Mieh Men Male		Pitkääik Långvård Permanent						
2	3	4	5	6	7	8	9	10	11		
12 Heinäveden tk (90151)											
1994	320	44	73	13085	33	70	530	17.3			42
1995	309	43	74	14750	36	73	564	22.0	39		38
1996	335	46	73	14227	33	68	615	24.0	32		42
1997	310	39	75	16221	30	74	528	15.5	36		39
1998	304	37	74	15712	30	74	526	23.4	36		46
1999	337	40	74	14716	30	74	567	31.3	39		46
2000	394	42	74	15674	35	68	702	24.1	46		46
2001	338	39	76	15796	31	69	691	15.2	36		41
2002	309	37	76	15443	27	69	606	29.6	45		42
2003	330	42	75	15641	30	72	589	27.9	35		47
2004	292	42	76	16696	27	73	577	23.3	26		45
2005	312	45	75	17157	32	76	528	20.3	35		44
2006	334	46	75	16290	31	75	625	27.6	42		39
2007	318	45	75	16617	34	76	642	28.4	32		43
2008	341	45	76	16490	41	73	661	21.1	40		47
12 Ilomantsin tk (90170)											
1995	758	47	69	20923	38	61	1295	16.9	53		59
1996	820	49	69	21817	40	62	1300	22.7	52		54
1997	790	47	68	21386	33	59	1356	17.5	54		55
1998	818	48	68	20435	33	63	1387	13.9	56		53
1999	794	50	68	18994	33	59	1332	21.6	60		57
2000	717	47	69	20782	30	65	1212	13.0	59		57
2001	698	46	71	20145	30	68	1130	14.6	52		57
2002	774	43	71	20848	30	66	1220	19.4	60		59
2003	684	43	72	22277	29	71	1172	20.2	44		68
2004	689	44	71	22010	27	72	1209	19.4	53		58
2005	664	44	72	21772	32	70	1169	13.0	47		59
2006	611	42	72	21771	31	70	1050	25.5	57		58
2007	577	46	74	22175	27	73	1024	19.6	49		59
2008	562	44	74	21992	31	74	1010	22.5	54		59
12 Joensuu tk (90181)											
1994	964	36	73	86361	21	82	1309	85.2			237
1995	1049	34	73	89208	21	78	1596	67.4	173		236
1996	1134	36	73	88366	24	74	1770	45.0	170		239
1997	1142	36	74	104056	26	79	1776	82.4	203		262
1998	1195	35	75	94265	27	75	1885	63.9	195		259
1999	1340	35	73	96480	26	74	2140	39.2	205		273
2000	1421	36	73	97602	27	71	2413	35.3	211		273
2001	1380	38	73	84941	26	67	2487	43.9	205		244
2002	1385	37	73	95252	28	72	2552	48.7	193		260
2003	1466	36	74	96610	30	71	2746	42.9	214		277
2004	1364	37	74	93563	29	77	2219	29.6	144		254
2005	1618	38	74	114626	30	77	2615	32.0	197		316
2006	1504	38	75	119058	29	80	2361	46.1	204		309
2007	2165	38	75	152472	29	79	3500	37.2	255		415
2008	2161	39	75	150440	29	78	3524	43.0	286		406
12 Juuan tk (90189)											
1994	555	48	69	26337	25	81	911	22.8			71
1995	567	42	71	28239	27	81	1033	18.0	41		88
1996	609	45	70	34039	24	81	1114	16.1	38		96
1997	536	40	72	35166	24	82	1084	30.8	38		95
1998	474	39	74	35134	27	82	1039	39.2	44		91
1999	493	42	74	33838	25	82	960	32.0	41		90
2000	556	41	74	33385	21	78	1223	25.5	58		87
2001	503	39	75	32360	19	75	1369	30.6	35		95
2002	403	40	76	32738	25	78	1100	32.9	54		92
2003	386	40	75	32095	26	83	848	38.9	51		92
2004	312	37	77	33774	22	85	703	39.5	35		90
2005	313	39	78	31836	24	83	625	48.9	57		86
2006	339	37	76	28404	24	83	709	76.6	42		71
2007	352	42	77	24688	29	79	748	48.5	53		65
2008	321	47	76	25953	29	80	738	26.4	39		72

1	%			Hoitopäiviä Vård dagar Hospit.days	%		Hoitojaksot Vårdperioder Discharges	Pituus Längd. Duration	Kuol. Döda Dead	31.12. Potilaita Patienter Patients
	Potilaita Patienter Patients	Mieh Men Male	Ikä Ålder Age		Mieh Men Male	Pitkäaik Långvård Permanent				
2	3	4	5	6	7	8	9	10	11	
12 Kiihtelysvaaran tk (90243)										
1999	98	49	72	6542	45	60	245	15.9	17	14
2000	110	45	72	5483	40	61	218	16.4	9	19
2001	65	45	76	6025	35	75	140	17.0	1	18
2002	100	44	75	6964	37	63	257	18.0	12	17
2003	100	36	73	6602	26	66	237	24.2	15	22
2004	101	42	72	7236	30	67	252	37.3	18	18
2005	18	39	75	0			18	520.2		0
12 Kontiolahden tk (90263)										
1994	181	30	75	15252	26	73	318	39.1		44
1995	211	34	75	15504	24	72	377	38.8	26	45
1996	250	31	75	14861	34	75	438	36.2	30	40
1997	293	40	74	14896	36	66	568	34.5	34	43
1998	235	39	77	15203	35	76	378	32.2	28	42
1999	232	42	77	15932	36	79	345	53.4	36	45
2000	223	41	77	15586	31	77	353	48.3	36	45
2001	218	39	77	16545	35	80	356	46.7	41	45
2002	251	36	77	19018	33	79	478	65.6	38	54
2003	296	42	75	15914	33	70	531	22.9	31	47
2004	310	40	74	17612	35	73	559	18.8	39	51
2005	298	43	75	19475	33	73	619	40.2	39	55
2006	321	44	74	18158	29	73	571	31.2	44	45
2007	310	41	75	17639	27	70	577	29.9	38	50
2008	325	43	74	16936	28	78	506	32.7	45	43
12 Outokummun tk (90289)										
1994	519	41	68	24152	27	78	790	30.1		68
1995	527	39	68	23439	27	73	829	26.0	57	66
1996	567	42	67	24103	22	74	853	28.3	44	71
1997	562	43	68	24254	25	71	933	32.5	64	72
1998	625	41	69	24833	29	69	1035	20.2	51	78
1999	551	40	69	12366	37	41	896	14.0	49	31
2000	533	41	70	12813	31	39	962	14.5	41	35
2001	522	44	71	12456	45	33	1011	13.1	45	30
2002	542	43	71	11307	37	31	1063	10.8	35	37
2003	544	42	71	12577	36	33	1083	11.8	50	38
2004	430	40	72	12714	31	48	819	13.0	36	37
2005	393	42	72	12880	33	53	772	18.3	35	39
2006	322	41	74	13255	39	59	617	17.0	35	38
2007	416	45	73	12664	43	54	767	18.8	46	28
2008	389	38	74	12712	37	50	753	16.8	55	31
12 Liperin tk (90324)										
1994	479	43	72	12547	38	36	888	15.8		31
1995	504	41	72	10864	33	33	853	14.5	45	27
1996	526	40	71	12575	30	30	957	11.3	48	39
1997	505	44	72	12474	36	47	864	14.3	44	32
1998	470	43	72	13190	27	52	803	16.8	40	37
1999	467	41	74	14030	29	46	813	16.0	47	41
2000	420	42	74	13676	37	55	710	19.1	51	34
2001	410	43	74	12113	40	45	665	21.3	48	30
2002	436	42	74	12270	33	35	733	14.9	47	28
2003	515	43	73	12494	30	46	887	13.8	38	35
2004	463	48	74	13060	36	42	858	14.9	34	38
2005	389	46	75	13511	36	50	669	21.1	37	35
2006	413	45	75	12660	43	45	729	16.8	46	37
2007	470	44	74	11477	42	32	807	14.8	40	38
2008	488	44	74	11802	49	38	796	15.3	43	36
12 Polvijärven tk (90422)										
1994	356	51	68	15953	30	73	556	23.3		46
1995	319	44	68	16788	28	81	491	37.4	44	44
1996	399	45	67	15992	31	75	648	22.2	30	43
1997	396	42	68	16160	32	71	701	20.4	39	40
1998	425	45	71	15171	33	69	698	16.4	37	41
1999	384	46	71	16235	36	72	628	11.7	48	41
2000	323	46	71	17662	35	83	471	15.3	29	50
2001	240	44	71	19082	29	89	311	35.3	38	52
2002	372	40	72	20495	29	85	526	38.0	64	54
2003	381	45	71	18155	30	80	623	22.3	35	43
2004	342	41	74	19671	30	80	585	29.9	40	57
2005	323	46	74	20238	35	84	519	35.9	37	59
2006	351	44	74	25622	36	88	548	32.6	28	75
2007	351	44	75	24172	35	87	604	43.2	34	68
2008	345	46	74	25257	34	86	641	21.6	35	75

1	% Potilaita Patienter Patients			Hoitopäiviä Vård dagar Hospit.days	% Mieh Men		Pitkääik Långvård Permanent	Hoitojaksot Vårdperioder Discharges	Pituus Längd. Duration	Kuol. Döda Dead	31.12. Potilaita Patienter Patients
	Mieh Men Male	Ikä Ålder Age	Mieh Men Male		Pitkääik Långvård Permanent						
2	3	4	5	6	7	8	9	10	11		
12 Pyhäselän tk (90444)											
1999	252	44	73	12210	42	68	460	37.8	22	39	
2000	215	40	74	12917	35	72	419	19.5	23	34	
2001	218	44	73	12003	36	70	482	21.2	23	24	
2002	208	38	74	13581	36	74	478	21.1	27	36	
2003	220	45	73	13320	31	75	501	22.9	20	42	
2004	249	49	73	12756	36	70	601	37.0	27	35	
2005	243	47	74	13470	37	69	524	20.9	24	33	
2006	243	45	73	13636	39	72	533	28.3	34	36	
12 Tohmajärven tk (90540)											
1997	345	40	75	13961	35	65	565	35.6	62	38	
1998	356	40	73	13699	27	58	644	24.5	50	43	
1999	372	42	75	13723	31	61	677	19.6	37	36	
2000	341	42	73	14026	28	65	623	17.7	23	40	
2001	321	41	74	14178	30	66	588	16.4	28	40	
2002	335	42	74	14610	30	68	600	18.4	35	39	
2003	363	45	74	14426	34	61	645	36.1	41	38	
2004	353	41	75	14300	29	56	662	19.3	49	40	
2005	322	40	76	13625	33	53	618	22.8	48	31	
2006	357	46	74	13183	43	56	642	23.8	35	37	
2007	369	44	74	12922	39	58	736	15.9	43	33	
2008	334	43	75	13274	40	62	672	22.3	43	31	
12 Tuupovaaran tk (90548)											
1995	79	38	77	8735	37	86	81	90.1	11	26	
1996	85	36	77	9903	31	91	75	65.9	19	28	
1997	92	34	77	8865	31	90	103	77.5	13	28	
1998	114	41	77	7775	31	85	120	84.8	22	26	
1999	143	44	76	8201	27	72	234	37.5	29	24	
2000	124	36	77	7963	20	74	197	34.2	21	21	
2001	127	43	75	8776	22	77	225	21.7	21	24	
2002	125	39	75	8337	26	75	223	43.3	28	22	
2003	141	46	73	8431	22	74	230	30.2	9	26	
2004	121	36	77	9070	26	82	189	47.7	15	26	
2005	26	35	80	0			26	769.6		0	
12 Lieksan tk (90612)											
1994	1049	45	66	40902	44	77	1501	24.8		129	
1995	1182	43	66	46620	43	78	1947	22.1	67	131	
1996	1182	45	67	46721	44	78	1925	20.5	101	125	
1997	1078	45	67	46194	44	80	1686	25.6	101	132	
1998	1088	44	68	46681	41	80	1781	27.2	92	122	
1999	1042	43	69	43308	42	77	1661	42.3	81	111	
2000	1094	42	69	43210	40	77	1732	32.4	89	124	
2001	1035	43	70	45875	37	79	1631	32.0	88	127	
2002	976	45	69	42069	35	77	1578	35.2	95	114	
2003	1073	44	69	41353	35	71	1731	38.2	75	122	
2004	991	44	69	43314	39	72	1670	26.7	85	107	
2005	1000	42	70	41480	40	68	1688	30.3	70	114	
2006	964	43	73	40047	40	72	1618	19.0	86	109	
2007	1088	44	73	40063	40	69	1728	40.3	93	116	
2008	935	43	73	39929	40	68	1619	28.1	89	96	
12 Nurmeksen ja Valtimon tk (90617)											
1994	1015	46	68	15591	37	48	1671	7.7		35	
1995	1093	47	68	24286	38	65	1854	9.4	76	77	
1996	1269	46	67	27283	39	63	2112	8.9	89	68	
1997	1190	47	67	25746	38	59	2042	10.0	78	59	
1998	1234	48	67	21005	34	55	2090	14.1	76	59	
1999	1251	46	67	23686	30	59	2094	7.5	80	67	
2000	1292	47	67	25601	35	61	2235	8.2	76	77	
2001	1161	45	69	27120	36	62	2055	7.5	56	81	
2002	1109	45	70	27298	35	62	1946	14.5	115	68	
2003	1082	45	70	26744	35	62	1891	16.0	91	72	
2004	1030	45	71	26334	35	64	1700	12.4	66	80	
2005	924	44	73	30298	34	67	1558	12.0	64	85	
2006	1025	43	73	29381	34	64	1679	18.4	91	77	
2007	1021	46	72	27602	35	63	1692	19.8	100	78	
2008	1029	45	72	29026	35	62	1786	13.9	84	76	

1	% Potilaita Patienter Patients			Hoitopäiviä Vård dagar Hospit.days	% Mieh Men		Hoitojaksot Vårdperioder Discharges	Pituus Längd. Duration	Kuol. Döda Dead	31.12. Potilaita Patienter Patients
	Mieh Men Male	Ikä Ålder Age	Mieh Men Male		Pitkääik Långvård Permanent					
2	3	4	5	6	7	8	9	10	11	
12 Ilomantsin-Tuupovaaran tk (90633)										
1994	787	43	69	30419	31	72	1340	40.2		55
12 Keski-Karjalan tk (90641)										
1994	1252	44	68	41047	24	69	2054	16.0		121
1995	1409	46	69	38305	27	60	2440	15.0	111	108
1996	1407	46	68	36269	30	60	2538	19.2	117	80
1997	1364	44	68	40380	30	61	2462	20.5	95	88
1998	1448	46	70	44262	32	64	2568	21.0	124	123
1999	1446	46	69	43245	31	64	2490	16.8	122	122
2000	1307	45	70	43852	34	64	2300	16.4	105	127
2001	1265	45	70	45019	33	65	2239	16.9	114	120
2002	1322	44	70	43176	34	62	2295	22.7	114	122
2003	1032	44	71	42984	36	69	1749	22.6	91	127
2004	1051	44	72	45033	33	70	1724	23.0	104	120
2005	1024	43	72	44160	30	70	1670	22.0	92	119
2006	1023	42	73	43233	35	68	1690	25.1	98	117
2007	983	46	74	42987	35	69	1614	25.6	90	116
2008	977	44	74	42323	36	70	1612	30.9	101	114
12 Kiihtelys-Pyhäselän tk (90662)										
1994	245	44	75	10961	35	74	381	28.0		36
1995	253	44	74	13997	41	68	458	25.3	26	38
1996	259	43	73	13645	42	68	479	23.0	21	38
1997	296	43	73	12391	46	59	607	17.8	25	29
1998	327	43	72	12038	48	60	602	21.1	36	36
12 Tohmajärven-Värtsilän tk (90687)										
1994	239	33	79	14010	25	64	453	27.3		39
1995	277	38	77	14462	33	71	451	27.9	46	43
1996	326	37	76	14654	35	66	616	26.7	55	42
13 Kiuruveden tk (90254)										
1994	883	43	68	30114	26	74	1317	22.0		83
1995	942	43	68	29890	27	69	1410	16.4	60	89
1996	1009	43	68	29102	28	69	1631	17.7	64	87
1997	952	44	69	30659	27	69	1552	20.6	66	85
1998	992	44	69	28876	29	64	1652	13.9	72	82
1999	954	45	70	29779	28	69	1552	18.8	68	87
2000	885	41	70	30026	28	71	1427	20.4	69	88
2001	924	46	70	29621	30	67	1436	20.7	77	84
2002	854	44	72	30740	28	67	1442	29.4	71	79
2003	734	39	75	31836	31	59	1537	52.1	80	49
2004	694	42	75	13302	43	19	1319	10.6	53	43
2005	711	45	74	16138	42	35	1265	12.0	45	45
2006	771	43	73	15919	37	23	1427	11.9	67	41
2007	715	42	74	15186	30	32	1262	11.5	60	42
2008	691	43	75	15741	34	30	1344	11.7	63	44
13 Kuopion tk (90280)										
1994	586	30	79	96652	23	94	594	181.2		270
1995	515	27	80	95422	23	96	438	202.8	114	264
1996	522	31	80	95803	24	96	514	165.1	133	264
1997	480	34	79	90982	27	96	472	221.6	120	247
1998	479	32	79	97309	26	97	420	176.4	139	258
1999	495	32	77	89435	25	95	509	203.5	126	250
2000	623	35	78	89943	27	91	985	95.8	160	239
2001	598	37	78	92252	28	90	1099	75.2	151	251
2002	618	35	78	94044	29	89	1144	92.0	168	260
2003	620	36	78	92899	29	88	1145	66.1	137	243
2004	652	37	78	93725	30	86	1233	82.8	117	252
2005	743	37	78	91837	30	83	1345	70.8	114	251
2006	768	36	79	98483	30	83	1443	69.4	119	298
2007	794	35	79	108118	30	83	1825	65.0	116	292
2008	2041	36	78	161305	32	73	3658	41.3	332	454

1	%		Ikä Ålder	Hoitopäiviä Vårddagar	%		Hoitojaksot Vårdperioder	Pituus Längd.	Kuol. Döda	31.12. Potilaita Patienter
	Potilaita Patienter	Mieh Men			Mieh Men	Pitkäaik Långvård				
2	3	4	5	6	7	8	9	10	11	
13 Lapinlahden tk (90303)										
1994	999	45	66	25737	34	61	1716	18.0		85
1995	1017	46	66	27445	30	63	1808	17.4	67	84
1996	928	47	68	29817	29	66	1692	14.9	61	84
1997	799	48	68	28320	27	72	1463	15.8	72	76
1998	840	45	68	27966	29	69	1512	16.0	59	74
1999	906	43	69	27201	26	65	1632	12.4	67	73
2000	822	43	69	28571	29	69	1579	13.3	33	77
2001	843	44	70	25480	33	63	1631	13.8	61	99
2002	828	45	69	36262	35	72	1629	13.9	78	96
2003	777	45	71	33185	36	73	1357	18.2	53	88
2004	775	47	69	27518	44	66	1394	21.7	47	72
2005	799	44	70	26573	37	69	1353	14.9	50	81
2006	938	45	72	29662	40	62	1804	15.7	61	86
2007	800	46	72	27925	37	67	1344	23.9	59	82
2008	882	45	73	30103	38	63	1632	18.4	61	86
13 Leppävirran tk (90318)										
1994	1068	48	68	32759	39	68	1762	16.4		90
1995	1065	47	66	30212	35	70	1682	23.6	69	92
1996	1091	45	68	32283	35	65	1866	17.4	65	99
1997	1086	44	68	31165	35	64	1885	15.2	65	88
1998	1061	46	68	30918	34	65	1848	19.4	67	88
1999	1016	48	69	41697	37	72	1837	18.3	74	109
2000	1087	49	69	41720	39	70	2066	25.2	62	113
2001	959	42	71	38857	39	68	1941	27.1	74	107
2002	831	43	72	38061	39	71	1600	20.7	58	103
2003	698	43	73	39330	36	79	1242	22.9	50	109
2004	721	41	73	38170	39	74	1296	26.5	66	105
2005	816	44	73	35839	35	67	1606	29.9	70	104
2006	743	40	74	37717	32	71	1531	22.3	72	101
2007	728	43	75	35133	33	68	1637	25.0	73	98
2008	684	43	73	28045	32	73	1189	15.0	41	93
13 Nilsian tk (90373)										
1994	501	44	71	22463	28	76	828	17.6		70
1995	609	44	70	25788	30	72	1076	25.6	55	72
1996	673	47	69	24980	30	72	1272	17.7	38	68
1997	689	46	70	24043	31	70	1307	17.4	57	72
1998	725	44	70	26900	23	73	1274	11.1	49	70
1999	641	40	71	26067	21	74	1124	17.9	56	74
2000	625	43	72	25291	28	75	1031	18.9	51	69
2001	591	41	72	25383	31	72	1029	18.4	44	69
2002	595	43	72	26003	30	78	989	23.9	41	71
2003	623	46	73	26530	30	75	1095	30.2	70	71
2004	609	45	72	26972	32	73	1060	33.6	52	68
2005	334	46	74	25092	40	87	441	40.1	26	82
2006	474	46	73	27797	34	81	748	34.5	49	73
2007	500	46	72	28611	35	77	892	34.8	47	77
2008	538	50	73	27444	38	77	919	26.8	58	68
13 Rautavaaran tk (90458)										
1994	192	43	70	7269	25	65	362	31.1		19
1995	177	36	70	6252	35	62	338	13.3	8	18
1996	157	39	73	7764	30	57	281	32.5	26	21
1997	160	42	71	7443	34	75	271	36.5	17	19
1998	209	44	71	6842	30	60	421	8.7	15	22
1999	208	48	71	7513	29	67	392	13.8	19	20
2000	194	47	70	6013	33	63	373	26.9	27	18
2001	170	48	71	7110	30	68	326	16.1	24	12
2002	151	47	72	6389	35	59	334	18.6	11	18
2003	133	41	74	7195	32	71	265	25.2	13	23
2004	150	47	73	6821	35	62	300	19.8	14	20
2005	168	46	74	7414	37	67	349	23.5	11	18
2006	174	44	75	7611	46	67	311	25.4	15	26
2007	177	53	73	8207	48	74	279	29.3	23	21
2008	151	50	75	7894	49	78	244	24.5	17	23

1	% Potilaita Patienter Patients			Hoitopäiviä Vård dagar Hospit.days	% Mieh Men		Hoitojaksot Vårdperioder Discharges	Pituus Längd. Duration	Kuol. Döda Dead	31.12. Potilaita Patienter Patients
	Mieh Men Male	Ikä Ålder Age	Mieh Men Male		Pitkääik Långvård Permanent					
2	3	4	5	6	7	8	9	10	11	
13 Sonkajärven tk (90505)										
1994	412	45	71	11517	36	54	616	14.1		33
1995	374	44	73	11812	39	59	548	17.2	34	36
1996	341	45	73	12790	26	67	524	23.5	26	37
1997	330	46	74	13204	29	71	501	21.9	42	41
1998	306	41	73	12726	28	71	467	15.5	30	28
1999	360	42	73	11547	30	64	554	23.3	31	38
2000	362	43	74	13634	31	71	585	15.9	34	36
2001	374	40	72	18767	25	84	537	27.6	37	50
2002	377	39	74	22199	25	81	561	31.5	30	62
2003	355	43	74	23551	28	86	498	39.1	39	60
2004	358	44	75	23316	35	86	518	28.3	24	70
2005	413	41	75	24832	35	83	673	39.2	40	66
2006	388	44	76	24237	34	81	587	44.6	46	65
2007	375	43	76	24238	37	83	577	39.5	29	65
2008	338	42	77	22004	36	84	535	54.2	29	58
13 Varkauden tk (90572)										
1994	662	35	74	33912	27	64	1065	33.7		94
1995	500	30	76	30979	22	74	724	30.2	78	88
1996	473	36	75	32098	21	79	637	58.4	87	90
1997	636	36	75	29357	25	65	880	51.4	98	83
1998	757	38	74	29326	30	56	1162	26.2	115	71
1999	669	36	73	27347	30	53	936	35.6	101	78
2000	641	41	72	28787	33	56	907	37.4	99	80
2001	519	39	72	28467	35	59	749	35.4	76	75
2002	456	41	73	27408	36	62	569	48.4	84	75
2003	414	42	72	28377	44	72	505	41.5	60	78
2004	358	41	74	26966	40	75	419	53.9	62	80
2005	376	41	74	29030	39	75	445	44.8	48	82
2006	330	42	74	30004	41	78	366	69.6	49	85
2007	412	42	74	30167	39	70	499	62.8	71	75
2008	429	36	75	30010	37	73	488	73.5	65	86
13 Varpaisjärven tk (90573)										
1995	108	41	73	5933	36	79	121	12.1	9	30
1996	227	46	72	14984	35	76	436	22.5	25	41
1997	244	50	69	12520	38	75	503	20.4	27	34
1998	231	47	71	11848	31	77	504	10.8	15	34
1999	279	45	71	12167	32	68	653	13.7	28	31
2000	251	41	72	11097	26	66	557	12.7	22	31
2001	237	43	71	12721	24	70	486	23.0	25	35
2002	248	40	72	13904	27	75	453	15.6	10	40
2003	239	40	74	13242	24	76	448	30.6	26	34
2004	246	41	74	13714	22	74	487	20.1	24	31
2005	214	40	74	14990	24	80	451	36.4	12	39
2006	39	26	81	0			39	679.1		0
13 Vehmersalmen tk (90576)										
1994	84	33	77	12081	30	86	125	97.7		28
1995	92	30	77	11687	26	81	135	88.4	18	33
1996	102	34	77	11854	24	82	166	50.1	14	34
1997	102	41	76	12144	35	85	140	64.7	17	38
1998	103	42	77	11885	37	85	133	59.9	17	34
1999	109	45	79	12546	34	86	208	42.8	19	33
2000	106	40	79	13086	32	89	266	45.2	19	33
2001	117	41	76	12344	36	87	204	81.8	23	34
2002	109	32	76	11844	35	88	153	48.0	15	37
2003	127	32	76	10746	34	81	199	100.9	25	27
2004	112	34	75	9188	37	80	180	39.4	11	24
2005	24	38	76	0			24	1178.2		0

1	%			Hoitopäiviä Vårddagar Hospit.days	%		Hoitojaksot Vårdperioder Discharges	Pituus Längd. Duration	Kuol. Döda Dead	31.12. Potilaita Patienter Patients
	Potilaita Patienter Patients	Mieh Men Male	Ikä Ålder Age		Mieh Men Male	Pitkäaik Långvård Permanent				
2	3	4	5	6	7	8	9	10	11	
13 Siilinjärven ja Maaningan tk (90632)										
1994	691	42	72	13027	38	26	1125	11.7		39
1995	766	43	70	12579	43	23	1282	9.3	54	38
1996	761	45	69	13666	38	30	1321	10.8	54	39
1997	756	42	71	13812	36	29	1344	9.6	61	38
1998	576	42	73	14774	39	49	917	14.3	60	34
1999	536	40	73	14505	38	55	840	16.3	55	44
2000	573	38	73	16009	32	46	908	20.1	54	36
2001	656	42	73	15265	33	28	1092	15.4	64	40
2002	692	41	72	15801	33	32	1071	13.7	79	42
2003	643	44	72	16322	35	41	1066	13.5	63	44
2004	629	47	72	16103	42	38	979	13.2	72	47
2005	631	43	73	17170	34	51	957	17.3	73	50
2006	541	41	74	17934	29	54	810	19.0	62	50
2007	617	41	74	17447	29	45	939	17.8	74	48
2008	698	47	72	17613	36	49	1089	14.7	64	43
13 Pielaveden ja Keiteleen tk (90642)										
1994	780	45	70	27701	43	63	1328	13.5		72
1995	756	44	70	29436	36	70	1247	16.4	74	85
1996	798	46	71	28932	33	66	1288	18.4	76	74
1997	790	44	71	29161	32	68	1302	20.4	54	81
1998	819	42	72	28912	29	65	1460	25.4	82	77
1999	844	42	72	28190	32	60	1511	17.3	88	80
2000	787	44	72	30573	29	64	1387	19.2	91	82
2001	739	43	73	30712	25	70	1267	16.2	62	89
2002	778	43	73	30602	28	68	1291	30.2	84	83
2003	783	45	74	31339	29	69	1349	17.3	64	86
2004	763	44	74	29941	29	66	1475	24.1	89	87
2005	709	44	75	29570	30	66	1317	18.6	64	84
2006	706	45	76	29386	27	70	1233	19.6	70	90
2007	712	44	75	30460	31	68	1333	27.9	76	76
2008	715	45	74	29791	33	73	1246	17.6	69	81
13 Sisä-Savon tk (90673)										
1994	1361	42	72	40685	31	49	2339	16.0		118
1995	1437	44	72	46679	30	55	2376	17.7	148	156
1996	1456	44	72	52309	28	59	2462	17.5	123	143
1997	1323	44	71	48802	30	64	2157	16.7	100	140
1998	1509	44	72	50885	34	56	2600	23.9	146	129
1999	1501	43	71	49370	38	58	2471	19.6	130	140
2000	1592	44	71	49721	36	55	2802	14.4	146	142
2001	1446	47	72	49281	41	59	2654	15.3	128	135
2002	1442	45	72	41413	40	49	2571	26.6	137	119
2003	1379	43	73	35451	38	47	2501	14.1	119	76
2004	1440	44	73	48562	38	61	2662	16.2	126	135
2005	1435	45	73	48389	40	61	2499	23.3	128	123
2006	1395	46	74	43342	40	55	2486	19.5	124	113
2007	1424	48	74	44044	40	56	2576	19.0	149	117
2008	1407	45	73	29245	37	45	2519	14.8	119	85
13 Iisalmen seudun tk (90682)										
1994	853	31	74	35652	23	63	1232	18.4		112
1995	890	37	74	38201	28	68	1304	16.8	61	115
1996	898	34	75	39627	27	68	1386	24.3	82	113
1997	992	35	74	38962	26	65	1538	19.3	73	104
1998	968	35	74	38900	28	64	1470	24.4	64	110
1999	954	38	75	39975	31	71	1443	28.3	63	111
2000	1042	37	75	39095	32	69	1596	18.4	56	115
2001	1050	37	75	38756	34	63	1727	31.1	77	108
2002	1167	40	74	37708	39	59	1812	32.1	92	87
2003	1113	39	74	27736	38	46	1780	21.9	99	79
2004	1114	40	73	30477	38	51	1794	20.2	72	83
2005	1027	40	74	29679	39	55	1508	19.5	68	89
2006	991	40	75	33060	34	62	1463	18.4	86	92
2007	789	37	76	30184	31	64	1032	29.9	78	83
2008	817	35	77	30412	28	59	1112	28.7	88	85

1	%			Hoitopäiviä Vårddagar Hospit.days	%		Hoitojaksot Vårdperioder Discharges	Pituus Längd. Duration	Kuol. Döda Dead	31.12. Potilaita Patienter Patients
	Potilaita Patienter Patients	Mieh Men Male	Ikä Ålder Age		Mieh Men Male	Pitkäaik Långvård Permanent				
2	3	4	5	6	7	8	9	10	11	
13 Koillis-Savon tk (90720)										
1994	973	44	70	24989	34	59	1691	19.0		45
1995	974	41	69	27439	35	58	1745	20.5	94	74
1996	1161	41	68	27847	37	53	2067	13.5	68	72
1997	1122	45	69	25495	37	47	2121	16.5	73	70
1998	1147	44	70	28080	33	48	2214	13.6	85	79
1999	1034	41	71	23223	34	48	1901	11.7	58	87
2000	1124	43	70	32378	31	55	2261	13.2	100	92
2001	1043	43	70	29943	32	55	1961	18.2	83	93
2002	1136	42	70	29410	34	53	2175	11.5	108	82
2003	1067	43	72	30729	34	55	2076	14.3	102	77
2004	1089	42	71	31024	34	60	2172	14.4	75	91
2005	1146	43	71	30559	36	56	2267	16.8	113	76
2006	1057	44	72	27928	34	57	2124	12.4	93	75
2007	1063	45	72	28024	41	53	2037	13.8	92	69
2008	879	46	71	16662	42	45	1704	8.9	46	46
14 Hankasalmen tk (90140)										
1994	350	42	73	18023	29	80	533	22.2		48
1995	319	37	75	18426	31	85	478	37.9	51	52
1996	381	42	73	17211	34	75	642	19.5	48	49
1997	404	40	73	17176	31	69	669	28.5	56	45
1998	412	43	74	17392	31	70	785	18.4	42	49
1999	400	41	74	17713	30	72	756	26.3	58	44
2000	426	43	73	17224	30	69	810	23.4	44	50
2001	420	40	74	16965	34	69	774	24.6	44	50
2002	394	43	74	16320	33	66	745	42.3	51	36
2003	445	41	75	16130	37	57	949	18.7	39	44
2004	423	41	75	16636	35	62	956	15.6	45	44
2005	413	43	76	15220	36	58	911	17.3	36	48
2006	439	43	76	16854	41	64	949	12.9	32	45
2007	426	42	76	16791	41	68	832	17.3	39	49
2008	377	40	76	16602	39	71	701	22.0	44	46
14 Jyväskylän tk (90192)										
1994	2033	32	75	103497	25	67	3279	29.5		298
1995	2047	33	75	102941	23	66	3394	32.0	293	302
1996	1954	32	75	104232	26	69	3311	28.1	219	280
1997	2024	33	75	100424	27	67	3359	30.1	268	280
1998	2020	31	76	99697	26	64	3310	36.8	230	287
1999	1967	32	77	103970	27	69	3054	35.9	226	296
2000	1899	32	77	104848	28	68	3125	29.1	246	286
2001	1782	32	76	103975	26	70	2895	34.3	243	286
2002	1687	28	78	105164	25	73	2544	43.6	238	283
2003	1887	29	78	104064	25	70	2957	38.3	259	293
2004	1962	32	76	103857	26	67	3146	30.3	220	283
2005	2145	33	76	104971	29	60	3544	31.6	210	241
2006	2480	36	76	97928	30	54	4319	26.0	289	271
2007	2438	36	76	53344	33	22	4182	40.0	226	136
2008	2240	36	75	51696	33	25	3902	13.0	257	143
14 Konneveden tk (90262)										
1995	248	45	72	7177	35	47	505	11.1	28	19
1996	276	45	70	5954	27	36	558	8.1	18	7
1997	246	43	71	6812	32	42	523	13.7	25	8
1998	262	47	73	6894	32	44	536	13.1	15	19
1999	239	53	73	6866	42	51	490	14.5	21	14
2000	238	45	73	5648	49	36	449	14.0	20	18
2001	209	48	71	6783	38	53	395	13.1	11	20
2002	215	45	71	6771	37	55	373	19.9	19	25
2003	249	43	72	7132	30	44	425	14.3	13	20
2004	234	40	73	7637	35	64	391	18.0	22	23
2005	227	46	73	7390	42	64	470	12.9	25	19
2006	228	45	74	7161	39	55	416	23.1	16	21
2007	241	44	73	6985	30	58	445	14.6	21	23
2008	244	45	74	7836	42	64	464	16.8	22	22

1	%			Hoitopäiviä Vård dagar Hospit.days	%		Hoitojaksot Vårdperioder Discharges	Pituus Längd. Duration	Kuol. Döda Dead	31.12. Potilaita Patienter Patients
	Potilaita Patienter Patients	Mieh Men Male	Ikä Ålder Age		Mieh Men Male	Pitkäaik Långvård Permanent				
2	3	4	5	6	7	8	9	10	11	
14 Laukaan tk (90310)										
1994	783	44	68	23827	31	68	1147	21.1		64
1995	880	44	67	23641	29	68	1279	14.1	61	47
1996	894	45	68	25109	36	66	1419	20.2	63	54
1997	918	45	68	25910	34	66	1497	12.4	58	72
1998	904	46	69	26034	33	64	1462	23.6	83	53
1999	949	42	68	24055	30	63	1560	13.7	70	55
2000	890	44	69	26416	27	69	1431	14.0	75	67
2001	803	43	70	20878	25	63	1285	14.1	68	55
2002	816	43	71	24053	28	62	1363	23.5	85	65
2003	746	44	72	25439	28	61	1265	23.0	77	70
2004	775	44	70	24869	34	62	1254	17.2	90	63
2005	739	40	72	25168	33	63	1223	14.1	61	65
2006	712	45	70	11421	44	18	1222	8.8	72	38
2007	789	47	70	12147	45	14	1370	9.6	62	30
2008	758	47	70	13433	47	23	1316	9.7	64	35
14 Pihtiputaan tk (90416)										
1999	320	45	74	11629	32	49	599	18.2	41	33
2000	400	42	72	12293	32	48	670	18.4	37	39
2001	414	44	71	12600	37	52	685	22.3	38	31
2002	441	46	72	12684	41	43	761	15.4	39	30
2003	462	48	73	11623	44	32	896	15.9	51	32
2004	443	44	73	11652	37	31	906	12.5	29	29
2005	515	46	73	11098	38	40	1025	9.1	25	28
2006	495	45	73	11547	42	40	900	13.0	33	29
2007	539	45	73	11648	47	35	1060	10.4	40	34
2008	483	45	75	11947	42	35	872	13.3	33	36
14 Viitasaaren tk (90586)										
1999	744	45	69	15707	40	48	1294	15.5	51	44
2000	691	46	71	16149	39	50	1144	13.1	56	44
2001	664	48	70	15807	46	56	1121	14.7	45	42
2002	647	47	71	16115	38	57	1011	11.8	32	45
2003	525	45	73	16476	33	62	843	20.6	45	41
2004	576	45	73	16296	35	52	1022	18.2	39	44
2005	535	42	74	16225	36	53	935	12.1	38	48
2006	527	40	74	16377	30	62	820	15.1	34	44
2007	565	43	73	17238	31	64	912	15.6	34	45
2008	514	42	75	17116	34	62	840	18.1	49	48
14 Ääneseudun tk (90618)										
1994	1165	40	72	26495	33	45	1910	17.2		81
1995	974	42	71	21934	38	44	1610	12.9	71	71
1996	1031	44	71	22244	36	41	1680	13.0	85	41
1997	896	44	72	17545	34	34	1476	16.1	70	38
1998	969	44	72	22297	37	45	1676	12.0	84	67
1999	917	42	74	22545	39	45	1628	14.3	91	56
2000	980	43	73	21024	42	42	1736	11.7	101	61
2001	924	43	73	20081	42	44	1598	13.2	99	55
2002	889	43	73	20645	39	46	1558	10.9	79	59
2003	1043	43	73	20177	41	40	1824	10.7	91	52
2004	935	42	74	21312	37	41	1655	11.6	91	60
2005	858	39	74	21719	32	48	1503	16.3	61	59
2006	878	43	74	22913	36	52	1515	14.7	84	71
2007	869	41	75	22947	38	48	1563	14.8	79	59
2008	820	39	75	25259	34	47	1458	17.9	85	73
14 Saarijärven-Karstulan s. tk (90626)										
1994	1549	44	70	61966	35	67	2655	21.4		173
1995	1490	42	71	59939	33	68	2549	23.1	126	170
1996	1515	41	71	60656	33	67	2671	20.3	116	171
1997	1494	42	72	60562	29	67	2611	23.5	131	167
1998	1502	42	71	59890	30	64	2670	17.4	145	169
1999	1403	42	72	63417	31	68	2461	21.0	124	168
2000	1392	43	73	60704	32	68	2382	32.9	165	163
2001	1455	43	73	61806	32	64	2548	22.8	124	185
2002	1490	43	73	61787	31	63	2488	26.7	173	177
2003	1497	43	73	62979	32	64	2540	27.6	153	166
2004	1508	43	72	63817	30	64	2584	25.9	150	164
2005	1476	43	73	62668	33	63	2563	23.8	131	172
2006	1424	42	74	65118	35	64	2507	26.7	132	176
2007	1462	43	74	63112	34	61	2585	25.7	146	176
2008	1467	42	74	64173	29	63	2625	24.9	155	171

1	%			Hoitopäiviä Vårddagar Hospit.days	%		Hoitojaksot Vårdperioder Discharges	Pituus Längd. Duration	Kuol. Döda Dead	31.12. Potilaita Patienter Patients
	Potilaita Patienter Patients	Mieh Men Male	Ikä Ålder Age		Mieh Men Male	Pitkäaik Långvård Permanent				
2	3	4	5	6	7	8	9	10	11	
14 Keuruun-Multian tk (90651)										
1994	1104	46	66	24024	37	39	1863	10.3		69
1995	1070	46	69	26030	36	50	1908	15.3	70	82
1996	1080	44	68	27734	32	51	1870	14.0	79	76
1997	1015	43	68	28101	35	54	1731	16.2	67	73
1998	949	46	70	26020	37	54	1666	13.4	75	75
1999	868	45	70	24737	40	59	1449	14.9	73	69
2000	1112	57	61	27538	40	56	1795	13.0	63	76
2001	1093	59	63	26727	45	49	1809	19.3	86	69
2002	1060	57	65	26372	45	50	1762	15.6	63	70
2003	797	46	73	25478	39	55	1433	16.8	75	78
2004	979	52	66	26819	41	59	1551	13.4	63	72
2005	528	47	73	18890	30	70	677	23.6	34	75
2006	621	47	70	19438	34	68	832	21.0	41	67
2007	776	46	74	22578	28	56	1244	33.4	82	58
2008	756	44	75	16674	36	47	1272	14.9	59	47
14 Palokan tk (90661)										
1994	1292	41	71	42471	33	48	2329	25.7		107
1995	1275	42	71	41937	32	49	2180	18.8	122	126
1996	1306	42	71	41168	32	46	2264	18.6	107	122
1997	1219	43	71	42375	35	49	2175	14.4	104	131
1998	1288	42	72	47277	33	51	2323	17.8	122	128
1999	1201	40	72	47255	33	52	2152	19.8	113	133
2000	1292	39	72	48055	30	53	2259	21.0	126	131
2001	1292	40	73	47002	33	50	2361	22.4	162	128
2002	1347	41	71	44725	37	42	2746	18.6	124	125
2003	1640	42	73	89408	32	65	3235	22.1	188	237
2004	1667	42	73	86866	33	68	3101	17.6	167	228
2005	1635	42	72	87034	31	71	2881	24.4	175	234
2006	1713	42	72	80477	34	67	3137	24.9	161	238
2007	1667	45	73	85854	37	69	3209	20.0	167	236
2008	1724	43	73	90121	38	71	3163	24.9	189	267
14 Sydän-Suomen tk (90665)										
1994	1245	48	69	27206	37	48	2087	13.9		76
1995	1294	45	68	26045	37	44	2282	15.8	113	80
1996	1279	50	69	27055	39	48	2283	8.3	77	83
1997	1078	48	71	28187	39	56	1900	12.0	77	76
1998	863	45	70	27994	31	60	1479	24.1	96	82
14 Korpilahden-Muuramen tk (90670)										
1994	385	44	73	16864	49	66	622	19.6		47
1995	440	47	72	15984	43	64	700	20.3	42	47
1996	484	42	71	17849	34	54	868	17.2	28	54
1997	473	44	73	18522	35	59	827	26.1	47	53
1998	481	41	73	18232	33	50	857	22.7	40	52
1999	458	40	73	18618	30	58	773	22.7	44	50
2000	448	42	73	17403	26	54	703	24.6	45	53
2001	458	40	72	18018	29	53	756	25.1	45	52
2002	425	40	73	19016	29	62	694	23.1	42	52
2003	472	42	73	17235	28	53	794	35.6	54	47
2004	503	41	74	17504	36	50	901	20.8	56	50
2005	510	42	74	17583	39	52	963	16.1	39	44
2006	500	44	73	19211	41	60	842	16.3	37	55
2007	467	41	74	20328	32	67	774	19.2	54	60
2008	458	42	74	19307	34	66	758	32.7	53	55
14 Joutsan seudun tk (90672)										
1994	527	46	70	13230	32	48	921	20.4		33
1995	543	51	70	14444	38	50	956	12.3	45	46
1996	540	49	71	12580	36	43	949	22.3	53	35
1997	558	49	70	12471	40	44	963	14.9	35	37
1998	522	48	71	14005	31	43	888	12.5	29	44
1999	517	47	70	13421	41	46	915	12.1	32	36
2000	452	45	72	12063	36	44	781	15.4	27	35
2001	515	45	70	12666	40	41	895	12.2	31	39
2002	476	45	73	14432	37	57	852	12.1	40	39
2003	505	43	73	13310	38	47	929	18.2	52	37
2004	518	43	73	13468	35	49	912	13.1	42	36
2005	478	45	73	13999	43	46	816	16.0	32	40
2006	427	44	74	13444	40	54	684	15.5	32	36
2007	466	43	74	14325	39	52	810	22.9	41	36
2008	534	43	75	13223	43	41	995	16.4	36	30

1	% Potilaita Patienter Patients			Hoitopäiviä Vård dagar Hospit.days	% Mieh Men		Hoitojaksot Vårdperioder Discharges	Pituus Längd. Duration	Kuol. Döda Dead	31.12. Potilaita Patienter Patients
	Mieh Men Male	Ikä Ålder Age	Mieh Men Male		Pitkääik Långvård Permanent					
2	3	4	5	6	7	8	9	10	11	
14 Jämsän seudun tk (90707)										
1994	506	42	74	44434	30	83	847	62.6		122
1995	427	36	75	44088	26	85	678	72.4	85	123
1996	430	34	75	45509	25	84	673	64.9	60	120
1997	424	39	76	44502	19	84	792	54.5	68	116
1998	462	40	76	43617	22	79	948	44.2	66	121
1999	441	39	75	43145	20	82	815	52.4	73	106
2000	392	35	75	40058	18	83	643	52.5	68	106
2001	367	39	74	39934	22	86	578	79.9	64	107
2002	413	37	75	40464	24	82	639	81.2	90	113
2003	453	40	75	41980	26	84	618	56.7	69	114
2004	406	40	75	40668	28	85	611	61.6	48	109
2005	394	40	77	39419	32	85	597	72.2	58	108
2006	409	41	76	38980	36	81	665	66.0	62	105
2007	416	44	77	38307	34	80	607	36.6	49	99
2008	872	45	75	44672	34	68	1345	30.4	119	104
15 Alahärman tk (90100)										
1994	246	41	73	10587	32	47	484	18.8		29
1995	242	35	72	10783	30	56	527	19.8	28	29
1996	268	40	72	9811	32	40	585	15.7	24	23
1997	298	40	73	10242	33	40	610	23.9	34	27
1998	290	41	73	10461	40	45	587	14.4	27	24
1999	291	38	74	11305	29	55	573	13.6	28	35
2000	249	38	77	11945	26	63	452	24.9	45	27
2001	261	39	76	10295	28	62	448	16.8	34	24
2002	228	39	76	9063	32	53	418	21.4	31	22
2003	237	38	76	9032	35	37	505	28.0	26	28
2004	240	40	77	9509	40	34	509	20.6	23	24
2005	258	39	77	8883	35	21	598	18.6	24	29
2006	235	47	79	9126	38	21	623	13.4	18	27
15 Alajärven tk (90101)										
1994	628	42	68	13749	30	54	1040	12.0		40
1995	613	42	69	14033	33	56	1006	14.6	36	42
1996	671	41	70	14166	30	47	1132	17.3	37	31
1997	654	40	69	13953	31	48	1120	8.7	28	42
1998	654	45	69	14228	37	50	1077	14.7	38	37
1999	601	43	70	13932	33	49	972	18.5	47	42
2000	663	43	69	14838	42	50	1045	11.7	33	44
2001	574	44	70	16705	38	61	892	16.8	49	44
2002	540	42	70	17272	38	65	891	13.2	41	48
2003	539	44	71	20654	39	70	767	16.9	38	58
2004	484	45	72	22970	43	76	694	27.9	44	64
2005	681	41	75	42798	36	78	1164	42.5	70	117
2006	760	41	75	39186	34	73	1251	45.5	73	105
2007	748	39	75	36383	35	71	1320	29.8	89	95
2008	770	42	75	35294	34	69	1326	26.2	73	107
15 Evijärven tk (90127)										
1994	294	38	70	8010	41	45	640	12.3		21
1995	308	40	72	7243	36	35	690	15.0	24	16
1996	308	41	71	6298	42	27	679	8.5	18	21
1997	241	39	73	6654	37	47	482	9.7	14	17
1998	274	40	74	5759	42	35	551	14.5	17	14
1999	274	37	74	5350	31	15	601	9.0	16	18
2000	271	38	73	5587	28	18	583	8.6	17	12
2001	238	34	75	7054	42	35	468	15.0	17	22
2002	235	36	75	6707	28	36	455	12.7	21	23
2003	216	37	75	7072	31	42	404	14.5	22	20
2004	199	35	75	6774	29	52	377	18.4	12	19
2005	176	35	76	7082	39	45	377	16.1	10	16
2006	205	41	75	6941	43	45	402	15.5	25	20

1	%			Hoitopäiviä Vårddagar Hospit.days	%		Hoitojaksot Vårdperioder Discharges	Pituus Längd. Duration	Kuol. Döda Dead	31.12. Potilaita Patienter Patients
	Potilaita Patienter Patients	Mieh Men Male	Ikä Ålder Age		Mieh Men Male	Pitkäaik Långvård Permanent				
2	3	4	5	6	7	8	9	10	11	
15 Ilmajoen tk (90169)										
1994	611	39	74	22472	33	67	934	24.5		72
1995	571	39	74	22679	32	66	877	24.8	55	71
1996	677	39	73	23611	27	61	1168	20.9	57	67
1997	693	40	73	22953	26	59	1123	15.4	56	69
1998	620	38	75	24409	29	62	1087	16.8	62	64
1999	596	42	75	24176	35	59	1063	23.3	63	62
2000	633	41	74	24291	33	61	1050	29.6	55	68
2001	626	38	75	22157	38	57	1040	20.0	55	65
2002	686	39	77	22737	35	56	1196	22.3	66	54
2003	638	37	77	22942	30	58	1127	17.8	62	68
2004	583	36	77	23630	27	64	1018	22.6	68	64
2005	623	36	77	22299	34	59	1030	25.6	55	61
2006	568	42	78	23372	33	64	978	20.1	67	57
2007	619	38	77	22019	31	54	1106	18.6	73	63
2008	636	41	77	22494	34	57	1123	23.0	70	58
15 Isojoen tk (90174)										
2003	177	43	78	7214	29	66	269	16.9	27	25
2004	148	46	77	7560	25	72	224	32.4	18	18
2005	205	45	74	8657	31	57	318	38.3	25	29
2006	194	38	74	7797	26	50	307	22.0	14	19
2007	200	38	75	8594	29	56	405	16.6	15	24
2008	210	43	73	8326	32	60	372	35.1	26	27
15 Jalasjärven tk (90178)										
1994	627	38	73	25202	27	61	1135	20.7		66
1995	602	43	72	25830	29	65	1061	19.7	64	71
1996	574	40	74	26592	31	70	981	24.6	62	77
1997	583	42	74	25212	32	68	996	28.3	84	62
1998	571	44	74	26651	35	66	1129	21.8	72	69
1999	540	41	74	25024	37	65	1028	28.6	74	67
2000	545	40	74	25111	40	62	1084	17.1	63	69
2001	547	38	75	25567	40	60	1133	27.9	57	73
2002	561	38	74	25385	31	64	1106	22.2	64	72
2003	562	36	75	23366	25	61	1171	36.3	65	71
2004	555	39	76	23392	26	62	1093	16.2	56	65
2005	576	40	77	26938	22	64	1234	19.8	59	82
2006	623	42	75	23803	25	58	1279	22.0	74	53
2007	552	43	75	13840	35	48	1005	11.6	40	35
2008	554	45	76	13683	34	36	1140	10.0	55	47
15 Kauhajoen tk (90226)										
1994	875	41	72	24015	31	51	1559	15.0		77
1995	779	41	72	25748	30	60	1395	10.1	71	53
1996	853	43	72	26978	28	57	1578	11.8	62	74
1997	832	41	72	26716	30	56	1523	12.1	67	83
1998	785	40	73	27089	32	51	1496	21.8	75	75
1999	803	43	73	26522	29	54	1531	12.7	81	80
2000	794	39	73	26128	26	58	1448	15.0	85	78
2001	767	41	73	30639	27	63	1380	18.4	68	87
2002	794	40	75	30209	28	60	1565	12.9	81	89
2003	719	41	74	29576	27	66	1341	20.9	95	82
2004	707	40	75	30328	31	67	1269	15.1	78	93
2005	746	40	76	32568	31	70	1321	24.1	87	89
2006	788	44	75	33202	32	66	1509	22.7	79	97
2007	852	43	74	33828	31	64	1730	21.5	84	90
2008	916	42	74	34043	32	66	1882	11.2	73	97
15 Kurikan tk (90283)										
1994	604	45	70	22065	34	64	1078	18.1		57
1995	612	39	70	21999	35	66	1043	19.8	67	68
1996	689	40	70	22503	29	64	1156	16.6	47	64
1997	575	39	72	23264	30	64	1054	20.5	56	64
1998	613	41	73	23594	35	65	1093	23.9	55	62
1999	618	41	73	21925	35	64	1146	20.2	59	61
2000	622	41	73	22993	31	61	1184	25.7	72	64
2001	519	38	73	23792	31	67	949	13.6	46	67
2002	546	38	75	24199	30	67	944	28.9	64	65
2003	542	36	76	24473	29	72	894	14.7	49	70
2004	534	40	75	23143	30	71	955	23.8	56	59
2005	543	37	75	22152	34	66	1006	20.7	87	60
2006	573	39	76	23004	30	64	1122	22.0	61	63
2007	522	39	77	23119	29	64	990	26.6	60	64
2008	540	41	76	21350	37	61	1050	27.4	67	60

1	%			Hoitopäiviä Vård dagar Hospit.days	%		Hoitojaksot Vårdperioder Discharges	Pituus Längd. Duration	Kuol. Döda Dead	31.12. Potilaita Patienter Patients
	Potilaita Patienter Patients	Mieh Men Male	Ikä Ålder Age		Mieh Men Male	Pitkäaik Långvård Permanent				
2	3	4	5	6	7	8	9	10	11	
15 Lappajärven tk (90304)										
1994	349	41	72	15836	23	73	565	20.3		38
1995	339	36	73	15407	27	75	530	26.6	31	42
1996	332	42	73	15825	25	74	562	14.9	24	46
1997	349	37	73	15465	27	71	552	39.0	34	41
1998	349	44	72	14569	27	68	605	31.0	34	39
1999	374	43	72	13491	26	68	615	25.6	17	39
2000	487	46	71	14299	27	66	788	12.3	25	35
2001	482	43	71	15408	29	65	849	17.4	29	42
2002	416	44	72	15115	31	75	656	20.1	23	40
2003	278	41	74	15071	32	75	526	37.5	34	29
2004	237	41	74	8363	49	46	526	11.9	12	26
2005	210	41	76	8613	38	58	443	14.8	22	22
2006	237	40	76	7691	45	42	510	17.1	24	17
15 Lapuan tk (90308)										
1994	747	40	74	33048	37	69	1264	26.2		92
1995	739	39	74	31306	30	68	1274	19.0	86	90
1996	769	41	74	31486	28	71	1341	18.1	74	83
1997	826	39	73	32744	29	74	1445	17.6	70	84
1998	805	41	73	33503	24	75	1451	21.9	80	93
1999	712	39	75	33662	22	78	1263	18.4	75	96
2000	754	35	76	33284	21	73	1302	26.3	73	94
2001	749	36	76	33348	21	73	1346	32.2	89	90
2002	673	33	76	34466	23	79	1228	20.5	62	95
2003	706	35	77	33978	25	79	1265	32.0	80	98
2004	704	35	76	34330	21	75	1325	22.8	85	93
2005	680	36	77	33555	24	72	1222	26.3	74	91
2006	690	36	77	34689	24	72	1275	36.5	84	99
2007	685	34	77	33926	25	74	1246	29.4	90	93
2008	716	38	78	32195	25	77	1303	19.0	102	77
15 Teuvan tk (90538)										
1994	368	41	74	21530	40	72	548	45.3		62
1995	390	43	71	26686	41	74	597	37.3	41	80
1996	415	41	72	27786	46	75	633	32.9	42	71
1997	384	45	73	29313	43	76	577	39.4	39	77
1998	391	46	71	29183	42	77	592	42.0	47	78
1999	427	42	72	29711	43	71	721	37.2	54	80
2000	427	41	73	28498	49	71	691	32.6	44	80
2001	417	44	73	29504	47	73	597	48.7	38	72
2002	411	44	72	28065	46	69	687	50.4	40	76
2003	458	41	72	28837	45	68	742	47.7	45	79
2004	430	45	72	29642	40	69	760	37.6	41	78
2005	391	42	72	28832	39	75	627	30.8	36	79
2006	418	42	73	30611	39	75	641	49.9	43	82
2007	390	41	73	28952	43	75	677	46.6	33	69
2008	434	39	74	29122	38	71	771	36.1	41	82
15 Vimpelin tk (90589)										
1994	211	38	73	7905	33	57	340	20.8		26
1995	197	42	73	8414	33	61	339	27.5	32	21
1996	211	42	74	8700	36	59	424	19.2	22	19
1997	194	45	76	8102	34	55	411	21.1	27	19
1998	183	42	75	9001	28	67	389	12.4	8	22
1999	197	38	73	8590	27	60	427	33.1	18	25
2000	225	39	75	8487	30	59	432	20.2	28	24
2001	215	38	74	8561	27	56	477	20.0	19	19
2002	217	39	75	8486	32	53	469	16.2	16	26
2003	224	38	74	10047	28	67	427	14.2	18	28
2004	202	46	73	10273	26	69	407	19.6	23	24

1	% Potilaita / Patienter / Patients			Hoitopäiviä / Vårddagar / Hospit.days	% Mieh / Men		Hoitojaksot / Vårdperioder / Discharges	Pituus / Längd / Duration	Kuol. / Döda / Dead	31.12. Potilaita / Patienter / Patients
	Mieh / Men	Ikä / Ålder / Age	Mieh / Men		Pitkääik / Långvård / Permanent					
2	3	4	5	6	7	8	9	10	11	
15 Ylihärman tk (90598)										
1994	145	39	77	7748	36	69	208	32.1		23
1995	155	39	77	7583	30	70	231	24.8	12	22
1996	159	40	77	7059	31	60	274	29.7	14	25
1997	166	39	78	7425	23	66	288	24.5	20	21
1998	178	34	77	6702	25	54	306	23.4	23	14
1999	196	32	78	7085	24	58	358	20.1	20	19
2000	176	39	77	6574	26	52	317	29.2	19	16
2001	178	37	77	6828	24	62	301	21.2	15	21
2002	168	33	79	6563	26	67	282	22.5	18	21
2003	169	37	79	6775	29	66	293	17.0	20	17
2004	172	38	78	7535	39	61	312	19.8	24	18
2005	166	39	80	6967	34	60	317	18.5	18	26
2006	200	40	79	7663	34	56	378	22.6	23	17
2007	192	39	79	7346	39	57	339	20.8	31	16
2008	189	37	78	6779	40	53	337	31.7	18	19
15 Ähtärinjärven tk (90640)										
1994	436	39	76	18910	30	64	604	20.6		57
1995	531	42	75	18605	31	55	780	30.4	72	57
1996	550	43	75	19182	28	60	824	21.6	80	60
1997	497	42	76	19763	28	62	718	32.9	66	49
1998	571	40	76	19064	33	56	814	21.8	48	56
1999	557	39	76	20561	35	62	867	30.5	64	57
2000	594	43	75	20773	38	66	952	14.9	59	56
2001	678	41	75	20337	40	67	1059	15.3	63	54
2002	721	40	74	20077	35	60	1136	20.4	70	57
2003	1055	42	72	23294	36	53	1668	13.3	78	60
2004	1048	42	72	24236	38	52	1723	10.3	59	70
2005	953	44	73	25500	33	59	1575	12.0	58	72
15 Alavudenseudun tk (90668)										
1994	1134	41	71	36024	31	57	1886	16.1		107
1995	1066	40	72	35547	31	55	1816	27.5	109	101
1996	1050	40	72	35087	32	55	1836	18.1	89	90
1997	1111	40	71	32895	33	49	1939	17.5	89	82
1998	1079	40	71	28417	37	41	1812	25.3	99	76
1999	977	42	73	27292	34	38	1625	14.5	95	77
2000	982	41	73	27732	37	46	1554	14.0	84	80
2001	1046	43	73	27490	37	40	1689	15.9	77	87
2002	1030	43	74	28828	36	49	1668	14.2	74	69
2003	1002	41	74	29178	39	53	1598	14.9	101	84
2004	966	42	74	30769	31	53	1525	20.3	90	100
2005	952	41	75	35300	32	57	1613	24.9	93	85
15 Seinäjoen seudun tk (90683)										
1994	1410	39	72	55036	39	53	2487	21.6		134
1995	1446	37	74	49508	42	52	2399	22.4	150	154
1996	1539	37	73	52493	40	49	2662	16.3	162	156
1997	1512	39	74	56157	36	54	2733	19.1	142	148
1998	1538	40	74	55153	37	56	2560	18.4	134	153
1999	1508	40	74	54448	37	57	2551	21.8	177	159
2000	1493	35	76	54165	32	55	2493	17.2	171	165
2001	1422	34	76	55434	29	61	2272	22.2	157	162
2002	1439	34	75	58203	28	66	2344	21.8	153	170
2003	1381	35	77	59075	33	72	2348	26.5	141	161
2004	1437	38	76	55781	33	66	2283	21.8	148	162
2005	1594	37	76	58987	33	66	2645	23.0	178	158
2006	1703	37	76	59778	30	69	2843	22.4	166	168
2007	1675	38	76	58924	30	68	2805	18.6	181	161
2008	1719	38	77	60488	31	65	2956	24.5	187	174

1	%			Hoitopäiviä Vårddagar Hospit.days	%		Hoitojaksot Vårdperioder Discharges	Pituus Längd. Duration	Kuol. Döda Dead	31.12. Potilaita Patienter Patients
	Potilaita Patienter Patients	Mieh Men Male	Ikä Ålder Age		Mieh Men Male	Pitkäaik Långvård Permanent				
2	3	4	5	6	7	8	9	10	11	
15 Kauhavan seudun tk (90691)										
1994	719	39	72	20230	26	51	1215	22.8		59
1995	686	38	72	19582	34	55	1074	17.3	52	59
1996	733	40	72	21028	34	48	1199	12.3	48	60
1997	862	40	71	21441	32	47	1479	10.5	62	58
1998	902	39	72	20804	30	44	1519	11.0	65	53
1999	788	39	72	20980	29	44	1406	15.3	50	60
2000	852	40	71	18919	29	39	1508	18.9	65	36
2001	812	42	72	18501	34	35	1433	12.4	53	50
2002	723	40	74	20499	27	46	1260	15.3	58	35
2003	617	37	75	20089	30	40	1125	17.7	50	60
2004	612	39	76	22235	28	42	1257	16.7	60	56
2005	614	37	76	22105	30	45	1165	19.8	45	55
2006	621	43	76	21386	28	52	1129	16.1	54	61
15 Kuusiokuntien tk (90731)										
2006	1879	44	74	61471	38	57	3115	18.5	155	172
2007	1827	43	75	58520	40	58	3033	20.3	168	161
2008	1844	42	75	54090	42	47	3168	25.2	179	121
15 Tk Kaksineuvoinen (90733)										
2007	1233	39	76	25721	39	19	2323	16.8	91	71
2008	1223	40	77	26937	41	28	2239	11.3	100	84
16 Jurvan tk (90188)										
1994	271	39	72	12013	33	66	413	36.9		29
1995	259	36	72	12547	23	66	418	25.2	29	37
1996	275	37	74	13133	29	67	406	23.3	30	41
1997	243	42	73	13062	34	71	354	34.2	28	32
1998	281	42	73	13230	36	65	446	22.9	25	40
1999	282	40	73	13637	32	68	405	15.3	38	37
2000	264	39	73	9885	36	75	285	43.1	9	33
2001	214	35	75	15109	34	77	293	57.7	29	37
2002	246	40	75	13868	34	69	408	38.5	39	39
2003	244	39	75	13286	32	71	416	48.0	34	33
2004	258	35	76	13450	23	68	420	33.6	36	35
2005	251	39	78	13620	26	67	414	25.5	34	38
2006	252	37	78	13844	30	67	425	29.7	30	41
2007	245	39	76	14718	29	70	375	30.8	23	42
2008	249	42	78	14208	38	63	446	35.9	43	40
16 Korsholms hvc (90361)										
1994	292	33	81	20997	27	70	526	29.3		31
1995	291	31	82	26192	34	78	497	41.0	56	73
1996	248	30	81	7964	27	27	425	16.8	33	25
1997	310	29	80	25555	26	70	541	29.8	38	71
1998	270	30	80	26679	24	80	475	45.1	34	75
1999	316	35	80	26558	31	76	539	62.4	62	69
2000	348	34	80	25596	32	69	677	47.2	76	57
2001	386	37	79	22948	33	68	754	29.1	71	59
2002	342	37	79	23573	32	66	678	27.6	63	68
2003	400	38	80	23667	33	65	737	46.2	76	65
2004	393	38	79	24012	34	68	749	26.9	63	68
2005	382	38	79	24052	33	68	800	21.6	78	61
2006	337	37	78	24164	29	74	717	27.9	66	63
2007	335	36	78	26358	30	74	674	36.3	46	70
2008	380	38	79	26977	33	76	643	40.5	64	74
16 Vaasan tk (90565)										
1994	905	27	80	104144	20	85	1166	80.9		303
1995	898	26	80	108570	18	86	1095	89.0	170	294
1996	1002	27	80	108052	17	84	1312	88.6	188	287
1997	1033	27	81	110636	19	84	1341	92.9	195	306
1998	1098	29	80	112647	20	83	1478	70.0	198	321
1999	1199	31	80	112238	22	81	1695	56.7	215	307
2000	1265	31	80	110736	23	79	1909	56.6	229	308
2001	1259	30	81	110231	24	80	1913	53.6	221	306
2002	1171	30	81	104923	24	80	1728	61.0	212	268
2003	1099	34	81	100928	28	79	1676	61.1	218	278
2004	984	33	81	91075	29	80	1432	58.8	175	248
2005	1122	31	81	129511	26	85	1644	72.1	234	355
2006	1092	32	81	129703	25	86	1719	49.9	185	359
2007	1147	33	81	127884	28	85	1735	72.9	219	361
2008	1067	34	82	125355	29	83	1698	68.9	212	341

1	%			Hoitopäiviä Vård dagar Hospit.days	%		Hoitojaksot Vårdperioder Discharges	Pituus Längd. Duration	Kuol. Döda Dead	31.12. Potilaita Patienter Patients
	Potilaita Patienter Patients	Mieh Men Male	Ikä Ålder Age		Mieh Men Male	Pitkäaik Långvård Permanent				
2	3	4	5	6	7	8	9	10	11	
16 Nykarleby hvc (90659)										
1994	228	34	78	13989	27	77	324	41.5		39
1995	227	34	79	14431	19	78	299	49.5	42	43
1996	234	32	80	14022	22	73	355	48.4	39	39
1997	191	24	82	14952	18	80	252	37.6	25	42
1998	218	30	80	14651	20	77	328	40.9	35	42
1999	239	34	80	15066	23	76	367	30.1	44	42
2000	235	35	82	14929	35	74	363	41.3	38	45
2001	249	34	81	14156	26	74	371	40.6	47	38
2002	233	33	82	14722	27	75	348	24.9	43	35
2003	248	33	81	14601	25	71	431	20.3	36	43
2004	214	37	80	14590	26	70	425	26.3	43	31
2005	262	37	81	12602	33	64	444	40.5	47	32
2006	248	38	81	13197	35	62	466	29.4	41	34
2007	279	39	82	13221	28	67	490	26.1	53	37
2008	273	39	81	13854	26	74	433	21.1	44	39
16 Malax-Korsnäs hvc (90675)										
1994	276	38	78	12871	23	53	445	21.4		37
1995	254	32	79	11651	25	60	336	37.9	30	33
1996	311	35	79	13042	32	47	503	32.4	40	23
1997	300	38	79	13430	42	43	496	27.5	33	35
1998	282	44	79	13823	45	46	506	25.5	33	40
1999	280	40	79	14095	38	53	474	22.7	39	37
2000	304	37	79	14421	38	55	509	30.7	46	37
2001	296	40	79	14198	44	54	600	28.5	31	38
2002	284	43	80	14544	41	55	529	30.5	26	44
2003	257	38	81	15498	37	59	510	32.7	38	42
2004	271	40	82	14615	36	51	514	27.9	48	41
2005	230	43	81	15198	41	63	466	28.7	37	42
2006	259	44	80	15652	44	57	530	25.9	59	42
2007	289	40	80	15412	44	57	525	29.7	58	44
2008	290	42	82	15401	39	63	453	40.2	59	43
16 Malmin terveydenhuoltoalue (90676)										
1994	640	32	75	37835	23	62	1319	27.0		107
1995	673	36	76	38240	28	62	1317	37.0	139	118
1996	704	33	77	40665	29	66	1288	21.7	100	115
1997	679	31	78	41297	29	68	1239	28.7	100	112
1998	692	32	78	40970	32	68	1295	33.5	100	114
1999	761	32	78	42568	28	65	1559	25.6	120	118
2000	777	32	78	44427	27	63	1569	32.7	114	114
2001	748	29	78	45282	27	64	1625	28.0	108	113
2002	751	33	78	45407	23	64	1504	30.9	132	122
2003	749	32	78	42702	23	59	1524	16.5	122	109
2004	812	32	78	36534	29	45	1823	22.5	102	90
2005	834	35	78	40457	33	55	1715	19.1	104	117
2006	935	36	79	39786	30	51	1904	22.5	123	89
2007	992	33	80	39457	26	46	2134	18.6	119	106
2008	1016	36	80	42280	30	54	2020	19.0	133	115
16 Närpiön tk (90699)										
1994	319	37	79	17205	25	70	440	28.4		52
1995	299	44	76	11834	36	67	414	28.0	42	30
1996	368	43	77	13010	39	64	504	38.1	61	30
1997	352	42	77	12243	44	64	480	37.4	51	29
1998	346	46	78	18758	38	75	486	35.3	48	53
1999	355	41	81	18858	40	69	501	42.7	46	56
2000	374	40	79	18626	38	71	556	37.3	56	50
2001	401	45	79	18598	39	65	638	28.4	59	46
2002	343	43	80	11611	36	58	528	18.1	48	30
2003	349	38	79	11538	33	60	490	24.8	52	32
2004	372	42	79	11326	42	49	553	23.0	61	33
2005	351	42	79	11646	43	59	509	23.2	44	27
2006	392	44	79	11601	37	55	564	19.1	46	33
2007	392	47	78	11135	46	56	572	14.5	51	29
2008	395	45	80	10951	44	53	595	22.2	65	30

1	%			Hoitopäiviä Vårddagar Hospit.days	%		Hoitojaksot Vårdperioder Discharges	Pituus Längd. Duration	Kuol. Döda Dead	31.12. Potilaita Patienter Patients
	Potilaita Patienter Patients	Mieh Men Male	Ikä Ålder Age		Mieh Men Male	Pitkäaik Långvård Permanent				
2	3	4	5	6	7	8	9	10	11	
16 Kristiinankaupungin-Karijoen (90712)										
1994	422	35	78	22251	30	72	523	67.3		65
1995	435	37	78	21476	29	66	592	31.4	67	64
1996	400	36	78	16481	31	61	552	69.9	80	19
1997	479	39	78	16903	38	62	680	26.9	77	21
1998	505	37	78	22271	30	67	759	23.9	69	63
1999	537	38	78	22114	31	67	823	25.6	85	63
2000	582	40	78	20956	31	62	963	25.8	95	61
2001	498	38	79	21545	33	70	752	22.5	72	61
2002	509	39	77	21449	33	66	788	18.0	69	62
2003	371	38	79	13647	35	61	553	36.6	56	43
2004	373	36	78	11971	37	54	604	23.0	62	29
2005	413	37	78	13450	34	51	619	25.4	59	40
2006	378	40	79	13093	36	58	561	22.0	48	34
2007	420	41	78	12364	35	48	658	14.7	65	32
2008	422	45	77	13087	32	53	690	16.3	70	37
16 Kyrönmaan tk (90722)										
1994	714	34	74	34785	28	69	1143	35.4		101
1995	757	38	74	32852	28	69	1186	31.1	81	105
1996	845	37	74	34449	31	63	1484	25.1	90	107
1997	838	36	74	35569	31	63	1547	20.7	74	101
1998	742	37	75	35604	33	68	1331	26.3	80	101
1999	787	34	75	33771	31	64	1404	32.9	87	105
2000	753	36	76	37128	30	65	1376	22.9	87	100
2001	813	36	75	38310	31	67	1480	21.7	92	110
2002	742	35	76	38372	30	67	1406	24.1	79	110
2003	628	36	78	37707	28	71	1171	24.2	93	111
2004	562	36	79	35818	29	71	1034	42.0	78	100
2005	606	42	78	35078	38	66	1174	29.0	100	95
2006	282	37	79	20067	37	75	438	56.6	53	54
2007	315	39	78	19043	35	75	446	47.9	59	50
2008	374	33	80	18223	31	64	573	31.7	61	47
16 Oravaisten, Vöyrin, Maksamaan (90725)										
1994	252	31	78	19592	23	82	322	41.3		49
1995	241	42	78	17062	34	81	321	73.4	54	58
1996	244	36	77	17700	35	80	341	67.7	50	37
1997	253	34	78	19025	28	67	436	38.7	44	51
1998	263	35	78	19146	32	72	535	35.2	47	58
1999	263	44	78	11071	31	57	444	20.9	49	32
2000	256	37	77	11067	26	58	452	25.0	45	27
2001	255	34	80	11295	23	60	383	31.2	46	29
2002	266	32	79	10714	23	50	451	22.3	39	32
2003	247	40	76	11515	33	55	499	25.3	44	33
2004	234	35	81	11441	32	59	366	26.5	28	31
2005	223	32	82	11535	37	64	336	35.5	35	34
2006	245	39	80	11727	28	58	382	32.2	45	29
2007	236	33	81	10842	32	59	373	27.9	30	24
2008	238	33	80	11003	33	54	434	36.0	37	28
17 Himangan tk (90154)										
1994	88	40	78	6811	39	82	107	59.9		19
1995	76	38	74	7586	34	85	114	61.9	12	18
1996	98	34	74	6977	30	80	147	57.9	20	19
1997	70	21	77	6594	21	87	96	44.3	10	15
1998	76	29	75	7543	22	90	105	33.4	9	20
1999	75	32	78	7400	19	88	93	72.0	12	20
2000	113	37	76	6677	20	76	170	53.1	13	17
2001	99	38	77	6129	23	77	128	49.6	12	19
2002	99	32	78	5822	21	74	151	40.8	21	14
2003	116	34	77	5011	20	68	182	18.3	13	13
2004	134	33	77	5583	24	60	232	24.1	15	15
2005	137	34	77	5007	26	61	238	40.2	15	15
2006	117	37	77	5504	30	67	183	34.3	9	15
2007	127	37	77	5854	28	71	192	23.6	6	16
2008	107	36	76	2811	39	42	185	20.9	8	7

1	%		Ikä Ålder	Hoitopäiviä Vårddagar	%		Hoitojaksot Vårdperioder	Pituus Längd.	Kuol. Döda	31.12. Potilaita Patienter
	Potilaita Patienter	Mieh Men			Mieh Men	Pitkäaik Långvård				
2	3	4	5	6	7	8	9	10	11	
17 Kannuksen tk (90213)										
1994	558	42	68	12173	32	63	862	12.4		38
1995	535	44	69	12765	35	58	879	12.7	34	37
1996	522	41	70	13270	27	62	877	23.6	33	33
1997	476	38	70	13951	29	63	815	16.0	37	37
1998	481	41	71	13806	33	62	830	12.5	40	33
1999	536	39	70	12854	33	58	870	15.9	33	38
2000	401	41	70	14616	33	69	719	13.5	36	37
2001	364	43	71	14767	36	67	655	25.1	34	37
2002	354	42	71	13614	31	63	705	11.7	22	40
2003	393	44	71	13148	29	65	804	16.7	28	34
2004	382	42	72	13305	32	64	732	17.2	24	36
2005	328	41	72	11150	32	67	575	18.0	19	32
2006	383	43	72	12573	26	64	746	17.1	27	39
2007	448	44	71	12820	39	61	891	8.6	32	34
2008	395	47	70	12395	45	58	720	20.0	32	40
17 Kronoby hvc (90273)										
1994	125	28	81	12945	34	81	193	113.4		22
1995	167	31	76	19104	30	86	508	47.8	23	50
1996	182	31	77	18674	29	84	470	36.0	34	51
1997	231	29	80	21770	28	80	401	55.4	37	60
1998	190	31	79	21265	35	85	549	31.9	35	58
1999	181	34	81	22597	35	86	463	38.4	29	59
2000	208	34	81	23300	34	81	536	43.8	35	65
2001	221	32	82	24183	27	79	585	41.4	36	67
2002	201	32	83	23216	27	79	562	48.7	40	54
2003	227	35	82	22389	27	77	483	46.5	31	67
2004	226	36	82	24778	36	81	442	60.3	37	66
2005	237	35	82	23315	35	80	462	52.6	33	62
2006	206	36	82	20948	37	83	353	47.1	37	56
2007	213	42	81	21227	40	82	372	48.1	47	59
2008	191	36	79	20707	36	86	333	64.2	37	55
17 Toholammin tk (90541)										
1994	235	40	74	6071	34	48	432	28.7		8
1995	197	41	75	4489	35	45	333	8.2	13	21
1996	303	39	73	7484	37	35	592	11.3	23	16
1997	276	40	74	6743	38	32	620	9.2	16	13
1998	376	43	73	7001	39	21	735	8.2	18	20
1999	384	41	72	7069	39	26	726	8.2	16	28
2000	390	42	74	7237	41	30	771	10.2	26	20
2001	313	45	73	8127	43	49	683	9.8	17	19
2002	323	45	72	7091	48	24	756	13.3	28	22
2003	302	46	74	7130	46	21	751	8.4	23	20
2004	332	44	72	7082	40	31	691	8.3	19	16
2005	359	43	72	5987	37	31	708	9.7	16	18
2006	397	45	74	6659	49	13	799	13.8	26	23
2007	404	49	73	5971	55	20	744	7.0	32	10
2008	386	41	75	6651	41	30	666	8.8	30	23
17 Kokkolanseudun tk (90634)										
1994	1116	35	72	39577	29	53	1867	27.2		71
1995	1135	39	73	46332	30	59	1727	28.7	143	148
1996	1147	38	74	47151	28	60	1829	28.2	142	115
1997	1254	39	74	45826	30	56	2025	23.2	139	118
1998	1211	38	74	45299	31	54	1900	22.8	144	130
1999	1225	36	74	47710	31	58	1910	20.1	128	133
2000	1270	39	75	47681	31	58	2031	23.3	147	127
2001	1167	38	74	46211	26	64	1833	20.7	135	135
2002	1208	39	74	48850	29	62	1865	27.0	146	127
2003	1146	40	74	43991	30	55	1859	26.9	157	116
2004	1141	39	74	41513	30	55	1801	25.5	139	115
2005	1103	40	74	42852	31	56	1638	24.4	134	115
2006	1325	39	75	42163	32	46	2096	26.6	170	117
2007	1184	40	76	38127	32	44	1757	19.3	134	106
2008	997	40	78	35881	33	43	1440	33.6	135	107

1	%		Ikä Ålder	Hoitopäiviä Vårddagar	%		Hoitojaksot Vårdperioder	Pituus Längd.	Kuol. Döda	31.12. Potilaita Patienter
	Potilaita Patienter	Mieh Men			Mieh Men	Pitkääik Långvård				
2	3	4	5	6	7	8	9	10	11	
17 Tunkkarin tk (90652)										
1994	733	42	71	19547	34	47	1328	19.1		53
1995	684	40	72	18231	30	43	1244	16.2	44	58
1996	757	42	71	20852	31	48	1379	12.6	56	65
1997	799	41	72	20671	33	50	1428	11.8	51	59
1998	802	41	72	19227	31	43	1619	19.9	71	37
1999	803	41	71	16890	40	19	1513	17.1	71	37
2000	874	40	71	15598	38	15	1746	9.3	41	38
2001	856	43	73	14891	40	8	1675	8.8	45	39
2002	881	46	73	14464	42	8	1720	8.3	55	40
2003	824	46	74	14342	39	7	1576	9.4	60	40
2004	617	41	75	12474	39	8	1218	10.0	38	31
2005	811	42	74	17189	38	19	1558	10.0	64	46
2006	629	42	75	14027	39	31	1195	11.4	55	36
2007	667	44	76	15161	33	24	1342	12.0	58	36
2008	647	45	75	14652	41	23	1211	12.5	60	26
18 Oulun Diakonissalaitoksen s. (60629)										
1994	1	100	35	20	100	0	1	20.0		0
1995	97	56	54	1784	58	0	93	18.4		6
1996	101	51	56	1824	48	0	106	17.8		3
1997	940	39	73	17964	37	24	1409	15.1	78	0
1998	884	41	73	16353	44	26	1423	14.2	59	25
1999	547	41	74	8439	37	25	844	12.5	43	20
2000	441	38	73	6787	38	16	687	12.5	30	12
2001	430	38	74	8371	31	26	675	11.5	24	15
2002	448	42	74	8150	33	20	680	12.6	38	14
2003	343	48	76	7943	56	35	504	14.6	26	13
2004	16	44	70	87	36	14	16	11.1	1	0
18 Haapajärven tk (90132)										
1994	447	42	70	18284	29	74	702	32.1		56
1995	393	46	74	17603	36	72	634	40.3	44	46
1996	440	41	73	18258	38	68	801	24.8	47	55
1997	413	39	72	19064	36	75	732	21.2	40	54
1998	477	42	73	18630	35	68	774	24.9	43	57
1999	415	38	74	18790	35	75	688	19.6	36	54
2000	525	42	73	19286	30	70	958	30.4	52	47
2001	579	43	73	17815	32	54	1141	14.2	54	53
2002	503	41	72	18687	34	64	956	24.2	46	49
2003	512	46	73	19217	39	68	1001	23.5	47	55
2004	507	47	73	16163	38	63	947	17.7	46	41
2005	488	41	73	15307	32	57	993	13.3	41	44
2006	574	48	72	16267	31	58	1093	23.2	57	42
2007	471	44	74	16795	34	56	928	13.0	42	47
2008	495	44	71	17620	32	64	901	16.7	46	50
18 Haapaveden tk (90134)										
1994	467	46	70	13250	38	48	792	14.0		34
1995	468	50	70	12210	42	46	787	21.8	28	32
1996	436	46	70	12597	39	42	824	16.1	23	44
1997	458	48	70	12944	44	41	915	15.0	39	34
1998	473	46	70	10654	35	32	920	10.8	31	29
1999	504	48	70	12801	40	33	976	11.1	44	31
2000	487	43	72	13323	34	43	830	12.5	37	33
2001	491	46	72	14084	29	44	865	14.0	38	36
2002	460	47	69	13574	31	48	828	15.4	37	40
2003	556	47	70	14544	42	43	1150	10.3	41	43
2004	538	47	69	13693	36	53	1038	15.0	38	34
2005	906	45	73	26586	36	50	1842	21.9	69	75
2006	1032	46	72	25807	33	49	2044	9.1	65	66
2007	1021	45	73	25565	32	45	2157	10.5	65	66
2008	1133	47	74	24925	38	44	2257	9.6	80	77

1	% Potilaita Patienter Patients			Hoitopäiviä Vårddagar Hospit.days	% Mieh Men		Hoitojaksot Vårdperioder Discharges	Pituus Längd. Duration	Kuol. Döda Dead	31.12. Potilaita Patienter Patients
	Mieh Men Male	Ikä Ålder Age	Mieh Men Male		Pitkääik Långvård Permanent					
2	3	4	5	6	7	8	9	10	11	
18 Haukiputaan tk (90146)										
1994	280	38	76	23013	38	80	505	33.3		63
1995	244	33	78	28312	31	84	456	14.1	16	87
1996	274	33	77	29091	28	85	458	13.8	18	92
1997	372	38	76	34258	27	84	715	41.9	28	98
1998	439	36	75	34911	31	85	793	45.5	46	97
1999	512	39	75	31658	31	80	1012	30.2	69	90
2000	494	40	72	29439	33	81	948	34.2	58	58
2001	463	40	71	22190	33	79	873	24.2	48	63
2002	471	39	70	15934	34	69	826	9.6	35	51
2003	552	44	71	19670	35	65	1087	15.6	63	53
2004	581	44	69	20435	36	66	1093	16.6	42	60
2005	531	45	69	21633	37	69	1039	15.1	43	66
2006	618	44	69	22061	37	68	1154	27.0	58	64
2007	665	45	70	20794	37	62	1242	17.4	70	51
2008	683	43	71	19911	32	59	1302	13.6	67	49
18 Iin tk (90165)										
1994	82	38	76	9283	36	92	82	266.3		21
1995	91	44	77	9178	38	89	105	93.8	11	21
1996	68	46	80	9280	40	89	79	31.6	5	24
1997	79	48	78	8034	41	89	87	107.2	14	20
1998	93	44	77	8458	39	90	111	118.9	18	27
1999	141	43	76	7704	39	75	200	103.1	19	21
2000	182	42	76	7398	41	52	348	26.3	17	22
2001	185	43	76	7876	42	51	383	18.7	26	19
2002	158	43	77	7091	39	46	326	26.4	16	20
2003	162	46	79	8907	42	55	284	27.8	20	24
2004	217	43	76	9012	40	54	425	17.6	20	22
2005	264	43	76	8654	37	50	530	16.4	18	23
2006	249	44	77	9465	35	47	544	27.0	14	20
2007	385	44	74	7168	41	17	668	10.7	21	19
2008	356	44	76	7152	41	16	710	10.0	24	17
18 Kalajoen tk (90205)										
1994	472	40	70	12168	28	53	767	21.3		33
1995	537	40	71	12578	31	41	942	11.9	38	34
1996	553	38	69	13004	31	48	924	12.0	41	37
1997	558	40	68	12312	32	44	949	16.7	52	32
1998	586	43	69	11838	32	45	994	10.6	39	31
1999	578	42	70	12502	32	47	996	13.7	38	32
2000	500	39	72	13365	27	51	865	16.3	43	42
2001	377	38	74	14351	37	63	654	15.2	31	39
2002	375	39	74	13907	32	60	656	21.5	42	35
2003	383	39	74	14449	26	63	644	18.5	44	43
2004	324	38	75	11021	19	60	534	25.7	36	31
2005	368	42	75	12006	23	51	577	17.4	42	33
2006	359	38	75	12476	26	55	601	17.6	26	41
2007	376	40	75	14329	29	65	658	15.4	36	42
2008	349	42	75	14346	26	62	633	26.0	46	40
18 Kemppeleen tk (90236)										
1994	295	45	70	13149	39	52	508	22.0		38
1995	269	40	72	13238	37	53	494	30.8	23	42
1996	286	44	72	14300	37	52	545	28.8	26	42
1997	212	41	72	14049	27	72	456	38.7	19	45
1998	211	46	74	14350	32	67	467	25.9	26	43
1999	315	40	73	12796	34	56	613	30.2	33	34
2000	262	40	74	12848	30	58	498	20.5	33	35
2001	237	38	73	12312	34	59	465	28.8	25	31
2002	262	39	71	12251	33	60	456	24.8	26	34
2003	248	42	72	12478	28	62	463	18.0	24	35
2004	287	39	73	11215	30	43	583	25.2	29	18
2005	323	44	74	11988	32	38	602	18.2	21	35
2006	345	43	73	13717	34	58	635	16.3	14	33
2007	379	40	73	14093	35	54	715	24.2	42	36
2008	514	47	73	13614	31	45	848	16.2	39	38

1	% Potilaita Patienter Patients			Hoitopäiviä Vårddagar Hospit.days	% Mieh Men		Pitkääik Långvård Permanent	Hoitojaksot Vårdperioder Discharges	Pituus Längd. Duration	Kuol. Döda Dead	31.12.
	Mieh Men	Ikä Ålder Age	Mieh Men		Potilaita Patienter Patients						
2	3	4	5	6	7	8	9	10	11		
18 Kuusamon tk (90286)											
1994	89	37	83	20481	31	91	162	24.2			59
1995	102	40	82	21731	33	92	165	28.7	22		58
1996	63	40	83	12400	37	90	118	39.4	18		30
1997	69	39	80	10396	38	84	171	18.3	15		24
1998	98	43	80	19335	41	91	173	83.9	28		51
1999	86	44	80	15626	39	92	110	72.2	24		47
2000	84	40	80	17853	35	96	76	172.6	21		49
2001	79	35	80	19036	36	94	110	28.6	14		54
2002	91	34	79	18255	34	94	89	63.6	15		52
2003	94	34	81	18687	30	95	89	97.8	18		50
2004	114	50	76	16128	35	95	102	118.1	12		42
2005	175	53	70	14086	33	95	171	50.3	8		37
2006	136	55	71	4916	29	94	135	56.5	6		10
2007	80	51	76	5323	32	92	82	22.0	10		13
2008	35	37	76	2867	37	88	35	185.2	11		4
18 Kärsämäen tk (90295)											
1994	190	44	66	6668	31	62	288	38.3			17
1995	192	43	70	6903	21	57	305	30.6	15		22
1996	226	42	69	6721	23	58	339	20.1	28		22
1997	221	49	70	7740	21	71	328	12.3	15		23
1998	206	47	60	6560	16	62	415	16.1	20		17
1999	195	42	65	7072	20	60	377	10.4	23		20
2001	190	42	64	7887	29	64	425	41.3	29		20
2002	190	39	65	7458	30	54	379	24.5	16		21
2003	164	42	62	7728	23	61	365	12.9	20		23
2004	154	45	69	6712	36	64	294	16.1	16		15
2005	183	43	69	6629	43	58	315	22.1	15		17
2006	170	49	72	7078	47	50	326	18.6	18		26
2007	197	49	71	7377	44	51	418	21.0	22		15
2008	168	45	69	3964	37	39	298	28.8	8		0
18 Limingan tk (90323)											
1997	309	46	75	11609	45	46	589	15.0	25		37
1998	364	48	73	12738	39	44	701	28.4	39		39
1999	369	46	72	13355	39	46	772	13.8	30		33
2000	396	44	73	12257	39	45	746	18.4	36		29
2001	366	45	74	12852	43	52	738	19.6	35		31
2002	423	48	74	12896	47	41	728	20.4	37		31
2003	364	43	75	13762	46	47	703	16.2	41		35
2004	366	45	76	13571	44	52	713	18.8	37		38
2005	369	48	75	13121	37	53	702	18.4	48		28
2006	399	49	75	11472	39	39	752	19.1	38		33
2007	440	48	75	10943	47	29	854	13.8	46		32
2008	449	48	76	11153	49	28	835	16.0	37		34
18 Muhoksen tk (90357)											
1994	260	40	71	25273	27	89	453	66.6			56
1995	304	44	70	17631	30	77	612	43.9	28		38
1996	389	44	69	22474	35	77	710	26.4	23		66
1997	431	44	70	21536	36	77	808	30.9	33		62
1998	423	46	70	22146	36	78	822	13.7	27		62
1999	398	51	72	22907	34	79	821	22.8	29		53
2000	411	48	72	22135	33	80	826	38.2	53		51
2001	390	50	70	19281	36	77	753	37.0	37		50
2002	440	46	70	17231	37	66	922	38.1	31		54
2003	424	46	71	21560	35	73	908	15.2	45		56
2004	422	46	68	19925	40	71	940	16.4	36		53
2005	383	44	68	20658	41	74	881	22.1	38		59
2006	417	46	67	22367	44	72	955	21.0	43		59
2007	400	48	68	22172	35	79	958	25.1	22		50
2008	462	46	69	22161	34	74	1106	16.8	34		59

1	% Potilaita Patienter Patients			Hoitopäiviä Vård dagar Hospit.days	% Mieh Men		Pitkääik Långvård Permanent	Hoitojaksot Vårdperioder Discharges	Pituus Längd. Duration	Kuol. Döda Dead	31.12. Potilaita Patienter Patients
	2	Mieh Men Male	Ikä Ålder Age		5	6					7
18 Nivalan tk (90374)											
1994	615	43	71	11466	37	13		1293	12.2		4
1995	612	40	72	8076	33	7		1075	9.7	52	19
1996	559	44	73	10259	44	23		1056	10.5	46	7
1997	558	41	74	15877	30	42		1184	14.1	58	45
1998	647	41	73	16494	32	40		1386	11.1	39	43
1999	647	42	73	16699	31	40		1465	10.8	47	41
2000	562	44	74	17670	34	43		1264	13.6	62	51
2001	513	43	76	18065	37	49		1198	10.9	46	50
2002	526	44	75	17630	33	50		1274	10.9	30	49
2003	532	42	75	19343	34	53		1267	12.3	42	54
2004	553	45	73	18938	33	57		1265	17.2	43	49
2005	475	46	75	12440	39	49		934	7.3	36	38
2006	558	44	74	17199	45	48		1281	11.3	37	53
2007	535	44	75	17147	46	44		1205	12.4	48	46
18 Oulun tk (90390)											
1994	884	28	79	104358	21	91		937	120.7		292
1995	892	26	79	104717	21	89		944	106.5	166	291
1996	755	26	79	88382	17	90		748	112.6	143	260
1997	684	24	79	89011	18	92		679	110.7	163	239
1998	619	28	79	74160	16	89		760	137.2	171	189
1999	507	28	79	67622	17	91		578	165.9	167	183
2000	465	29	78	65727	20	91		544	150.9	154	177
2001	429	28	79	65709	20	92		494	127.3	150	186
2002	1057	31	77	79117	26	81		1273	66.4	171	282
2003	2162	32	78	119382	29	64		3511	38.2	331	335
2004	1973	34	78	61668	38	31		2923	59.5	234	166
2005	1785	35	78	62298	37	32		2693	22.8	219	170
2006	1504	34	78	54918	35	39		2024	26.4	206	163
2007	1855	35	79	63244	35	34		2704	23.3	267	169
2008	1966	37	78	61689	43	42		2842	22.4	258	169
18 Pudasjärven tk (90429)											
1994	866	51	64	18669	44	37		1722	12.1		56
1995	903	50	64	18913	43	44		1804	12.1	57	52
1996	854	52	66	20524	40	48		1775	10.0	47	50
1997	847	51	66	22211	45	49		1748	12.0	60	58
1998	899	50	66	19212	43	37		1852	10.9	73	50
1999	882	50	65	18756	46	44		1766	9.5	60	58
2000	834	51	67	19317	46	43		1645	15.3	65	50
2001	787	49	68	16787	47	36		1677	10.7	46	48
2002	846	50	68	17140	45	28		1765	9.8	48	46
2003	808	50	68	18933	43	36		1695	9.5	57	49
2004	809	50	69	20904	45	36		1765	22.2	49	53
2005	765	53	69	18268	46	30		1778	8.4	48	52
2006	711	50	71	20893	43	45		1611	11.8	46	47
2007	780	47	70	20612	38	59		1373	14.9	40	50
2008	728	50	70	19551	40	59		1325	14.9	47	52
18 Pyhäjärven tk (90440)											
1994	543	47	67	19179	34	61		1068	13.3		52
1995	538	46	65	17541	36	61		1017	19.7	29	57
1996	549	43	66	18520	35	57		1039	14.6	32	55
1997	572	49	67	14524	43	50		1226	12.4	35	56
1998	648	45	68	18942	34	59		1364	7.6	42	55
1999	634	43	69	18254	34	58		1261	13.7	42	47
2000	648	47	69	19305	33	56		1223	14.1	42	48
2001	586	45	69	20050	34	64		1037	10.4	38	55
2002	573	43	70	19251	29	59		1100	20.2	51	53
2003	631	45	68	19041	31	57		1152	12.8	43	52
2004	594	42	69	17707	30	60		1073	18.8	45	42
2005	577	44	70	16766	33	55		1082	18.9	36	43
2006	582	45	70	17107	31	51		1088	17.6	40	50
2007	621	45	71	16926	28	55		1105	16.1	45	40
2008	599	44	71	15574	22	58		1007	11.7	50	44

1	%		Ikä Ålder	Hoitopäiviä Vårddagar	%		Hoitojaksot Vårdperioder	Pituus Längd.	Kuol. Döda	31.12. Potilaita Patienter
	Potilaita Patienter	Mieh Men			Mieh Men	Pitkäaik Långvård				
2	3	4	5	6	7	8	9	10	11	
18 Rantsilan tk (90453)										
1997	89	31	78	12191	29	90	160	68.4	10	30
1998	126	36	75	10882	31	88	189	53.5	10	23
1999	91	35	75	9847	23	88	124	22.5	4	31
2000	110	38	74	11746	26	88	196	35.1	12	37
2001	141	48	74	10403	28	84	259	66.6	16	24
2002	170	42	72	9204	34	75	326	23.0	11	23
2003	158	37	74	9678	31	73	341	21.5	22	27
2004	145	39	74	9890	33	75	352	27.2	15	27
18 Reisjärven tk (90461)										
1994	298	49	68	7263	39	55	551	10.4		20
1995	268	45	70	7254	41	57	516	9.5	21	22
1996	275	44	71	7683	39	61	524	16.0	19	20
1997	269	48	71	7528	40	56	504	23.9	21	20
1998	229	42	70	6675	43	55	433	15.3	16	21
1999	248	44	72	6432	38	57	473	14.0	16	20
2000	228	41	72	6489	34	43	505	11.9	25	16
2001	199	42	73	7017	29	52	436	8.1	13	21
2002	221	44	76	7676	39	58	498	13.4	14	19
2003	213	41	75	7192	36	54	440	30.4	17	20
2004	223	43	76	7021	51	42	508	14.6	22	22
2005	225	45	76	7215	49	48	533	10.9	16	21
2006	223	47	76	7176	54	48	468	12.8	23	19
2007	205	40	77	6846	40	50	449	13.6	20	23
2008	213	41	77	6342	35	47	486	15.6	24	12
18 Vaalan tk (90522)										
1994	209	40	71	10650	23	72	389	19.1		31
1995	187	39	71	11565	25	74	369	32.2	19	31
1996	222	40	73	10986	25	67	498	32.7	14	35
1997	221	38	73	11476	24	71	447	21.1	21	34
1998	250	40	75	11121	34	67	498	16.7	32	28
1999	229	46	74	11506	35	73	452	22.3	24	30
2000	234	41	74	12294	32	75	380	25.8	24	37
2001	237	42	74	12465	34	73	388	21.4	30	35
2002	239	41	75	12247	33	70	458	38.5	32	33
2003	230	38	77	12003	33	69	439	18.3	20	30
2004	294	40	73	11337	34	63	632	20.5	27	32
2005	299	43	73	11630	29	64	600	21.4	17	33
2006	307	44	74	11112	26	57	630	17.9	33	32
2007	384	45	75	11807	28	52	774	16.4	37	34
2008	335	43	75	12296	33	53	751	17.2	34	35
18 Taivalkosken tk (90527)										
1994	425	45	64	12644	35	65	743	26.0		37
1995	392	45	65	13208	31	72	733	12.7	24	31
1996	455	47	66	12495	24	66	914	8.6	22	36
1997	406	48	65	12882	23	72	779	16.3	31	37
1998	385	50	64	12705	30	67	747	11.5	36	30
1999	440	49	66	11966	31	61	910	10.6	25	37
2000	419	45	66	13570	29	69	798	27.2	34	35
2001	395	48	65	13220	33	69	774	13.9	25	37
2002	372	49	67	14428	30	72	758	11.9	20	39
2003	385	50	66	13666	32	70	781	22.4	28	36
2004	409	50	68	12990	37	67	822	14.7	33	30
2005	393	47	70	12922	37	66	901	16.3	26	38
2006	377	49	69	14430	43	69	841	19.5	38	42
2007	398	51	67	14905	42	71	813	16.0	36	38
2008	388	48	68	14372	35	73	816	10.9	28	38

1	% Potilaita Patienter Patients			Hoitopäiviä Vårddagar Hospit.days	% Mieh Men		Pitkääik Långvård Permanent	Hoitojaksot Vårdperioder Discharges	Pituus Längd. Duration	Kuol. Döda Dead	31.12. Potilaita Patienter Patients
	Mieh Men Male	Ikä Ålder Age	Mieh Men Male		Pitkääik Långvård Permanent						
2	3	4	5	6	7	8	9	10	11		
18 Utajärven tk (90558)											
1995	209	41	70	8915	34	59	457	12.8	19	18	
1996	232	44	72	4054	49	12	511	7.3	7	6	
1997	243	46	73	4539	46	11	595	8.6	15	11	
1998	292	43	68	4009	44	0	613	6.6	15	10	
1999	269	46	69	4198	44	12	579	6.9	19	13	
2000	269	45	69	4333	44	13	553	7.6	20	9	
2001	246	48	71	4415	38	18	510	8.4	11	14	
2002	231	46	69	4164	45	7	563	7.5	14	11	
2003	231	49	70	4627	41	9	572	7.5	15	14	
2004	231	51	72	4672	46	13	570	8.7	22	12	
2005	292	48	70	4473	41	4	685	6.4	12	11	
2006	367	48	72	8043	33	44	820	5.4	18	26	
2007	555	43	73	9503	34	44	1021	14.7	22	23	
2008	473	44	73	4861	39	13	820	5.4	19	10	
18 Yli-Iin tk (90599)											
1994	44	41	79	5185	46	90	75	286.0		0	
1996	44	36	80	4869	28	93	52	16.9	8	16	
1997	68	43	75	5860	35	87	112	22.2	8	18	
1998	62	47	74	5998	37	88	84	63.8	11	18	
1999	70	43	71	6668	36	84	113	29.3	6	19	
2000	95	41	70	7080	27	85	185	51.0	16	20	
2001	102	39	73	6489	36	72	226	23.0	16	19	
2002	70	44	72	7198	29	80	145	65.1	10	18	
2003	85	42	74	6099	24	71	147	47.8	15	19	
2004	75	40	76	4748	27	71	129	10.6	8	14	
2005	86	45	76	6877	36	78	188	8.6	7	23	
2006	65	43	79	6771	26	81	139	24.8	6	18	
2007	49	35	80	7031	19	86	60	109.6	7	20	
2008	31	29	81	5695	25	97	28	293.1	6	9	
18 Yli-Kiimingin tk (90600)											
2006	120	57	74	9389	42	82	215	13.3	6	27	
2007	91	47	73	9034	51	84	182	26.9	14	25	
18 Lakeuden tk (90621)											
1994	255	39	72	10769	33	62	456	25.9		24	
1995	283	41	76	14407	31	64	451	16.2	34	41	
1996	341	43	75	13923	39	62	594	37.8	43	34	
18 Vieskan seudun tk (90627)											
1994	947	45	66	27567	33	63	1435	19.2		35	
1995	883	41	69	30340	36	65	1361	11.3	72	80	
1996	1015	43	70	30268	35	60	1595	12.9	71	86	
1997	1132	40	69	29372	37	57	1726	16.4	90	80	
1998	1060	41	71	29155	37	57	1678	23.8	99	80	
1999	1107	41	71	28973	36	57	1833	15.0	103	80	
2000	1066	42	71	29409	34	52	1799	12.8	92	87	
2001	1000	41	72	28953	34	53	1715	20.8	124	76	
2002	994	42	72	28539	34	47	1623	22.6	79	82	
2003	982	43	73	29224	33	45	1734	13.5	75	82	
2004	853	40	74	29168	33	51	1525	15.4	89	80	
2005	929	42	74	28162	35	48	1621	16.3	80	73	
2006	853	43	74	29673	34	54	1425	21.7	82	77	
2007	981	43	73	28173	33	45	1646	15.5	91	75	
18 Raahen seudun tk (90643)											
1994	529	33	74	39316	28	80	844	56.9		111	
1995	568	33	76	40066	26	79	915	40.7	74	108	
1996	718	37	75	39406	25	71	1304	35.7	88	97	
1997	785	40	74	38834	30	66	1452	21.2	67	106	
1998	986	42	73	37200	31	64	1781	12.9	84	95	
1999	969	41	74	38365	31	64	1783	14.8	96	96	
2000	1045	41	74	37295	29	58	1789	15.4	114	100	
2001	1044	40	73	35978	29	59	1855	16.2	95	85	
2002	947	40	73	36214	33	62	1555	20.2	82	96	
2003	969	44	73	34952	36	63	1588	24.4	107	94	
2004	924	40	74	35561	36	63	1487	20.7	78	97	
2005	857	41	73	35723	35	66	1215	31.8	69	97	
2006	826	42	73	35706	34	66	1144	27.6	87	92	
2007	904	42	74	34173	39	58	1323	15.9	92	95	
2008	814	41	75	33361	39	56	1182	21.7	94	88	

1	% Potilaita Patienter Patients			Hoitopäiviä Vård dagar Hospit.days	% Mieh Men		Hoitojaksot Vårdperioder Discharges	Pituus Längd. Duration	Kuol. Döda Dead	31.12. Potilaita Patienter Patients
	Mieh Men Male	Ikä Ålder Age	Mieh Men Male		Pitkääik Långvård Permanent					
2	3	4	5	6	7	8	9	10	11	
18 Oulaisten seudun tk (90647)										
1994	669	41	69	23419	38	65	1049	25.8		66
1995	629	44	70	21906	38	66	983	23.1	51	65
1996	624	44	71	21764	38	66	902	15.9	58	66
1997	740	41	69	22582	35	61	1192	18.1	54	63
1998	787	42	68	22791	35	65	1273	17.1	62	60
1999	796	42	69	22541	28	56	1291	18.2	58	69
2000	775	41	71	23426	28	59	1252	24.0	54	73
2001	741	43	70	23700	32	64	1296	17.1	48	63
2002	761	43	72	24667	31	60	1357	19.0	55	67
2003	818	42	72	23324	27	54	1433	19.0	70	56
2004	777	42	73	24715	29	55	1392	13.9	86	68
2005	700	43	73	25027	30	64	1218	18.4	59	68
2006	693	42	72	23851	32	61	1168	25.7	64	69
2007	667	42	74	24139	37	58	1136	28.2	56	65
2008	673	45	73	24665	37	57	1179	21.8	65	70
18 Siikalatvan tk (90723)										
1994	447	45	68	9153	45	38	837	8.8		27
1995	437	49	68	9358	42	37	830	26.7	37	17
1996	436	45	68	8141	45	21	889	10.1	30	25
1997	445	44	69	8478	44	25	883	9.7	32	22
1998	420	48	70	7625	40	16	831	9.3	25	21
1999	339	42	69	7186	39	14	724	10.2	20	25
2000	359	48	70	7178	51	17	763	9.3	22	17
2001	359	48	71	7552	40	15	781	9.8	21	22
2002	429	42	71	6996	40	12	880	8.0	25	17
2003	402	43	73	7467	46	26	899	7.5	27	21
2004	378	45	72	6737	51	28	835	8.4	17	16
18 Kallion tk (90735)										
2008	1534	43	74	44474	40	42	3006	10.4	127	108
18 OYS:n perusterv.huollon osast (91010)										
2000	332	41	69	636	40	0	349	1.8	1	2
2001	1380	39	67	2836	37	1	1633	1.7	4	9
2002	1371	39	66	2758	35	1	1629	1.7	6	0
19 Hyrynsalmen tk (90161)										
1994	278	49	67	8338	40	51	453	16.5		18
1995	279	45	68	8510	36	51	497	14.1	20	27
1996	276	49	69	9748	40	56	498	14.3	18	24
1997	244	49	68	9812	33	65	448	14.1	14	24
1998	255	47	69	9548	41	56	466	15.6	15	21
1999	258	50	69	9359	43	59	452	14.9	17	29
2000	294	54	69	10240	42	59	530	17.0	24	26
2001	300	51	68	9786	37	48	575	20.3	36	24
2002	308	48	66	9596	44	53	580	16.4	24	28
2003	308	49	70	11044	41	54	570	16.3	32	26
2004	249	49	71	9958	57	59	471	31.8	26	22
19 Kajaanin tk (90203)										
1994	1090	41	71	44272	31	54	1933	27.6		126
1995	1041	40	71	40921	34	54	1853	24.9	93	114
1996	1116	42	71	42365	36	52	1989	26.0	100	121
1997	1069	40	72	42029	33	56	1843	21.1	114	121
1998	992	39	73	43262	31	60	1680	30.4	102	111
1999	1053	40	74	36072	34	51	1789	26.8	93	97
2000	1177	44	73	42994	37	42	2608	19.1	109	135
2001	1074	41	74	43927	35	47	2456	18.5	111	115
2002	1089	41	74	37484	37	51	1958	15.7	99	111
2003	1033	41	74	40316	33	57	1692	19.5	122	116
2004	990	40	74	39331	31	55	1676	17.2	115	106

1	%			Hoitopäiviä Vård dagar Hospit.days	%		Hoitojaksot Vårdperioder Discharges	Pituus Längd. Duration	Kuol. Döda Dead	31.12. Potilaita Patienter Patients
	Potilaita Patienter Patients	Mieh Men Male	Ikä Ålder Age		Mieh Men Male	Pitkääik Långvård Permanent				
2	3	4	5	6	7	8	9	10	11	
19 Kuhmon tk (90275)										
1994	813	47	62	22215	26	67	1315	13.7		59
1995	736	47	63	20745	26	70	1133	24.1	66	51
1996	962	49	62	22445	26	63	1486	13.4	59	72
1997	880	49	63	23086	26	67	1383	14.7	47	61
1998	854	45	65	24599	25	62	1367	20.9	56	70
1999	946	48	65	24385	25	61	1620	18.7	62	68
2000	968	48	66	26197	27	58	1727	12.9	60	78
2001	965	48	68	25734	27	60	1920	12.5	66	62
2002	817	48	70	25116	31	62	1524	16.7	64	58
2003	847	44	70	25026	29	57	1618	13.0	75	70
2004	856	47	68	23687	31	58	1624	17.6	60	63
19 Paltamon tk (90397)										
1994	290	46	69	11068	27	55	608	12.0		33
1995	267	44	70	12372	30	67	493	19.7	22	34
1996	268	44	71	8744	32	48	574	45.6	19	13
1997	280	44	72	6832	41	19	601	10.3	18	20
1998	310	41	71	10396	33	53	656	9.8	31	40
1999	308	44	70	12802	28	62	716	13.1	32	33
2000	318	50	72	12178	36	57	735	13.6	28	33
2001	278	45	74	10607	33	49	645	19.6	23	31
2002	298	42	73	12819	32	64	670	13.8	25	33
2003	305	45	75	12725	35	59	657	19.5	28	37
2004	307	45	72	12574	34	61	697	14.0	25	30
19 Puolangan tk (90434)										
1994	390	49	66	12163	33	67	693	17.7		23
1995	369	53	66	9854	34	59	748	14.6	27	14
1996	397	55	66	10529	34	60	853	11.5	32	15
1997	314	49	67	8866	26	59	607	12.1	19	12
1998	321	48	69	9454	32	57	650	23.6	13	29
1999	343	51	68	8514	34	52	642	16.2	16	13
2000	243	49	70	8351	29	69	376	9.9	6	31
2001	362	54	70	9660	50	40	790	11.2	28	28
2002	313	50	72	10278	36	61	549	16.3	35	27
2003	339	48	71	8656	29	51	638	16.8	35	10
2004	312	48	68	9570	31	59	617	20.8	21	14
19 Ristijärven tk (90467)										
1994	182	38	73	7389	27	53	444	11.0		24
1995	168	40	74	7234	25	65	350	19.6	12	22
1996	185	46	73	7499	22	69	389	11.0	13	15
1997	167	39	75	11718	23	78	356	15.4	7	32
1998	181	40	76	12234	30	74	379	23.7	12	38
1999	184	35	77	11919	32	75	405	38.4	22	31
2000	158	42	75	9014	40	71	362	63.9	19	23
2001	140	46	74	7642	39	71	310	14.4	9	21
2002	151	45	74	7471	40	67	339	24.7	20	20
2003	133	44	75	6730	31	67	276	21.9	19	16
2004	139	44	75	5860	36	71	266	29.9	16	16
19 Sotkamon tk (90506)										
1994	538	43	69	13063	33	55	846	16.3		37
1995	538	45	70	13725	39	53	876	10.1	30	44
1996	558	47	70	13806	38	53	1019	12.9	39	30
1997	570	46	71	11756	36	39	1000	12.9	37	33
1998	635	45	70	11818	36	35	1137	12.8	47	31
1999	626	47	69	10109	42	22	1113	7.1	42	33
2000	638	46	70	11989	41	35	1149	7.8	49	39
2001	616	45	71	11943	45	33	1186	9.1	47	31
2002	653	44	69	11853	46	27	1305	6.9	59	34
2003	624	44	71	12494	42	26	1268	9.6	55	36
2004	715	45	71	11910	45	20	1405	7.0	39	32

1	%		Ikä Ålder	Hoitopäiviä Vårddagar	%		Hoitojaksot Vårdperioder	Pituus Längd.	Kuol. Döda	31.12. Potilaita Patienter
	Potilaita Patienter Patients	Mieh Men Male			Mieh Men Male	Pitkäaik Långvård Permanent				
2	3	4	5	6	7	8	9	10	11	
19 Suomussalmen tk (90516)										
1994	862	49	66	21366	37	55	1372	12.6		63
1995	912	48	66	20858	41	54	1575	11.1	50	66
1996	1004	49	67	22194	38	51	1831	12.1	61	63
1997	883	50	68	22273	37	59	1590	10.0	47	57
1998	892	51	69	22427	37	59	1530	12.2	50	63
1999	912	49	68	23626	42	59	1629	18.2	52	61
2000	982	48	68	22976	48	51	1751	10.9	58	67
2001	940	51	69	24149	42	56	1697	11.5	50	62
2002	991	49	69	21005	44	56	1648	15.2	69	64
2003	1017	50	70	21789	47	54	1667	15.4	76	60
2004	1020	47	69	23748	45	55	1732	8.3	58	69
19 Vuolijoen tk (90593)										
1994	100	53	69	6124	42	80	144	43.7		13
1995	95	49	73	5986	44	68	175	41.4	8	19
1996	108	49	73	6616	48	74	195	23.7	7	18
1997	124	52	71	6813	49	77	198	41.5	13	19
1998	138	37	73	6101	37	66	234	34.6	15	19
1999	146	40	72	5920	37	47	300	26.8	10	20
2000	144	42	75	6870	33	65	270	15.5	6	20
2001	140	44	75	7197	35	66	289	15.9	4	19
2002	167	41	72	7086	39	62	337	15.9	13	22
2003	140	39	76	7305	37	69	279	33.1	10	19
2004	131	43	74	6810	37	66	243	22.7	11	21
19 Kainuun maakunnan tk (90730)										
2005	4598	45	72	144471	36	54	8489	16.6	376	388
2006	4350	44	73	143034	35	55	7778	16.6	391	377
2007	3995	44	73	130581	34	52	7013	16.5	348	367
2008	3709	44	74	132966	35	55	6534	17.4	368	366
20 Kemin tk (90232)										
1994	610	40	70	28982	35	69	972	44.4		74
1995	533	40	72	29559	32	64	800	37.5	99	82
1996	478	42	72	30077	29	76	648	42.4	85	74
1997	537	43	71	29865	30	73	758	40.6	105	84
1998	453	46	72	28036	31	72	601	51.4	103	76
1999	441	43	73	27967	32	71	565	55.5	64	80
2000	417	44	72	32993	40	77	547	38.2	67	102
2001	416	42	74	36556	38	77	543	58.0	88	98
2002	471	41	74	31901	38	67	673	69.5	117	81
2003	494	41	75	29051	38	66	703	42.9	94	82
2004	594	41	72	29271	35	64	806	48.4	95	80
2005	544	43	72	29236	39	69	728	31.4	76	81
2006	554	45	72	26862	35	68	676	22.8	80	94
2007	566	44	74	36141	40	70	715	44.2	108	114
2008	552	40	74	37649	38	76	678	44.3	97	96
20 Keminmaan tk (90233)										
1994	323	35	72	13241	28	58	560	21.3		38
1995	330	36	72	10860	23	52	578	37.7	32	12
1996	336	44	72	10252	37	42	587	11.4	18	30
1997	338	42	73	11039	40	51	640	16.6	33	24
1998	326	42	72	11167	35	55	566	13.0	14	34
1999	296	40	73	11871	35	60	515	15.4	26	32
2000	285	40	74	11762	27	56	513	21.2	31	36
2001	260	38	73	12981	21	66	438	21.9	26	33
2002	243	35	74	13528	22	73	424	24.0	21	35
2003	166	39	76	7831	36	61	251	42.2	27	23
2004	261	38	75	13576	21	72	386	23.3	31	37
2005	262	40	75	13553	25	72	453	11.9	20	37
2006	237	36	78	14281	29	78	352	29.5	25	36
2007	213	39	79	13848	34	71	321	42.3	27	40
2008	252	39	78	14585	28	63	401	39.7	33	42

1	%			Hoitopäiviä Vårddagar Hospit.days	%		Hoitojaksot Vårdperioder Discharges	Pituus Längd. Duration	Kuol. Döda Dead	31.12. Potilaita Patienter Patients
	Potilaita Patienter Patients	Mieh Men Male	Ikä Ålder Age		Mieh Men Male	Pitkäaik Långvård Permanent				
2	3	4	5	6	7	8	9	10	11	
20 Kuivaniemen tk (90277)										
2000	123	33	75	9399	25	71	279	34.0	11	27
2001	126	28	77	8641	31	68	310	28.6	17	23
2002	134	32	78	8596	30	67	343	22.0	11	24
2003	145	41	77	8296	34	73	357	15.8	13	23
2004	148	44	75	8640	37	68	314	28.7	14	23
2005	135	47	76	8510	39	74	282	19.1	8	25
2006	129	49	78	7618	46	70	250	31.5	18	22
20 Simon tk (90495)										
2000	200	42	74	8805	40	60	384	15.2	16	18
2001	193	42	75	9449	27	62	410	19.8	20	29
2002	183	42	75	6363	26	45	450	15.0	19	15
2003	151	38	74	5513	25	56	298	17.3	12	14
2004	141	39	77	10305	27	76	241	33.8	16	30
2005	168	40	76	9897	34	71	267	28.7	17	29
2006	136	38	75	9639	35	83	226	43.1	20	27
2007	170	44	75	8819	49	70	311	23.1	13	28
2008	167	44	77	9415	45	64	339	24.8	22	26
20 Tervolan tk (90537)										
1994	234	42	73	7644	45	69	410	15.0		23
1995	215	36	72	7603	37	64	415	13.6	28	20
1996	227	41	74	6472	47	58	427	23.9	22	23
1997	242	48	72	6976	45	53	472	14.2	14	20
1998	233	44	74	7494	46	54	506	16.8	22	21
1999	247	43	74	7734	41	58	502	12.8	27	15
2000	222	43	75	7940	47	61	426	25.3	16	20
2001	184	46	76	8258	52	67	347	13.8	21	21
2002	192	41	76	8266	46	68	369	19.5	22	25
2003	213	42	75	7982	35	63	432	27.3	26	25
2004	215	42	75	7695	30	65	425	14.7	28	19
2005	207	39	75	8304	42	70	393	15.8	15	24
2006	186	43	77	8781	45	76	366	14.6	14	25
2007	157	45	78	9490	44	78	301	33.3	24	25
2008	168	49	77	10205	49	82	300	39.0	21	28
20 Tornion tk (90543)										
1994	744	39	71	26247	29	64	1203	24.7		84
1995	726	42	72	29017	30	68	1248	26.5	70	78
1996	812	44	70	27357	27	66	1283	19.8	72	82
1997	741	43	70	29448	31	68	1261	17.6	68	80
1998	765	41	71	29592	30	69	1278	32.0	65	75
1999	815	42	71	28453	31	62	1306	20.9	65	83
2000	765	39	73	28960	28	65	1244	25.0	70	84
2001	750	40	71	30334	29	68	1280	22.2	77	80
2002	656	38	73	30916	30	67	1082	20.6	66	85
2003	534	39	75	31531	30	78	757	47.1	50	80
2004	447	37	76	31775	25	80	631	36.4	49	91
2005	287	34	77	33724	24	90	353	59.5	26	92
2006	256	38	78	32720	30	89	328	74.5	40	88
2007	358	35	80	31931	30	82	462	51.1	60	86
2008	420	41	79	23626	33	69	612	57.7	81	60
20 Ylitornion tk (90603)										
1994	453	42	71	12331	37	63	803	14.7		41
1995	460	46	69	12890	35	67	846	17.8	31	40
1996	510	45	70	13635	36	62	935	11.5	33	40
1997	497	46	72	13142	36	64	828	18.4	37	30
1998	453	46	72	14247	42	68	752	17.0	30	34
1999	473	45	74	13454	40	62	842	15.9	22	36
2000	463	44	73	13994	36	55	830	16.9	26	34
2001	478	40	73	14074	33	58	851	18.7	27	38
2002	414	41	73	13293	25	66	696	18.2	36	31
2003	389	43	74	12535	28	63	644	20.1	28	40
2004	387	40	75	13252	29	63	692	15.8	28	34
2005	399	43	76	14747	35	67	687	17.5	26	44
2006	382	41	75	13916	33	70	668	23.2	36	43
2007	374	45	76	14205	36	67	651	22.4	38	36
2008	387	43	75	13277	37	63	638	19.4	30	40

1	%			Hoitopäiviä Vårddagar Hospit.days	%		Hoitojaksot Vårdperioder Discharges	Pituus Längd. Duration	Kuol. Döda Dead	31.12. Potilaita Patienter Patients
	Potilaita Patienter Patients	Mieh Men Male	Ikä Ålder Age		Mieh Men Male	Pitkäaik Långvård Permanent				
2	3	4	5	6	7	8	9	10	11	
20 Simon ja Kuivaniemen tk (90711)										
1994	355	44	69	9829	33	56	620	20.2		30
1995	350	42	71	9825	37	63	618	12.2	22	30
1996	386	38	71	7368	32	37	715	11.9	25	24
1997	378	40	73	9865	45	51	751	14.1	23	26
1998	334	42	73	9327	42	51	660	16.3	28	25
1999	312	45	73	7208	50	32	611	9.1	15	17
21 Inarin tk (90171)										
1994	726	46	56	8409	49	42	1216	10.5		20
1995	820	44	57	8953	50	40	1297	6.9	33	23
1996	834	46	57	9384	35	44	1323	4.0	23	29
1997	859	48	57	9800	33	47	1375	5.6	27	14
1998	806	49	58	10047	39	52	1328	4.9	29	24
1999	649	47	60	10416	45	58	1118	4.6	20	26
2000	689	47	62	11004	43	53	1222	10.4	45	31
2001	617	50	63	11735	41	61	1008	7.6	37	38
2002	656	47	63	10274	38	57	1063	17.0	43	30
2003	613	44	65	11415	38	58	1063	9.1	38	31
2004	655	47	63	11245	37	56	1140	8.6	36	29
2005	573	49	65	11428	37	59	943	8.9	29	30
2006	640	48	66	12369	34	63	1048	13.4	41	32
2007	651	54	64	12136	38	61	1031	8.2	22	31
2008	618	51	66	12036	36	63	1018	10.4	30	35
21 Kittilän tk (90252)										
1994	535	52	63	10169	43	56	817	9.5		27
1995	487	53	65	11055	39	58	788	12.2	30	31
1996	524	53	65	13326	37	61	906	11.9	29	41
1997	505	49	65	13579	41	66	869	16.7	45	28
1998	542	50	64	11283	47	59	909	10.4	23	24
1999	535	49	64	9705	42	52	914	13.3	30	28
2000	526	53	63	10722	48	56	873	15.7	23	33
2001	450	49	65	10938	37	62	735	19.0	23	30
2002	431	45	69	9674	34	58	690	12.5	41	29
2003	439	48	67	10216	33	62	702	11.3	29	27
2004	476	49	68	10552	30	63	743	14.0	20	26
2005	465	49	69	11325	31	66	758	14.0	22	29
2006	482	50	69	11218	35	64	782	13.6	29	32
2007	458	50	70	11776	40	70	731	15.7	28	30
2008	476	51	70	11485	31	64	822	11.0	39	29
21 Kolarin tk (90260)										
1994	449	47	66	8845	32	56	941	12.5		16
1995	389	49	67	8259	40	55	769	13.7	17	21
1996	388	50	66	8932	41	57	774	9.0	23	26
1997	360	50	68	9089	41	57	762	8.8	26	23
1998	426	48	64	8712	38	58	819	7.4	17	25
1999	394	53	66	8740	44	63	751	15.3	17	18
2000	417	51	67	8726	44	54	825	18.0	17	21
2001	399	53	65	7984	47	46	776	10.9	23	20
2002	455	48	66	8975	41	57	858	11.1	14	20
2003	429	43	67	8002	52	44	843	12.9	26	22
2004	442	48	66	8693	49	53	853	8.6	18	20
2005	375	50	66	9773	48	63	720	9.4	11	26
2006	431	51	66	9615	45	56	897	7.5	21	25
2007	434	47	67	10562	41	51	1003	8.7	17	26
2008	372	45	69	11397	37	60	838	11.1	20	34
21 Kemijärven tk (90298)										
1994	175	37	71	11408	36	82	244	17.3		31
1995	210	39	71	9284	33	74	334	72.7	21	26
1996	226	36	71	10201	29	74	354	21.4	23	31
1997	175	35	73	10728	35	82	253	33.3	21	30
1998	184	37	74	10869	43	81	260	38.9	34	27
1999	552	45	69	9404	42	41	878	15.4	41	13
2000	580	43	69	16927	30	63	944	10.5	51	48
2001	682	46	69	18750	28	64	1126	13.2	48	52
2002	649	45	70	19238	26	61	1072	11.3	41	57
2003	791	49	69	12789	43	37	1272	17.4	80	51
2004	736	50	70	21326	32	63	1176	9.8	56	56
2005	796	47	70	21152	34	62	1217	14.7	79	52
2006	870	50	70	20125	41	55	1379	16.1	80	51
2007	808	49	70	19294	38	53	1302	13.8	58	59
2008	832	49	71	19991	40	54	1350	13.6	62	58

1	%			Hoitopäiviä Vårddagar Hospit.days	%		Hoitojaksot Vårdperioder Discharges	Pituus Längd. Duration	Kuol. Döda Dead	31.12. Potilaita Patienter Patients
	Potilaita Patienter Patients	Mieh Men Male	Ikä Ålder Age		Mieh Men Male	Pitkäaik Långvård Permanent				
2	3	4	5	6	7	8	9	10	11	
21 Posion tk (90428)										
1994	416	49	67	11188	24	58	743	9.0		26
1995	417	46	68	12630	24	63	743	14.0	18	31
1996	408	47	66	12875	23	66	694	17.5	14	40
1997	347	46	70	13493	27	70	606	27.6	34	35
1998	382	46	69	12560	31	68	631	15.1	31	35
1999	372	45	69	12439	35	70	649	20.0	31	35
2000	393	46	68	12704	38	69	714	27.7	29	29
2001	396	49	67	11555	30	62	719	13.4	24	35
2002	392	46	68	11620	29	65	709	12.5	20	33
2003	400	48	68	12563	27	68	685	14.1	20	36
2004	376	46	70	13344	31	68	682	17.7	22	40
2005	358	42	71	13103	30	70	599	18.6	26	42
2006	310	42	73	14139	32	71	547	33.8	27	40
2007	316	43	72	13650	31	74	518	18.8	21	37
2008	310	43	72	13459	27	74	549	32.5	25	39
21 Ranuan tk (90454)										
1994	406	48	65	9782	26	59	784	11.5		31
1995	388	53	64	8801	33	54	795	19.0	33	21
1996	320	49	66	6699	39	52	637	7.0	23	11
1997	352	54	66	6640	32	44	691	6.1	13	15
1998	394	47	66	10318	27	59	808	7.8	26	27
1999	393	49	65	9418	33	54	807	12.3	30	22
2000	365	51	68	9568	39	58	735	18.8	29	30
2001	337	52	66	9157	43	63	673	19.7	28	25
2002	355	53	68	8871	46	60	651	13.1	33	27
2003	351	48	69	9331	37	60	655	9.1	24	26
2004	325	44	71	9935	40	67	597	12.2	26	24
2005	321	48	71	10261	36	65	658	11.0	22	27
2006	340	46	71	10561	37	61	695	8.3	23	28
2007	303	44	72	10583	31	66	560	23.6	24	29
2008	330	48	72	9887	37	65	648	21.3	28	29
21 Rovaniemen tk (90468)										
1994	551	34	77	44326	28	77	741	47.7		128
1995	549	34	77	45797	27	83	792	87.4	100	120
1996	648	38	74	47362	26	82	900	48.0	94	145
1997	779	39	73	54908	28	83	1079	44.3	100	154
1998	579	37	74	46645	30	87	803	85.1	110	110
1999	535	35	77	40702	31	84	716	61.7	93	110
2000	478	33	77	41585	30	86	620	47.9	84	113
2001	466	33	78	42058	34	85	593	60.3	90	117
2002	548	32	79	43226	31	75	738	65.6	96	113
2003	531	31	78	39711	31	68	765	49.1	87	110
2004	619	33	77	43950	30	76	841	53.2	116	120
2005	683	34	77	42301	30	69	946	40.2	107	118
2006	1155	38	77	71528	33	70	1776	18.5	186	199
2007	1250	41	77	75078	34	68	1918	26.5	207	184
2008	1400	38	76	71324	34	62	2126	29.1	223	188
21 Rovaniemen mlk:n tk (90469)										
1994	254	39	77	26711	30	85	336	62.1		70
1995	163	36	77	13523	39	80	264	71.0	27	39
1996	358	36	77	32732	32	80	588	43.7	46	95
1997	400	40	76	34173	37	78	675	61.9	68	90
1998	456	41	75	31121	36	74	750	41.5	73	70
1999	415	40	75	27009	31	72	617	50.6	67	73
2000	445	45	76	26011	32	71	703	33.2	81	68
2001	386	42	77	25899	35	70	640	40.0	59	66
2002	445	41	76	25352	35	70	740	36.0	65	66
2003	415	39	77	23519	30	72	667	31.7	67	67
2004	417	43	77	24749	34	70	695	35.6	62	69
2005	414	43	77	25496	36	67	704	44.0	61	68

	% Potilaita Patienter Patients			Ikä Ålder Age	Hoitopäiviä Vård dagar Hospit.days	% Mieh Men		Pitkääik Långvård Permanent	Hoitojaksot Vårdperioder Discharges	Pituus Längd. Duration	Kuol. Döda Dead	31.12. Potilaita Patienter Patients
	Mieh Men Male	Ikä Ålder Age	Mieh Men Male			Pitkääik Långvård Permanent						
1	2	3	4	5	6	7	8	9	10	11		
21 Sallan tk (90479)												
1994	479	45	69	15849	36	67	835	17.0				44
1995	501	47	69	15683	35	63	936	16.9	35			48
1996	496	46	69	16780	32	70	899	15.8	39			49
1997	457	46	71	14167	37	66	840	16.7	36			38
1998	516	49	70	12694	38	55	954	20.6	37			34
1999	539	49	70	13413	32	60	967	16.5	39			39
2000	510	49	70	13653	29	54	956	14.5	38			37
2001	482	47	69	12380	36	54	912	22.3	38			27
2002	481	48	69	11297	49	54	834	14.0	34			31
2003	433	50	69	12417	51	61	791	10.9	20			37
2004	426	50	71	12685	51	65	795	11.8	31			34
2005	391	51	71	13098	52	56	770	19.2	36			29
2006	420	50	70	12506	57	61	752	10.2	22			33
2007	417	50	71	12782	51	55	798	27.3	31			35
2008	444	47	71	11978	49	56	854	13.4	32			36
21 Sodankylän tk (90501)												
1994	947	49	58	13922	45	49	1624	7.5				40
1995	850	48	58	10808	48	50	1376	18.8	45			20
1996	1014	44	58	10781	41	35	1647	5.6	50			30
1997	1005	51	58	11218	46	35	1735	6.7	45			21
1998	1021	46	59	11953	53	28	1868	9.0	42			29
1999	957	45	61	11353	36	35	1628	7.9	41			28
2000	1045	47	61	11318	39	29	1818	5.8	41			36
2001	998	50	63	13448	49	38	1811	6.7	43			39
2002	1036	51	62	13337	46	36	1870	7.9	50			31
2003	947	50	64	12088	47	32	1812	7.5	42			36
2004	853	53	65	13932	54	47	1670	7.3	36			31
2005	856	49	64	14036	48	47	1578	8.1	29			43
2006	944	51	65	13832	43	40	1741	7.9	41			38
2007	837	49	69	12347	38	39	1517	7.0	40			42
2008	825	51	69	13313	39	42	1567	9.1	53			37
21 Pellon tk (90546)												
1994	436	42	67	9096	31	51	688	20.4				21
1995	378	44	70	9656	25	58	593	16.8	27			26
1996	397	46	69	9964	21	62	634	16.1	30			23
1997	409	45	68	10490	24	62	650	7.7	25			32
1998	377	45	71	10471	20	58	650	14.4	19			29
1999	377	49	71	10371	23	66	657	13.4	32			30
2000	333	45	72	10637	29	68	530	20.2	26			27
2001	358	46	72	10698	40	58	653	20.3	32			25
2002	299	43	74	9917	38	63	534	11.4	29			27
2003	302	43	73	10789	36	72	518	14.4	29			27
2004	310	46	73	10702	35	60	587	33.1	30			23
2005	355	40	73	10322	40	59	612	14.8	24			32
2006	319	47	74	13635	39	73	563	16.8	31			37
2007	373	46	74	14005	36	70	643	26.2	34			33
2008	420	46	75	12232	37	63	715	20.3	29			35
21 Utsjoen tk (90559)												
1994	83	45	70	4381	30	80	137	24.5				14
1995	73	48	67	4286	24	86	107	6.6	2			15
1996	66	47	71	4477	31	86	94	12.3	3			10
1997	69	46	70	4522	31	82	100	8.5	4			15
1998	48	40	76	4997	29	82	98	12.2	6			12
1999	65	46	74	4882	28	77	122	13.8	6			13
2000	42	31	74	5523	30	90	60	114.4	3			15
2001	41	37	74	5755	21	92	48	127.8	4			14
2002	49	37	71	5457	22	91	56	15.9	2			15
2003	61	48	68	5390	23	93	72	170.3	6			14
2004	63	43	73	5157	20	86	96	53.2	3			14
2005	66	52	73	7373	23	91	99	104.1	7			21
2006	58	47	73	4101	29	81	119	36.1	3			16
2007	61	46	72	4841	29	82	120	49.1	6			14
2008	60	47	74	4542	39	83	111	36.0	3			15

1	%		Ikä Ålder	Hoitopäiviä Vårddagar	%		Hoitojaksot Vårdperioder	Pituus Längd.	Kuol. Döda	31.12. Potilaita Patienter
	Potilaita Patienter Patients	Mieh Men Male			Mieh Men Male	Pitkäaik Långvård Permanent				
2	3	4	5	6	7	8	9	10	11	
21 Pelkosenniemen-Savukosken tk (90625)										
1994	162	47	70	6185	39	56	318	9.3		15
1995	161	52	67	5737	40	72	258	24.5	13	9
1996	156	50	67	5036	36	59	271	18.3	8	12
1997	188	52	70	7225	34	64	346	9.1	11	22
1998	199	47	67	7539	47	67	322	15.5	17	21
1999	210	43	70	7376	37	64	341	35.8	22	20
2000	189	51	70	7117	46	60	377	31.0	19	20
2001	196	46	69	7427	43	60	349	27.8	14	14
2002	196	46	71	6228	41	53	355	15.9	17	14
2003	183	48	71	6063	43	52	352	19.1	12	17
2004	185	43	72	6757	32	58	359	22.0	19	14
2005	167	44	71	7443	33	56	338	25.0	9	22
2006	159	42	73	8425	33	62	349	29.1	16	23
2007	162	36	73	8146	23	72	279	16.6	11	22
2008	159	47	74	7604	38	72	302	13.8	18	22
21 Muonion-Enontekiön tk (90645)										
1994	388	48	62	5900	39	39	623	6.9		14
1995	373	48	64	6188	49	43	604	9.8	14	21
1996	375	50	65	6946	47	45	639	6.2	11	20
1997	339	53	66	7529	52	57	504	10.4	31	17
1998	332	53	66	6272	46	47	509	7.6	17	23
1999	369	54	64	6454	41	51	560	8.3	17	14
2000	367	52	67	7472	36	51	645	12.3	23	15
2001	380	48	69	6813	38	50	599	7.9	18	17
2002	358	53	66	5546	48	40	571	15.4	25	9
2003	351	50	66	5327	45	38	559	9.0	23	11
2004	333	57	67	5707	51	42	582	6.5	20	14
2005	333	51	67	6465	48	52	522	17.7	19	18
2006	285	47	66	4994	47	44	432	17.7	14	12
2007	284	53	69	7237	46	47	494	11.6	21	18
2008	293	55	68	6960	60	53	506	12.3	22	15
22 Ålands hälsocentral (90343)										
1994	254	36	82	34801	32	89	241	162.1		94
1995	258	36	82	32352	34	89	262	127.8	59	95
1996	297	38	80	34031	35	85	348	104.1	69	90
1997	281	37	80	34131	33	86	339	95.7	61	93
1998	313	35	81	34845	30	86	360	89.1	77	96
1999	283	32	81	34576	22	86	351	105.0	73	94
2000	277	31	81	35074	24	89	322	110.9	71	92
2001	230	33	81	35168	27	92	243	144.8	51	94
2002	238	34	82	35052	32	90	253	119.7	56	95
2003	262	39	80	34736	36	88	274	124.3	60	86
2004	294	39	80	34031	35	83	321	132.9	69	96
2005	294	37	79	33596	35	84	350	107.1	73	83
2006	293	39	79	32581	32	81	364	73.2	68	88
2007	286	39	80	31246	34	80	392	83.4	63	73
2008	219	38	78	27690	31	83	309	88.9	56	78
25 Meltolan terv.edist.alue (60711)										
1998	430	39	77	27462	29	68	767	32.7	75	85
1999	494	45	75	24413	35	61	761	15.7	46	72
2000	457	41	75	35425	39	73	702	26.1	49	130
2001	559	40	76	52767	37	79	886	39.5	82	136
2002	317	41	76	14209	31	68	403	23.6	57	43
2003	313	38	76	15477	32	71	380	29.1	62	47
2004	399	44	71	24301	36	66	725	25.0	47	74
2005	492	41	74	30792	37	66	762	35.4	77	90
2006	561	41	76	34043	39	66	808	30.6	74	96
2007	553	45	75	35062	41	70	775	39.9	68	84
2008	580	42	74	37233	37	70	797	48.4	67	99

1	%			Hoitopäiviä Vård dagar	%		Hoitojaksot Vårdperioder	Pituus Längd.	Kuol. Döda	31.12. Potilaita Patienter
	Potilaita Patienter Patients	Mieh Men Male	Ikä Ålder Age		Mieh Men Male	Pitkääik Långvård Permanent				
2	3	4	5	6	7	8	9	10	11	
25 Espoon tk (90124)										
1994	1243	37	73	125727	28	82	1630	65.8		359
1995	1480	35	75	134680	29	81	1967	69.1	250	395
1996	1719	36	75	140645	31	77	2519	63.1	329	364
1997	1855	36	75	150694	32	76	2871	49.1	352	424
1998	2036	37	76	156530	31	75	3220	41.2	307	435
1999	1965	35	76	158786	29	73	3147	50.4	305	433
2000	2067	36	76	157841	28	72	3150	50.6	331	421
2001	2258	34	76	157806	28	71	3239	46.8	302	477
2002	2504	37	76	162630	31	69	3632	44.8	384	457
2003	2614	39	75	161862	32	70	3784	46.0	469	451
2004	2351	39	76	129343	36	60	3204	54.3	366	345
2005	2758	41	74	125630	36	55	3783	36.5	422	354
2006	2773	42	74	121963	37	53	4035	32.2	400	349
2007	2643	42	74	120557	39	54	3936	31.4	389	341
2008	2662	41	73	120269	37	55	3789	30.7	351	328
25 Hangon tk (90141)										
1994	359	38	74	19278	23	74	527	34.2		54
1995	453	40	72	17628	26	66	741	40.3	45	45
1996	459	41	72	18538	23	67	769	20.7	45	45
1997	496	40	71	19136	23	71	802	22.3	63	49
1998	486	41	71	18248	25	69	743	24.8	55	45
1999	482	43	70	16610	23	70	726	30.3	48	34
2000	295	37	78	13315	31	63	399	57.4	72	38
2001	407	41	72	14043	25	59	604	30.1	45	36
2002	343	36	76	13891	24	56	521	34.1	58	42
2003	304	35	76	14206	25	64	449	23.6	39	44
2004	323	40	76	14967	31	63	468	28.7	60	43
2005	301	35	77	16106	27	67	426	41.2	49	46
2006	244	37	77	17733	29	75	321	44.7	52	51
2007	224	42	77	18216	28	81	284	57.3	41	45
2008	269	42	78	16969	39	69	429	58.2	55	50
25 Helsingin tk (90152)										
1994	9681	29	78	1125028	23	88	13378	116.3		3115
1995	9848	29	78	1139500	24	85	12658	82.7	1926	3204
1996	10161	29	78	1123645	25	83	13559	77.1	2031	2996
1997	8359	30	78	908627	25	82	10879	82.1	1725	2388
1998	9780	32	78	934012	26	81	13778	69.4	1971	2627
1999	11080	33	77	935685	28	79	16322	64.2	1914	2539
2000	14729	37	74	965914	28	74	23801	40.6	2210	2668
2001	15129	38	74	964067	29	73	24309	38.2	2185	2647
2002	14705	38	74	915492	30	73	23940	38.5	2217	2443
2003	14814	38	74	889519	30	71	24088	33.2	2308	2349
2004	13845	39	74	799092	31	71	20312	43.9	2050	2141
2005	13481	39	74	764210	31	71	20376	38.2	1940	2067
2006	12880	39	74	754949	31	68	21217	38.6	1894	2037
2007	12949	39	74	742891	32	67	21342	35.8	1943	2056
2008	15842	40	74	783612	33	66	27312	29.4	2162	2141
25 Vantaan tk (90153)										
1994	835	33	76	78419	31	79	904	126.2		178
1995	833	36	75	72343	33	75	924	53.9	193	192
1996	842	34	75	73739	31	77	950	67.6	192	199
1997	876	37	75	72210	33	73	1007	68.9	235	179
1998	894	37	75	71501	34	71	956	70.6	220	181
1999	982	39	75	71856	39	68	1080	55.6	247	193
2000	958	39	74	73839	39	69	1033	68.2	206	184
2001	911	38	75	70105	35	66	1024	39.4	232	169
2002	834	37	75	67030	32	71	891	77.4	166	144
2003	869	40	74	58596	35	62	964	60.8	185	161
2004	918	38	73	57068	36	60	1003	57.2	141	139
2005	946	38	74	62660	36	60	997	60.4	174	178
2006	973	40	74	66077	37	61	983	64.0	169	186
2007	1231	42	74	67679	38	51	1329	59.6	219	189
2008	1539	41	74	73748	40	51	1724	40.6	224	217

1	%		Ikä Ålder	Hoitopäiviä Vårddagar	%		Hoitojaksot Vårdperioder	Pituus Längd.	Kuol. Döda	31.12. Potilaita Patienter
	Potilaita Patienter Patients	Mieh Men Male			Mieh Men Male	Pitkääik Långvård Permanent				
2	3	4	5	6	7	8	9	10	11	
25 Hyvinkään tk (90162)										
1994	408	34	77	28644	26	76	471	53.2		80
1995	413	32	75	32056	24	81	458	76.9	64	95
1996	591	35	76	43230	27	77	751	58.6	105	111
1997	784	32	75	42548	26	66	1097	43.1	142	112
1998	947	34	74	42392	28	62	1391	24.6	124	118
1999	992	36	75	43282	29	64	1440	34.7	137	122
2000	952	38	74	44561	35	59	1344	31.0	138	124
2001	909	37	74	43689	35	59	1254	37.3	137	119
2002	956	38	75	45167	37	55	1513	22.1	126	136
2003	1034	39	74	48771	36	59	1577	27.9	161	139
2004	887	41	75	49998	48	64	1460	32.0	127	143
2005	857	42	75	48753	45	63	1450	31.9	151	128
2006	781	42	76	47048	41	65	1138	41.2	114	121
2007	793	39	77	49412	40	64	1037	51.7	149	130
2008	790	40	78	45211	41	57	1039	45.4	188	118
25 Järvenpään tk (90198)										
1994	473	32	74	38264	21	82	529	45.0		110
1995	209	31	77	28626	26	95	118	111.2	19	109
1996	558	39	72	27896	29	70	781	62.1	75	72
1997	590	40	71	16706	27	47	890	25.8	78	31
1998	544	37	75	32405	26	70	806	45.9	70	89
1999	405	34	76	26780	25	82	410	57.2	55	100
2000	574	34	76	39580	28	72	863	43.4	75	116
2001	702	36	74	39680	24	70	1065	48.2	104	91
2002	755	38	73	35353	26	59	1210	30.2	96	89
2003	704	35	75	33954	32	65	1120	35.0	73	87
2004	659	37	74	33960	34	64	998	24.0	79	92
2005	591	36	75	33689	29	66	867	42.0	77	100
2006	613	36	73	42774	28	70	893	46.0	91	133
2007	684	39	71	43007	24	71	1103	37.9	93	112
2008	647	42	71	42664	32	73	1018	36.7	93	119
25 Karkkilan tk (90219)										
1994	237	35	73	14187	26	71	391	39.2		43
1995	279	33	74	15481	27	67	482	21.2	31	47
1996	253	36	76	19365	29	76	408	29.7	41	57
1997	249	33	76	18312	25	77	394	39.0	40	51
1998	227	32	76	19155	19	79	317	41.6	34	55
1999	271	39	75	18295	28	74	356	49.6	36	54
2000	318	37	74	17914	29	75	453	52.3	48	49
2001	307	36	74	16872	26	71	509	40.1	42	38
2002	334	34	76	16446	27	71	525	31.2	40	49
2003	337	37	74	18597	31	72	557	27.6	51	50
2004	326	40	75	19060	31	72	528	29.7	33	53
2005	251	38	76	18603	27	77	356	39.7	40	50
2006	264	33	78	18844	24	75	367	62.9	39	55
2007	279	34	76	19182	24	72	396	32.3	37	59
2008	294	35	78	19226	28	77	408	43.9	55	42
25 Kauniaisten tk (90228)										
1994	83	37	81	9463	32	86	90	36.3		23
1995	88	32	81	9528	30	85	88	58.8	25	25
1996	76	25	80	10231	30	86	81	42.7	12	27
1997	87	29	79	9547	34	83	103	136.4	22	22
1998	80	33	80	10332	29	86	108	67.1	14	24
1999	95	29	79	10198	26	82	114	73.3	17	30
2000	112	30	79	10280	20	83	185	93.6	31	28
2001	105	38	74	9406	37	80	201	54.7	17	30
2002	89	47	73	11086	52	86	138	39.2	21	29
2003	117	44	75	12425	41	80	220	56.6	20	35
2004	119	40	77	14340	34	86	239	58.5	22	42
2005	154	36	77	16398	33	81	346	30.9	23	47
2006	148	34	78	17559	37	86	237	49.5	22	49
2007	157	36	80	16462	24	81	203	65.4	37	47
2008	152	38	80	17865	27	84	219	75.0	21	49

1	% Potilaita Patienter Patients			Hoitopäiviä Vård dagar Hospit.days	% Mieh Men		Hoitojaksot Vårdperioder Discharges	Pituus Längd. Duration	Kuol. Döda Dead	31.12. Potilaita Patienter Patients
	Mieh Men Male	Ikä Ålder Age	Mieh Men Male		Pitkäaik Långvård Permanent					
2	3	4	5	6	7	8	9	10	11	
25 Keravan tk (90237)										
1994	494	34	73	25771	23	66	801	27.6		77
1995	486	35	74	25528	29	68	787	34.3	56	74
1996	422	36	74	26767	33	70	682	41.3	53	74
1997	409	35	76	27243	34	75	639	38.8	60	79
1998	460	35	74	27806	27	75	642	32.7	61	77
1999	516	36	74	28968	33	72	717	41.1	55	82
2000	543	41	74	29490	37	70	783	36.7	79	85
2001	536	38	74	29825	30	67	814	25.4	78	84
2002	484	37	73	29799	31	70	646	46.0	75	81
2003	486	41	73	29328	32	71	624	70.9	85	79
2004	521	40	73	28391	33	67	681	39.7	76	77
2005	532	39	72	28650	35	68	686	43.8	79	74
2006	551	41	73	28004	38	63	742	26.8	74	79
2007	490	42	73	28542	40	69	655	35.5	67	73
2008	444	40	74	28594	41	69	566	50.8	60	79
25 Kirkkonummen tk (90249)										
2003	311	37	76	19996	41	61	598	44.5	48	54
2004	374	44	76	19549	43	51	743	29.6	50	57
2005	290	41	78	21221	41	66	528	29.9	49	58
2006	277	40	78	21289	44	72	427	47.4	42	59
2007	285	41	78	22027	46	71	429	45.6	42	63
2008	359	45	75	22589	46	67	538	43.0	51	59
25 Lohjan tk (90325)										
1997	666	41	74	33420	34	70	963	27.4	72	88
1998	627	41	73	34556	36	70	947	36.8	67	93
1999	664	39	73	34149	32	67	1039	42.9	83	91
2000	564	35	74	35509	26	70	823	39.5	62	95
2001	574	39	73	36829	24	69	767	47.8	97	105
2002	540	37	75	37109	28	71	638	67.4	116	101
2003	567	39	75	36340	32	65	694	62.0	102	103
2004	615	43	75	36798	38	60	776	48.0	92	111
2005	587	41	75	37000	34	68	702	40.2	106	103
2006	535	42	74	36013	35	70	660	47.8	90	104
2007	537	39	75	37725	35	71	725	50.8	111	93
2008	568	40	76	35583	34	67	724	49.6	84	103
25 Mäntsälän tk (90366)										
1994	499	45	72	13006	46	33	905	12.2		34
1995	431	43	73	13773	38	39	794	17.4	34	39
1996	475	43	73	14086	39	34	855	14.7	46	43
1997	390	38	74	14536	34	51	634	19.9	45	42
1998	440	42	74	12548	34	40	736	28.4	39	30
1999	458	41	74	12775	36	35	714	17.2	37	38
2000	403	36	73	13630	32	48	616	19.9	38	37
2001	436	38	75	29358	27	72	755	56.6	66	78
2002	481	37	76	27810	26	69	820	31.4	58	80
2003	469	41	75	28576	28	72	796	45.3	67	78
2004	436	43	75	29765	30	74	727	27.0	50	82
2005	415	41	77	30464	31	76	685	47.3	65	85
2006	373	39	79	30873	28	74	613	63.3	65	84
2007	393	36	78	30683	29	74	642	45.7	59	87
2008	387	41	78	31135	36	75	669	58.0	67	85
25 Nummi-Pusulän tk (90379)										
1997	105	41	77	8618	37	79	125	71.8	28	26
1998	106	35	78	8099	42	81	123	58.7	23	19
1999	112	45	76	8466	50	77	163	34.9	17	24
2000	110	44	78	9015	50	70	176	52.6	15	27
2001	116	36	78	10688	38	80	149	71.1	13	30
2002	119	39	79	9415	33	73	188	64.4	29	18
2003	133	41	77	8801	43	73	169	58.8	23	25
2004	144	45	74	8493	49	75	207	25.7	21	23
2005	150	47	74	8205	50	73	197	47.3	18	26
2006	167	50	75	8137	50	69	241	28.4	27	25
2007	150	46	75	8984	54	79	217	34.5	11	24
2008	136	46	76	13013	41	90	204	106.3	18	20

1	%			Hoitopäiviä Vårddagar Hospit.days	%		Hoitojaksot Vårdperioder Discharges	Pituus Längd. Duration	Kuol. Döda Dead	31.12. Potilaita Patienter Patients
	Potilaita Patienter Patients	Mieh Men Male	Ikä Ålder Age		Mieh Men Male	Pitkäaik Långvård Permanent				
2	3	4	5	6	7	8	9	10	11	
25 Nurmijärven tk (90382)										
1994	559	41	71	22740	30	61	826	30.4		64
1995	547	38	72	25277	33	69	881	27.7	62	68
1996	525	43	72	22156	37	68	843	23.4	73	45
1997	563	41	72	23067	37	66	898	31.5	80	61
1998	666	44	70	23147	29	56	1116	22.9	61	59
1999	721	41	72	23190	31	48	1186	20.6	79	63
2000	659	41	73	24962	37	55	1223	30.6	96	56
2001	632	45	73	22916	33	50	1140	20.6	88	61
2002	746	41	73	20689	38	39	1361	17.7	68	55
2003	823	45	72	23236	39	44	1640	14.5	73	67
2004	751	43	71	20070	36	48	1280	15.4	72	62
2005	822	45	73	25432	42	44	1435	17.8	104	73
2006	673	42	73	28127	37	59	1206	19.8	74	78
2007	727	45	71	27015	40	62	1116	23.5	78	72
2008	735	47	71	27675	44	62	1166	20.2	73	77
25 Porvoon tk (90426)										
1998	492	37	77	47433	28	78	575	100.9	105	126
1999	473	33	78	47337	28	79	582	80.3	89	129
2000	459	36	78	46622	31	80	527	84.1	65	125
2001	513	32	78	45626	30	76	576	68.9	92	119
2002	540	36	76	44897	32	77	619	102.5	114	114
2003	620	42	75	43573	37	69	752	62.6	107	126
2004	549	37	77	44877	35	75	630	66.3	94	127
2005	620	39	76	44088	34	71	707	59.7	99	132
2006	520	42	77	46956	33	76	558	95.1	96	120
2007	567	41	78	41550	39	71	670	83.4	104	105
2008	680	39	78	39536	43	69	829	58.4	113	110
25 Sibbo hvc (90497)										
1994	119	32	77	13590	26	85	162	50.5		38
1995	92	24	78	14397	26	92	82	144.0	20	40
1996	190	38	79	14112	30	75	263	84.4	45	39
1997	206	38	77	14802	31	69	303	52.4	31	40
1998	206	39	77	15067	30	72	303	48.6	29	41
1999	203	38	77	15281	42	75	274	58.1	40	42
2000	216	40	77	17272	29	78	264	53.7	36	49
2001	202	38	76	14460	32	71	267	40.0	28	39
2002	161	40	76	15711	27	82	174	88.1	27	42
2003	167	34	76	14773	23	80	197	59.1	33	38
2004	190	36	77	14871	22	74	236	93.4	35	43
2005	233	42	77	14011	27	65	309	68.7	39	37
2006	223	35	79	13184	27	66	294	55.5	57	31
2007	222	41	78	11659	32	54	299	40.9	41	33
2008	270	41	76	14697	39	67	373	33.1	40	41
25 Siuntion tk (90499)										
2005	80	49	77	3140	35	52	167	32.6	16	5
2006	27	44	80	2751	61	85	24	21.9		9
2007	69	49	77	3412	58	62	106	96.5	14	8
2008	21	19	86	1983	1	98	0			21
25 Tuusulan tk (90550)										
1994	607	45	68	25586	29	74	905	19.3		75
1995	531	41	71	27118	28	75	780	31.2	75	78
1996	534	39	70	26537	27	74	795	19.0	60	69
1997	525	42	71	26692	22	70	840	46.1	71	69
1998	576	39	71	26974	24	66	912	21.7	63	79
1999	592	43	71	28230	30	66	963	36.4	79	79
2000	607	45	72	28218	35	60	976	34.5	74	70
2001	649	42	71	25658	34	55	1057	27.5	91	67
2002	686	41	71	24132	34	48	1098	28.6	95	70
2003	672	42	72	24213	35	50	1186	20.3	72	61
2004	741	43	72	24916	39	47	1291	19.2	66	80
2005	797	44	71	24960	38	48	1300	20.6	110	65
2006	740	46	72	24234	32	53	1260	17.8	95	76
2007	770	44	71	25620	29	57	1390	21.7	110	62
2008	754	45	69	25357	33	54	1420	19.4	88	66

1	% Potilaita Patienter Patients			Hoitopäiviä Vårddagar Hospit.days	% Mieh Men		Hoitojaksot Vårdperioder Discharges	Pituus Längd. Duration	Kuol. Döda Dead	31.12. Potilaita Patienter Patients
	Mieh Men	Ikä Ålder Age	Mieh Men		Pitkäaik Långvård Permanent					
2	3	4	5	6	7	8	9	10	11	
25 Vihdin tk (90584)										
1994	455	38	75	24184	20	73	645	34.8		76
1995	383	34	77	24397	18	74	554	23.7	47	76
1996	443	37	76	25249	23	72	610	38.0	63	74
1997	456	38	75	28519	29	75	655	36.2	71	83
1998	471	38	75	26182	32	72	664	33.7	60	75
1999	456	38	75	26368	32	71	676	31.5	52	76
2000	459	36	75	27223	31	73	626	38.6	55	83
2001	409	41	75	25813	31	74	583	28.2	43	70
2002	517	38	75	27315	32	72	710	43.3	52	74
2003	518	40	75	24332	33	62	861	51.6	68	61
2004	462	40	76	26784	32	68	676	32.2	68	75
2005	488	39	74	25524	28	63	714	42.8	82	76
2006	470	42	75	26666	31	69	727	29.1	63	74
2007	475	41	75	26983	33	66	703	30.8	58	77
2008	451	38	77	28967	34	70	597	46.2	74	80
25 Loviisanseudun tk (90637)										
1994	747	42	73	20991	27	39	1245	13.1		65
1995	744	41	73	21849	26	45	1168	14.8	75	75
1996	750	42	74	21715	31	47	1263	18.2	81	66
1997	810	42	74	20400	31	44	1303	14.3	82	39
1998	720	42	74	20097	30	37	1107	15.3	61	57
1999	754	44	72	19241	34	40	1237	11.9	57	74
2000	927	41	74	25088	37	39	1641	12.0	89	62
2001	860	41	74	25390	36	45	1519	19.1	88	76
2002	858	41	75	25861	40	41	1567	14.1	79	68
2003	872	42	75	24191	37	39	1516	15.9	98	78
2004	761	44	76	25720	37	46	1323	18.9	89	67
2005	717	43	76	25422	39	45	1282	19.5	80	78
2006	728	39	75	25297	33	44	1332	20.0	90	74
2007	679	43	76	25627	33	45	1272	18.6	76	62
2008	706	40	77	25613	31	43	1334	21.1	75	70
25 Karisbygdens hvc (90646)										
1994	137	36	78	9474	29	65	227	19.3		42
1995	234	41	76	16407	29	79	393	20.2	28	49
1996	311	36	76	19936	28	73	543	27.7	50	66
1997	380	38	77	25195	32	69	725	20.9	42	78
25 Porvoonseudun tk (90690)										
1994	457	31	78	46602	25	83	544	79.8		129
1995	372	28	79	47930	24	84	456	112.6	61	127
1996	413	31	77	47618	27	82	464	102.2	81	131
1997	428	34	78	47613	31	83	495	101.3	68	130
25 Ekenäs hvc (90692)										
1994	200	28	76	13745	25	73	336	35.7		39
1995	164	37	78	14455	20	83	209	57.6	36	40
1996	239	38	78	14649	21	76	332	52.0	52	42
1997	329	33	75	14244	29	65	617	27.7	56	41
1998	403	36	80	12553	31	54	645	34.8	73	35
1999	358	35	79	13316	30	56	543	20.4	45	40
2000	220	37	78	14679	35	72	274	37.7	55	39
2001	220	36	80	14417	30	79	227	55.9	51	36
2002	275	37	80	13757	32	70	333	46.6	65	40
2003	288	39	80	13291	29	59	385	45.9	78	38
2004	335	38	78	13393	40	53	474	24.3	71	34
2005	310	36	79	12993	30	50	383	41.3	66	38
2006	251	37	79	14515	32	63	298	42.6	63	41
2007	275	36	81	13881	30	52	331	60.8	61	39
2008	292	33	81	13906	28	61	343	41.8	55	34

1	%		Hoitopäiviä Vård dagar	%		Hoitojaksot Vårdperioder	Pituus Längd.	Kuol. Döda	31.12. Potilaita Patienter	
	Potilaita Patienter Patients	Mieh Men Male		Ikä Ålder Age	Mieh Men Male					Pitkääik Långvård Permanent
2	3	4	5	6	7	8	9	10	11	
25 Lohjan seudun tk (90696)										
1994	630	35	76	40482	31	67	900	50.3		110
1995	627	38	74	41402	34	72	882	35.3	74	110
1996	614	42	74	42155	34	77	905	40.3	87	110
25 Kirkkonummen-Siuntion tk (90702)										
1994	359	38	72	16080	33	50	608	27.1		46
1995	297	39	74	13815	35	52	544	25.0	40	32
1996	327	39	73	18183	33	58	600	32.6	50	50
1997	380	41	73	17705	38	54	697	28.2	48	45
1998	387	42	75	19265	35	54	695	25.1	43	56
1999	396	40	74	18272	33	51	802	22.5	55	48
2000	355	37	76	20340	35	60	678	27.4	50	58
2001	322	39	76	19344	37	59	662	23.8	47	55
2002	327	38	75	19812	34	60	621	28.6	45	59

Laatuseloste

Tilastotietojen relevanssi

Somaattista erikoissairaanhoidoa, terveyskeskusten vuodeosastohoitoa, psykiatrian erikoisalan laitoshoidoa, toimenpiteellisiä hoitojaksoja ja kirurgiaa sekä päiväkirurgiaa käsitteleviä tilastoraportteja nimitetään tässä yhteisnimellä Hilmo-raportit. Ne perustuvat vuosittain sairaaloista henkilötunnuksella kerättäviin hoitoilmoituksiin, jotka sisältävät tiedon potilaan kotikunnasta, palvelun tuottajasta, potilaan tulotiedot, hoitotiedot ja poistumistiedot. Psykiatrian erikoisalalla potilaasta ilmoitetaan näiden tietojen lisäksi psykiatrian lisälehdellä kerättävät tiedot, jotka käsittelevät lääkehoitoa, pakkotoimia ja psyykkisen tilan arviointia.

Hilmo-raportit sisältävät tietoja erikoissairaanhoidon ja perusterveydenhuollon vuodeosastohoidossa olleiden tai päiväkirurgisten potilaiden, hoitojaksojen ja hoitopäivien lukumäärästä vuosittain. Lukumäärät esitetään päädiagnooseittain sekä päätoimenpiteen mukaan. Lisäksi em. somaattisen erikoissairaanhoidon, terveyskeskusten vuodeosastohoidon ja psykiatrian erikoisalan tiedot esitetään alueittain (kunta tai sairaanhoitopiiri), erikoisaloittain, ikäryhmittäin, palvelun tuottajan mukaan sekä diagnoosien pääryhmien ja yleisimpien diagnoosien mukaan aikasarjana. Potilaiden ja hoitopäivien määrä esitetään myös ikä- ja sukupuolivakioituna sairaanhoitopiireittäin tai kunnittain sekä suhteutettuna tuhatta asukasta kohti. Muutos edelliseen vuoteen tai viiden vuoden aikajaksolla on laskettu prosentteina.

Psykiatrian erikoisalan tilastotiedotteessa on myös psykiatrian lisälehdellä kerättyjä tietoja. Päätyneiden hoitojakson keskimääräinen pituus ja mediaani (toimenpiteelliset hoitojaksot) on laskettu sekä diagnooseittain että alue- ja sairaalatasolla.

Toimenpiteellisten hoitojaksojen tilastotiedot sekä kirurgian ja päiväkirurgian aluevaihtelujen tiedot haetaan potilaista, joilla hoitojakson aikana on tehty toimenpideluokituksen mukaisia toimenpiteitä.

Tiedotteet on tarkoitettu terveydenhuollon ammattihenkilöille, hallintoviranomaisille, suunnittelijoille ja tutkijoille, jotka tarvitsevat ajantasaista tietoa sairaaloiden palvelutuotannosta Suomessa.

Tilastotiedotteiden tekstiosassa on kuvattu keskeiset käytetyt käsitteet ja määritelmät. Tietojen keruu perustuu Terveystietojen ja hyvinvoinnin laitoksesta annettuun lakiin (668/2008), tilastolakiin (409/2001), valtakunnallisia henkilörekistereitä koskevaan lakiin (566/1989) sekä asetukseen valtakunnallisista henkilörekistereistä (1671/1993).

Tilastotutkimuksen menetelmäkuvaus

Hilmo-raporttien tiedot on kerätty kaikista Suomen sairaaloista. Tilastojen perusjoukko muodostuu kaikista niistä henkilöistä, jotka ovat olleet sairaalassa vuodeosastolla tai päiväkirurgisessa toimenpiteessä vuoden aikana. Tiedot lähetetään kerran vuodessa THL:ään annettujen määrittelyjen ja ohjeistuksen mukaan siirtotiedostona mikron (DOS) levykkeillä, DAT-nauhana (UNIX) tai CD/DVD-levynä. Tiedot tarkistetaan ja tallennetaan sähköiseen tietokantaan.

Tietojen oikeellisuus ja tarkkuus

Tietojen oikeellisuus riippuu tiedonantajista. Tilastotietoja verrataan edellisen vuoden vastaaviin lukumääriin ja epäselvät tapaukset tarkistetaan tiedonantajalta. Ennakkotietojen perusteella tehty

arvio on yleensä hyvin lähellä todellista lukumäärää. Yleensä ennakkotilastoissa ilmoitetut lukumäärät lisääntyvät hieman lopulliseen tilastoon, puuttuneiden tietojen saamisen ja korjauksien jälkeen. Tilastosta löytyneet mahdolliset virheet korjataan lopulliseen tilastoon.

Julkaistujen tietojen ajantasaisuus ja oikea-aikaisuus

Hilmo-raportit ovat THL:n kerran vuodessa tuottamia tilastoja. Lopulliset raportit julkaistaan vuoden loppuun mennessä. Raportoivat tiedot ovat kuluvaan vuoteen edeltävältä vuodelta.

Tietojen saatavuus ja läpinäkyvyys/selkeys

Tilastot julkaistaan THL:n internetsivulla osoitteessa

<http://www.stakes.fi/FI/tilastot/aiheittain/Terveyspalvelut/terveyskeskustenvuodeosastohoito.htm>.

Tilastojen vertailukelpoisuus

Poisto-/hoitoilmoitusjärjestelmä on ollut käytössä Suomen terveydenhuoltolaitoksissa vuodesta 1969 lähtien. Poistoilmoitus (hoidon päättämislomake) muuttui hoitoilmoitukseksi vuoden 1994 alusta Stakesista annetun lain (1073/92) 4 §:n 1 momentin nojalla. Järjestelmä on kattanut erikoissairaanhoidon ja perusterveydenhuollon laitoshoidon.

Tietojen vertailtavuuteen vaikuttavat diagnoosi- ja toimenpiderekordien vaihtumiset sekä kerättävän tietosisällön muutokset. Tietosisältö on laajentunut merkittävimmin psykiatrian lisälehdessä ja vaativan sydänpotilaan lisälehdessä käyttöön ottona myötä vuonna 1994. Vuodelta 1994 kyseisten lisälehtien tiedot ovat melko puutteellisia.

Toimenpiteitä on kerätty poisto-/hoitoilmoitukseen vuodesta 1986 lähtien. Vuosina 1986-1995 käytössä oli Sairaaliiton laatima toimenpiderekorditietokanta. Vuosina 1996-2003 käytettiin ensimmäistä Stakesin laatimaa toimenpideluokitusta (ohjeita ja luokituksia 1996:3). Vuodesta 2004 lähtien käytössä on ollut toinen Stakesin laatima toimenpideluokitus (ohjeita ja luokituksia 2004:2). Uudet tautiluokitukset ja toimenpideluokitukset ovat aina edellistä versiota laajempia, mikä vaikeuttaa vertailtavuutta. Myös lääketieteen kehitys, esim. muutokset tautien diagnostiikassa vaikuttavat tilastoihin ja eri vuosien vertailtavuuteen, mikä on huomioitava aikasarjoja tarkasteltaessa.

Selkeys ja eheys/yhtenäisyys

Hilmo-raportit sisältävät koko maan kattavasti tietoa sairaalapalveluista. Niissä käytetään kansainvälistä tautiluokitusta ja pohjoismaista toimenpideluokitusta, joka on muunnettavissa vastaamaan kansainvälistä toimenpideluokitusta. Tämä mahdollistaa kansainvälisen vertailun.

Kvalitetsbeskrivning

Statistikuppgifternas relevans

Statistikrapporter om specialiserad somatisk vård, slutenvård på hälsovårdscentraler, institutionsvård inom specialiteten psykiatri, vårdperioder med kirurgiska åtgärder och om dagkirurgi kallas här Hilmo-rapporter. De bygger på de vårdanmälningar med personbeteckning som fås från sjukhusen varje år och som innehåller uppgifter om patientens hemkommun, serviceproducenten, patientens inskrivningsuppgifter, vårduppgifter och utskrivningsuppgifter. Inom specialiteten psykiatri lämnas utöver dessa uppgifter även uppgifter på ett tilläggsblad. Dessa uppgifter gäller läkemedelsbehandling, tvångsåtgärder och patientens psykiska tillstånd.

Hilmo-rapporterna innehåller uppgifter om det årliga antalet vårdperioder och vårddygn för de patienter som fått slutenvård inom den specialiserade sjukvården och primärvården eller inom dagkirurgin. Antalen redovisas efter huvuddiagnos samt huvudåtgärd. Dessutom redovisas uppgifter om specialiserad somatisk vård, hälsovårdscentralernas slutenvård och specialiteten psykiatri indelade efter område (kommun eller sjukvårdsdistrikt), specialitet, åldersgrupp, serviceproducent samt som tidsserie indelad efter diagnosernas huvudgrupper och de vanligaste diagnoserna. Antalet patienter och vårddygn presenteras också ålders- och könsstandardiserat efter sjukvårdsdistrikt eller kommun samt per 1000 invånare. Förändringen jämfört med året innan eller under en fem års period anges i procent.

I statistikrapporten om specialiteten psykiatri ingår också uppgifter som samlats in genom ett tilläggsblad. Den genomsnittliga varaktigheten av avslutade vårdperioder och deras median (vårdperioder med kirurgiska åtgärder) beräknas såväl per diagnos som per område och sjukhus.

Statistikuppgifter om vårdperioder med åtgärder samt uppgifter om regionala variationer inom kirurgi och dagkirurgi tas fram om patienter som under vårdperioden genomgått ingrepp enligt åtgärdsklassifikationen.

Meddelandena riktar sig till hälso- och sjukvårdspersonal, förvaltningsmyndigheter, planerare och forskare, som behöver aktuell information om sjukhusens serviceproduktion i Finland.

I statistikmeddelandena förklaras de viktigaste begreppen och definitionerna. Insamlingen av uppgifter grundar sig på lagen om Institutet för hälsa och välfärd (668/2008), statistiklagen (280/2004), lagen om riksomfattande personregister för hälsovården (566/1989) samt förordningen om riksomfattande personregister för hälsovården (1671/1993).

Metodbeskrivning för den statistiska forskningen

Uppgifterna i Hilmo-rapporterna har samlats in från alla sjukhus i Finland. Populationen i statistiken utgörs av alla de personer som varit intagna på en vårdavdelning eller som genomgått dagkirurgiska åtgärder under året. En gång per år sänds uppgifterna enligt givna definitioner och anvisningar till Institutet för hälsa och välfärd (THL) som överföringsfil (DOS) på disketter, DAT-band (UNIX) eller CD/DVD-skiva. Uppgifterna kontrolleras och lagras därefter i en elektronisk databas.

Uppgifternas riktighet och exakthet

Uppgifternas riktighet är beroende av uppgiftslämnarna. Statistikuppgifterna jämförs med motsvarande antal föregående år och oklara fall kontrolleras hos de berörda uppgiftslämnarna. Den upp-

skattning som gjorts på grundval av den preliminära statistiken har konstaterats ligga mycket nära det faktiska antalet. I allmänhet ökar de antal som angetts i den preliminära statistiken lite i den slutliga statistiken till följd av korrigeringar och att man fått uppgifter som saknats. Eventuella fel som hittas i statistiken korrigeras i den slutliga statistiken.

Uppgifternas aktualitet och rättidighet i publikationerna

Hilmo-rapporterna är statistik som Institutet för hälsa och välfärd (THL) sammanställer en gång per år. De slutliga rapporterna offentliggörs före utgången av året. Uppgifterna som rapporteras är från det föregående året.

Tillgång till uppgifterna och deras transparens/tydlighet

Statistiken offentliggörs på Institutet för hälsa och välfärds (THL) webbsidor på adressen <http://www.stakes.fi/FI/tilastot/aiheittain/Terveyspalvelut/terveyskeskustenvuodeosastoahoito.htm>.

Statistikens jämförbarhet

Utskrivnings-/vårdanmälningssystemet har varit i bruk vid Finlands vårdinrättningar sedan 1969. Utskrivningsanmälan (meddelande om att vården avslutats) blev en vårdanmälan i början av 1994 i enlighet med 4 § i 1 mom. i lagen om forsknings- och utvecklingscentralen för social- och hälsovården (1073/92). Systemet omfattar slutenvården inom specialiserad sjukvård och primärvård.

Jämförbarheten av uppgifterna påverkas såväl av ändringar av diagnos- och åtgärds-koder som av datainnehåll. Datainnehållet utvidgades mest genom ibruktagandet av tilläggsbladet till vårdanmälan om psykiatrisk patient och om krävande hjärtpatient 1994. Uppgifterna på tilläggsbladen från 1994 är ganska bristfälliga.

Uppgifter om åtgärder har samlats in genom utskrivnings-/vårdanmälningen från och med 1986. Från 1986 till 1995 användes Sjukhusförbundets åtgärdsnomenklatur, från 1996 till 2003 den första åtgärdsklassifikation som utarbetats av Stakes (anvisningar och klassifikationer 1996:3) och från 2004 den andra åtgärdsklassifikation som utarbetats av Stakes (anvisningar och klassifikationer 2004:2). De nya sjukdomsklassifikationerna och åtgärdsklassifikationerna är alltid mer omfattande än de tidigare versionerna, vilket försvårar jämförandet. Även den medicinska utvecklingen, t.ex. ändringarna i diagnostiken av sjukdomar påverkar statistiken och jämförbarheten av olika år, vilket bör observeras vid genomgångar av tidsserier.

Tydlighet och enhetlighet/överensstämmelse

Hilmo-rapporterna innehåller uppgifter om sjukhustjänster från hela landet. I rapporterna följs den internationella klassifikationen av sjukdomar och Nomeskos klassifikation av kirurgiska åtgärder, som kan ändras så att den motsvarar den internationella åtgärdsklassifikationen. Detta ger möjlighet till internationella jämförelser.